

MEMORIAL

Journal Officiel
du Grand-Duché de
Luxembourg



MEMORIAL

Amtsblatt
des Großherzogtums
Luxemburg

RECUEIL DES SOCIÉTÉS ET ASSOCIATIONS

Le présent recueil contient les publications prévues par la loi modifiée du 10 août 1915 concernant les sociétés commerciales et par la loi modifiée du 21 avril 1928 sur les associations et les fondations sans but lucratif.

C — N° 1088

30 mai 2009

SOMMAIRE

3 Rives Holding S.A.	52183	Hines Fund Management Company I S.à r.l.	52179
A2C S.à r.l.	52178	Hines International Fund Management Company S.à r.l.	52180
Advanced Plastics Technologies Luxembourg S.A.	52185	Hines Master Fund Management Company S.à r.l.	52180
Alesia Strategies S.A.	52182	Holyman Luxembourg S.A.	52184
Alesia Strategies S.A.	52183	Holyman Luxembourg S.A.	52184
Alma Finance S.A.	52182	Holyman Luxembourg S.A.	52184
Anfinanz Holding S.A.	52181	J.M. S.à r.l.	52204
A.R.T. - Absolute Return Target Fund ...	52181	J P S Impec Occasions Sàrl	52224
Ascoma Luxembourg	52182	Jupiter Merlin Funds	52184
Augusta Investments S.à r.l.	52178	KBC Financial Indemnity Insurance	52180
Batex S.A.	52179	Knauf Luxembourg S.à r.l.	52178
BayernLB HEDGE FONDS	52188	Lemke Holding	52179
be2	52182	Location Pereira Jorge S.à r.l.	52206
B & L communications	52224	LUX-PEC Marché S.à r.l.	52207
Bowen Investments S.à r.l.	52179	NIC Netherlands Investment Corp GmbH	52207
Cegedel Net S.A.	52185	Opal	52178
Cegedel-Participations S.A.	52188	Orsay-Re	52185
Cegedel-Participations S.A.	52194	Paar S.A.	52183
CEGEDEL société anonyme (Compagnie Grand-Ducale d'Electricité du Luxembourg)	52185	Repco 10 S.A.	52206
CEGEDEL société anonyme (Compagnie Grand-Ducale d'Electricité du Luxembourg)	52194	Repco 4 S.A.	52205
CEGEDEL société anonyme (Compagnie Grand-Ducale d'Electricité du Luxembourg)	52208	Repco 7 S.A.	52205
Elcamaro S.A.	52208	Repco 8 S.A.	52204
Elma Investissement S.à r.l.	52183	R.F. International S.A.	52184
Espaces Sàrl	52178	Société d'Investissements Cime S.A.	52182
First European Commodity Trading S.à r.l.	52181	Soteg S.A.	52188
First European Commodity Trading S.à r.l. et Cie, S.e.c.s., FECT	52180	Soteg S.A.	52208
FISHING LURES International S.A. Holding	52181	Teli Finances S.A.	52207
		Transports Emile WAGNER Sàrl	52181
		Valinor S.A.	52183
		Weco Feuerwerk Luxemburg G.m.b.H.	52179
		Zurich Eurolife S.A.	52180

Knauf Luxembourg S.à r.l., Société à responsabilité limitée.

Siège social: L-2210 Luxembourg, 38, boulevard Napoléon 1er.

R.C.S. Luxembourg B 96.123.

Les comptes annuels au 31/12/2008 ont été déposés au registre de commerce et des sociétés de Luxembourg.
Pour mention aux fins de la publication au Mémorial, Recueil des Sociétés et Associations.

Signature.

Référence de publication: 2009060776/10.

(090070853) Déposé au registre de commerce et des sociétés de Luxembourg, le 15 mai 2009.

Espaces Sàrl, Société à responsabilité limitée.

Siège social: L-2210 Luxembourg, 38, boulevard Napoléon 1er.

R.C.S. Luxembourg B 44.407.

Les comptes annuels au 31/12/2008 ont été déposés au registre de commerce et des sociétés de Luxembourg.
Pour mention aux fins de la publication au Mémorial, Recueil des Sociétés et Associations.

Signature.

Référence de publication: 2009060777/10.

(090070857) Déposé au registre de commerce et des sociétés de Luxembourg, le 15 mai 2009.

Opal, Société d'Investissement à Capital Variable.

Siège social: L-1160 Luxembourg, 16, boulevard d'Avranches.

R.C.S. Luxembourg B 93.977.

EXTRACT

Les Administrateurs de OPAL ont décidé à l'unanimité par résolution circulaire datée du 28 Avril 2009 de changer le siège social de la société du 40 avenue Monterey, L-2163 Luxembourg au 16 Boulevard d'Avranches, L-1160 Luxembourg à compter du 30 avril 2009.

For OPAL

HSBC Securities Services (Luxembourg) S.A.

Signatures

Référence de publication: 2009061254/14.

(090071937) Déposé au registre de commerce et des sociétés de Luxembourg, le 18 mai 2009.

A2C S.à r.l., Société à responsabilité limitée.

Siège social: L-1118 Luxembourg, 23, rue Aldringen.

R.C.S. Luxembourg B 121.202.

Les comptes annuels au 31 décembre 2008 ont été déposés au Registre de Commerce et des Sociétés de Luxembourg.
Pour mention aux fins de la publication au Mémorial, Recueil des Sociétés et Associations.

Signature.

Référence de publication: 2009061348/10.

(090071978) Déposé au registre de commerce et des sociétés de Luxembourg, le 18 mai 2009.

Augusta Investments S.à r.l., Société à responsabilité limitée.

Siège social: L-1118 Luxembourg, 23, rue Aldringen.

R.C.S. Luxembourg B 119.850.

Les comptes annuels au 31 décembre 2008 ont été déposés au Registre de Commerce et des Sociétés de Luxembourg.
Pour mention aux fins de la publication au Mémorial, Recueil des Sociétés et Associations.

Signature.

Référence de publication: 2009061350/10.

(090071994) Déposé au registre de commerce et des sociétés de Luxembourg, le 18 mai 2009.

Bowen Investments S.à r.l., Société à responsabilité limitée.

Siège social: L-1118 Luxembourg, 23, rue Aldringen.

R.C.S. Luxembourg B 119.849.

Les comptes annuels au 31 décembre 2008 ont été déposés au Registre de Commerce et des Sociétés de Luxembourg.
Pour mention aux fins de la publication au Mémorial, Recueil des Sociétés et Associations.

Signature.

Référence de publication: 2009061344/10.

(090072000) Déposé au registre de commerce et des sociétés de Luxembourg, le 18 mai 2009.

Lemke Holding, Société Anonyme Holding.

Siège social: L-1116 Luxembourg, 6, rue Adolphe.

R.C.S. Luxembourg B 111.614.

Les comptes annuels au 31 décembre 2008 ont été déposés au Registre de Commerce et des Sociétés de Luxembourg.
Pour mention aux fins de la publication au Mémorial, Recueil des Sociétés et Associations.

Signature.

Référence de publication: 2009061347/10.

(090071970) Déposé au registre de commerce et des sociétés de Luxembourg, le 18 mai 2009.

Batex S.A., Société Anonyme.

Siège social: L-1118 Luxembourg, 23, rue Aldringen.

R.C.S. Luxembourg B 123.180.

Les comptes annuels au 31 décembre 2008 ont été déposés au Registre de Commerce et des Sociétés de Luxembourg.
Pour mention aux fins de la publication au Mémorial, Recueil des Sociétés et Associations.

Signature.

Référence de publication: 2009061352/10.

(090071998) Déposé au registre de commerce et des sociétés de Luxembourg, le 18 mai 2009.

Hines Fund Management Company I S.à r.l., Société à responsabilité limitée.

Siège social: L-1150 Luxembourg, 205, route d'Arlon.

R.C.S. Luxembourg B 103.004.

Les comptes annuels au 31 décembre 2008 ont été déposés au registre de Commerce et des Sociétés de Luxembourg.
Pour mention aux fins de la publication au Mémorial, Recueil des Sociétés et Associations.

Signature.

Référence de publication: 2009061369/10.

(090071898) Déposé au registre de commerce et des sociétés de Luxembourg, le 18 mai 2009.

Weco Feuerwerk Luxemburg G.m.b.H., Société à responsabilité limitée.

Siège social: L-9452 Bettel, Op der Telleschbach.

R.C.S. Luxembourg B 138.877.

Koordinierte Statuten hinterlegt beim Handels- und Gesellschaftsregister Luxemburg.
Zwecks Veröffentlichung im Mémorial C, Recueil de Sociétés et Associations.

Junglinster, den 14. Mai 2009.

Für gleichlautende Abschrift

Für die Gesellschaft

Maître Jean SECKLER

Notar

Référence de publication: 2009061338/231/14.

(090071487) Déposé au registre de commerce et des sociétés de Luxembourg, le 18 mai 2009.

Zurich Eurolife S.A., Société Anonyme.

Siège social: L-2529 Howald, 45, rue des Scillas.

R.C.S. Luxembourg B 51.753.

Le bilan au 31 décembre 2008 a été déposé au Registre de Commerce et des Sociétés de Luxembourg.
Pour mention aux fins de la publication au Mémorial, Recueil des Sociétés et Associations.

Sabine Lallier
Administrateur-Délégué

Référence de publication: 2009061359/11.

(090071762) Déposé au registre de commerce et des sociétés de Luxembourg, le 18 mai 2009.

Hines Master Fund Management Company S.à r.l., Société à responsabilité limitée.

Siège social: L-1150 Luxembourg, 205, route d'Arlon.

R.C.S. Luxembourg B 115.217.

Les comptes annuels au 31 décembre 2008 ont été déposés au registre de Commerce et des Sociétés de Luxembourg.
Pour mention aux fins de la publication au Mémorial, Recueil des Sociétés et Associations.

Signature.

Référence de publication: 2009061370/10.

(090071897) Déposé au registre de commerce et des sociétés de Luxembourg, le 18 mai 2009.

Hines International Fund Management Company S.à r.l., Société à responsabilité limitée.

Siège social: L-1150 Luxembourg, 205, route d'Arlon.

R.C.S. Luxembourg B 112.220.

Les comptes annuels au 31 décembre 2008 ont été déposés au registre de Commerce et des Sociétés de Luxembourg.
Pour mention aux fins de la publication au Mémorial, Recueil des Sociétés et Associations.

Signature.

Référence de publication: 2009061371/10.

(090071895) Déposé au registre de commerce et des sociétés de Luxembourg, le 18 mai 2009.

First European Commodity Trading S.à r.l. et Cie, S.e.c.s., FECT, Société en Commandite simple.

Siège social: L-1840 Luxembourg, 11C, boulevard Joseph II.

R.C.S. Luxembourg B 133.118.

Les comptes annuels au 31 décembre 2008 ont été déposés au registre de commerce et des sociétés de Luxembourg.
Pour mention aux fins de la publication au Mémorial, Recueil des Sociétés et Associations.

Signature.

Référence de publication: 2009061436/10.

(090071372) Déposé au registre de commerce et des sociétés de Luxembourg, le 18 mai 2009.

KBC FII, KBC Financial Indemnity Insurance, Société Anonyme.

Siège social: L-1616 Luxembourg, 5, place de la Gare.

R.C.S. Luxembourg B 75.878.

Le bilan au 31 décembre 2008 de la société KBC Financial Indemnity Insurance a été déposé au Registre de Commerce et des Sociétés de Luxembourg.

Pour mention aux fins de la publication au Mémorial, Recueil des Sociétés et Associations.

Luxembourg, le 18 mai 2009.

Pour la Société
Signature

Référence de publication: 2009061376/13.

(090071809) Déposé au registre de commerce et des sociétés de Luxembourg, le 18 mai 2009.

Anfinanz Holding S.A., Société Anonyme.

Siège social: L-1750 Luxembourg, 62, avenue Victor Hugo.
R.C.S. Luxembourg B 38.739.

Les comptes annuels au 31 décembre 2008 ont été déposés au registre de commerce et des sociétés de Luxembourg.
Pour mention aux fins de la publication au Mémorial, Recueil des Sociétés et Associations.

Signature.

Référence de publication: 2009061432/10.

(090071347) Déposé au registre de commerce et des sociétés de Luxembourg, le 18 mai 2009.

First European Commodity Trading S.à r.l., Société à responsabilité limitée.

Siège social: L-1840 Luxembourg, 11C, boulevard Joseph II.
R.C.S. Luxembourg B 133.565.

Les comptes annuels au 31 décembre 2008 ont été déposés au registre de commerce et des sociétés de Luxembourg.
Pour mention aux fins de la publication au Mémorial, Recueil des Sociétés et Associations.

Signature.

Référence de publication: 2009061437/10.

(090071380) Déposé au registre de commerce et des sociétés de Luxembourg, le 18 mai 2009.

Transports Emile WAGNER Sàrl, Société à responsabilité limitée.

Siège social: L-5813 Fentange, 10, rue Pierre Anen.
R.C.S. Luxembourg B 106.954.

Les comptes annuels au 31/12/2007 ont été déposés au Registre de Commerce et des Sociétés de Luxembourg.
Pour mention aux fins de la publication au Mémorial, Recueil des Sociétés et Associations.

Signature.

Référence de publication: 2009061440/10.

(090071412) Déposé au registre de commerce et des sociétés de Luxembourg, le 18 mai 2009.

FISHING LURES International S.A. Holding, Société Anonyme Holding.

Siège social: L-1258 Luxembourg, 4, rue Jean-Pierre Brasseur.
R.C.S. Luxembourg B 110.672.

Le bilan au 31 décembre 2008 a été déposé au Registre de Commerce et des Sociétés de Luxembourg.
Pour mention aux fins de la publication au Mémorial, Recueil des Sociétés et Associations.

Signature

Un Mandataire

Référence de publication: 2009061424/11.

(090071510) Déposé au registre de commerce et des sociétés de Luxembourg, le 18 mai 2009.

A.R.T. - Absolute Return Target Fund, Société d'Investissement à Capital Variable.

Siège social: L-2535 Luxembourg, 20, boulevard Emmanuel Servais.
R.C.S. Luxembourg B 79.444.

Le Rapport Annuel Révisé abrégé au 31 Décembre 2008 et la distribution des dividendes relative à l'Assemblée Générale Ordinaire du 24 avril 2009 ont été déposés au registre de Commerce et des Sociétés de Luxembourg.

Pour mention aux fins de la publication au Mémorial, Recueil des Sociétés et Associations.

Luxembourg, le 14 mai 2009.

Eva-Maria MICK / Fabienne WALTZING

Mandataire Commercial / Mandataire Principal

Référence de publication: 2009061456/13.

(090071653) Déposé au registre de commerce et des sociétés de Luxembourg, le 18 mai 2009.

Alma Finance S.A., Société Anonyme.

Siège social: L-2535 Luxembourg, 16, boulevard Emmanuel Servais.
R.C.S. Luxembourg B 95.125.

Le bilan au 31 décembre 2008 a été déposé au registre de Commerce et des Sociétés de Luxembourg.

Pour mention aux fins de la publication au Mémorial, Recueil des Sociétés et Associations.

Luxembourg, le 11 mai 2009.

Signature.

Référence de publication: 2009061463/10.

(090071660) Déposé au registre de commerce et des sociétés de Luxembourg, le 18 mai 2009.

Ascoma Luxembourg, Société Anonyme.

Siège social: L-2535 Luxembourg, 16, boulevard Emmanuel Servais.
R.C.S. Luxembourg B 128.564.

Le bilan au 31 décembre 2008 a été déposé au registre de Commerce et des Sociétés de Luxembourg.

Pour mention aux fins de la publication au Mémorial, Recueil des Sociétés et Associations.

Luxembourg, le 11 mai 2009.

Signature.

Référence de publication: 2009061462/10.

(090071659) Déposé au registre de commerce et des sociétés de Luxembourg, le 18 mai 2009.

Société d'Investissements Cime S.A., Société Anonyme.

Siège social: L-2535 Luxembourg, 16, boulevard Emmanuel Servais.
R.C.S. Luxembourg B 79.029.

Le bilan au 31 décembre 2007 a été déposé au registre de Commerce et des Sociétés de Luxembourg.

Pour mention aux fins de la publication au Mémorial, Recueil des Sociétés et Associations.

Luxembourg, le 11 mai 2009.

Signature.

Référence de publication: 2009061464/10.

(090071661) Déposé au registre de commerce et des sociétés de Luxembourg, le 18 mai 2009.

Alesia Strategies S.A., Société Anonyme.

Siège social: L-1526 Luxembourg, 23, Val Fleuri.
R.C.S. Luxembourg B 110.123.

Le bilan au 30 juin 2008 a été déposé au registre de Commerce et des Sociétés de Luxembourg.

Pour mention aux fins de la publication au Mémorial, Recueil des Sociétés et Associations.

Luxembourg, le 11 mai 2009.

Signature.

Référence de publication: 2009061465/10.

(090071662) Déposé au registre de commerce et des sociétés de Luxembourg, le 18 mai 2009.

be2, Société à responsabilité limitée.

Siège social: L-1466 Luxembourg, 12, rue Jean Engling.
R.C.S. Luxembourg B 123.206.

Koordinierte Statuten hinterlegt beim Handels- und Gesellschaftsregister Luxemburg.

Zwecks Veröffentlichung im Mémorial C, Recueil des Sociétés et Associations.

Junglinster, den 15. Mai 2009.

Für gleichlautende Abschrift

Für die Gesellschaft

Maître Jean SECKLER

Notar

Référence de publication: 2009061340/231/14.

(090071520) Déposé au registre de commerce et des sociétés de Luxembourg, le 18 mai 2009.

3 Rives Holding S.A., Société Anonyme.

Siège social: L-2535 Luxembourg, 16, boulevard Emmanuel Servais.
R.C.S. Luxembourg B 90.188.

Le bilan au 31 décembre 2007 a été déposé au registre de Commerce et des Sociétés de Luxembourg.

Pour mention aux fins de la publication au Mémorial, Recueil des Sociétés et Associations.

Luxembourg, le 11 mai 2009.

Signature.

Référence de publication: 2009061457/10.

(090071654) Déposé au registre de commerce et des sociétés de Luxembourg, le 18 mai 2009.

Elma Investissement S.à r.l., Société à responsabilité limitée.

Siège social: L-1371 Luxembourg, 7, Val Sainte Croix.
R.C.S. Luxembourg B 114.954.

Les comptes annuels au 31/12/2006 ont été déposés au Registre de Commerce et des Sociétés de Luxembourg.

Pour mention aux fins de la publication au Mémorial, Recueil des Sociétés et Associations.

Signature.

Référence de publication: 2009061441/10.

(090071414) Déposé au registre de commerce et des sociétés de Luxembourg, le 18 mai 2009.

Paar S.A., Société Anonyme.

Siège social: L-2535 Luxembourg, 16, boulevard Emmanuel Servais.
R.C.S. Luxembourg B 73.644.

Le bilan au 31 décembre 2008 a été déposé au registre de Commerce et des Sociétés de Luxembourg.

Pour mention aux fins de la publication au Mémorial, Recueil des Sociétés et Associations.

Luxembourg, le 11 mai 2009.

Signature.

Référence de publication: 2009061461/10.

(090071658) Déposé au registre de commerce et des sociétés de Luxembourg, le 18 mai 2009.

Alesia Strategies S.A., Société Anonyme.

Siège social: L-1526 Luxembourg, 23, Val Fleuri.
R.C.S. Luxembourg B 110.123.

Le bilan au 30 juin 2007 a été déposé au registre de Commerce et des Sociétés de Luxembourg.

Pour mention aux fins de la publication au Mémorial, Recueil des Sociétés et Associations.

Luxembourg, le 11 mai 2009.

Signature.

Référence de publication: 2009061466/10.

(090071663) Déposé au registre de commerce et des sociétés de Luxembourg, le 18 mai 2009.

Valinor S.A., Société Anonyme.

Siège social: L-1420 Luxembourg, 5, avenue Gaston Diderich.
R.C.S. Luxembourg B 144.111.

Statuts coordonnés en date du 8 mai 2009 déposés au Registre de Commerce et des Sociétés de Luxembourg.

Pour mention aux fins de la publication au Mémorial, Recueil des Sociétés et Associations.

Luxembourg.

Boîte postale 320

L-2013 Luxembourg

Jacques DELVAUX

Notaire

Référence de publication: 2009061323/208/14.

(090071220) Déposé au registre de commerce et des sociétés de Luxembourg, le 18 mai 2009.

Holyman Luxembourg S.A., Société Anonyme.

Siège social: L-2449 Luxembourg, 25A, boulevard Royal.

R.C.S. Luxembourg B 58.079.

Les comptes annuels au 31 décembre 2006 ont été déposés au registre de Commerce et des Sociétés de Luxembourg.
Pour mention aux fins de la publication au Mémorial, Recueil des Sociétés et Associations.
Luxembourg, le 18 mai 2009. Signature.

Référence de publication: 2009061489/10.

(090071926) Déposé au registre de commerce et des sociétés de Luxembourg, le 18 mai 2009.

Holyman Luxembourg S.A., Société Anonyme.

Siège social: L-2449 Luxembourg, 25A, boulevard Royal.

R.C.S. Luxembourg B 58.079.

Les comptes annuels au 31 décembre 2005 ont été déposés au registre de Commerce et des Sociétés de Luxembourg.
Pour mention aux fins de la publication au Mémorial, Recueil des Sociétés et Associations.
Luxembourg, le 18 mai 2009. Signature.

Référence de publication: 2009061490/10.

(090071928) Déposé au registre de commerce et des sociétés de Luxembourg, le 18 mai 2009.

Holyman Luxembourg S.A., Société Anonyme.

Siège social: L-2449 Luxembourg, 25A, boulevard Royal.

R.C.S. Luxembourg B 58.079.

Les comptes annuels au 31 décembre 2004 ont été déposés au registre de Commerce et des Sociétés de Luxembourg.
Pour mention aux fins de la publication au Mémorial, Recueil des Sociétés et Associations.
Luxembourg, le 18 mai 2009. Signature.

Référence de publication: 2009061492/10.

(090071930) Déposé au registre de commerce et des sociétés de Luxembourg, le 18 mai 2009.

R.F. International S.A., Société Anonyme.

Siège social: L-1420 Luxembourg, 15-17, avenue Gaston Diderich.

R.C.S. Luxembourg B 62.111.

Le bilan au 31 octobre 2007 a été déposé au registre de commerce et des sociétés de Luxembourg.
Pour mention aux fins de la publication au Mémorial, Recueil des Sociétés et Associations.
Luxembourg, le 15 mai 2009. Signature.

Référence de publication: 2009061709/10.

(090071528) Déposé au registre de commerce et des sociétés de Luxembourg, le 18 mai 2009.

Jupiter Merlin Funds, Société d'Investissement à Capital Variable.

Siège social: L-1160 Luxembourg, 16, boulevard d'Avranches.

R.C.S. Luxembourg B 139.274.

EXTRAIT

Les Administrateurs de Jupiter Merlin Funds ont décidé lors du conseil d'administration du 19 mars 2009 de changer le siège social de la société du 40 avenue Monterey, L-2163 Luxembourg au 16 Boulevard d'Avranches, L-1160 Luxembourg à compter du 30 avril 2009.

Pour JUPITER MERLIN FUNDS

HSBC Securities Services (Luxembourg) S.A.

Signatures

Référence de publication: 2009061662/14.

(090071773) Déposé au registre de commerce et des sociétés de Luxembourg, le 18 mai 2009.

Advanced Plastics Technologies Luxembourg S.A., Société Anonyme.

Siège social: L-1150 Luxembourg, 82, route d'Arlon.

R.C.S. Luxembourg B 114.442.

Les comptes annuels au 31.12.2008 ont été déposés au registre de commerce et des sociétés de Luxembourg.
Pour mention aux fins de la publication au Mémorial, Recueil des Sociétés et Associations.

Signature.

Référence de publication: 2009060796/10.

(090070817) Déposé au registre de commerce et des sociétés de Luxembourg, le 15 mai 2009.

Orsay-Re, Société Anonyme.

Siège social: L-1273 Luxembourg, 19, rue de Bitbourg.

R.C.S. Luxembourg B 90.130.

Extrait du procès-verbal de l'Assemblée Générale des actionnaires tenue à Luxembourg le 5 mai 2009

Quatrième résolution

L'Assemblée décide d'élire Administrateurs:

Monsieur Jean-Pierre POCHOLLE,

Monsieur Laurent BLAMOUTIER,

Monsieur Jacques ETHEVENIN,

Monsieur Lambert SCHROEDER.

Leur mandat viendra à expiration à l'issue de l'Assemblée Générale Annuelle qui statuera sur les comptes de l'exercice 2009.

Cinquième résolution

L'Assemblée décide, conformément aux dispositions de l'article 100 de la loi modifiée du 6 décembre 1991, de nommer Réviseur Indépendant de la société:

Ernst & Young, société anonyme, avec siège social à L-5365 Münsbach, 7, Parc d'Activité Syrdall,

dont le mandat viendra à expiration à l'issue de l'assemblée générale annuelle qui statuera sur les comptes de l'exercice social 2009.

Pour la société ORSAY-RE

AON Insurance Managers (Luxembourg) S.A.

Signature

Référence de publication: 2009060708/25.

(090071108) Déposé au registre de commerce et des sociétés de Luxembourg, le 15 mai 2009.

CEGEDEL société anonyme (Compagnie Grand-Ducale d'Electricité du Luxembourg), Société Anonyme.

Siège social: L-1445 Strassen, 2, rue Thomas Edison.

R.C.S. Luxembourg B 4.513.

Cegedel Net S.A., Société Anonyme.

Siège social: L-1445 Strassen, 2, rue Thomas Edison.

R.C.S. Luxembourg B 104.089.

MERGER PROJECT
CEGEDEL NET S.A. / CEGEDEL

In the year two thousand and nine, on the 20th of May.

The board of directors of CEGEDEL société anonyme (Compagnie Grand-Ducale d'Electricité du Luxembourg), a société anonyme incorporated and existing under the laws of Luxembourg and having its registered office at 2, rue Thomas Edison, L-2089 Strassen, registered with the Luxembourg Trade and Companies' Register under number B 4513, as absorbing company (hereinafter referred to as "Absorbing Company"),

and

the board of directors of CEGEDEL NET S.A., a société anonyme incorporated and existing under the laws of Luxembourg and having its registered office at 2, rue Thomas Edison, L-1445 Strassen, registered with the Luxembourg Trade and Companies' Register under number B 104089, as absorbed company (hereinafter referred to as "Absorbed

Company") (the Absorbing Company and the Absorbed Company are hereinafter collectively referred to as the "Merging Companies"),

have, with regard to CEGEDEL société anonyme (Compagnie Grand-Ducale d'Electricité du Luxembourg) by the meeting of its board of directors held on 20 May 2009 and with regard to CEGEDEL NET S.A., by the meeting of its board of directors held on 20 May 2009, decided to submit to the approval by the shareholders of CEGEDEL société anonyme (Compagnie Grand-Ducale d'Electricité du Luxembourg) and CEGEDEL NET S.A., this

MERGER PROJECT

1) The Absorbing Company holds five thousand (5,000) shares of the Absorbed Company, representing the entire share capital and all of the voting rights of the Absorbed Company.

2) Subject to the rights of the sole shareholder of the Absorbing Company set out in 9) below, the dissolution of the Absorbed Company and the cancellation of shares shall become effective and final one month after the publication of this merger project in the Mémorial C, Recueil des Sociétés et Associations (the "Effective Date") and will lead simultaneously to the effects set out in article 274 of the law of 10 August 1915 governing commercial companies, as amended (the "Law").

3) The Absorbing Company proposes to concurrently absorb on the Effective Date the Absorbed Company by way of transfer of all assets and liabilities of the Absorbed Company to the Absorbing Company, pursuant to the provisions of articles 278 and following of the Law.

4) As from 1 January 2009, all operations and transactions of the Absorbed Company are considered for accounting purposes as being carried out on behalf of the Absorbing Company.

5) As of the Effective Date, all rights and obligations of the Absorbed Company vis-à-vis third parties shall be taken over by the Absorbing Company. The Absorbing Company will in particular take over debts as own debts and all payment obligations of the Absorbed Company. The rights and claims comprised in the assets of the Absorbed Company shall be transferred to the Absorbing Company with all securities, either in rem or personal, attached thereto.

6) The Absorbing Company shall from the Effective Date carry out all agreements and obligations of whatever kind of the Absorbed Company such as these agreements and obligations exist on the Effective Date (as defined below) and in particular carry out all agreements existing, if any, with the creditors of the Absorbed Company and shall be subrogated to all rights and obligations from such agreements.

7) No special rights or advantages have been granted to the directors of the Merging Companies.

8) The sole shareholder of the Absorbing Company has, within one month from the publication of this merger project in the Mémorial C, Recueil des Sociétés et Associations, access at the registered office of the Absorbing Company to all documents listed in article 267 paragraph (1) a), b) and c), if applicable, of the Law and may obtain copies thereof, free of charge.

9) One or more shareholders of the Absorbing Company holding at least 5% of the subscribed share capital of the Absorbing Company may within the time period set out in 8) above request the convening of a shareholders' meeting of the Absorbing Company to decide whether to approve the proposed merger.

10) The mandate of the directors of the Absorbed Company will come to an end and full discharge is granted to the managers of each of the Absorbed Company for the exercise of its mandate.

11) The Absorbing Company shall itself carry out all formalities, including such announcements as are prescribed by law, which are necessary or useful to carry into effect the merger and the transfer and assignment of the assets and liabilities of the Absorbed Company to the Absorbing Company. Insofar as required by law or deemed necessary or useful, appropriate transfer instruments shall be executed by the Merging Companies to effect the transfer of the assets and liabilities transferred by the Absorbed Company to the Absorbing Company.

12) The issued share capital of the Absorbing Company will not be amended as a consequence of the merger.

13) The expenses, costs, fees and charges resulting from the merger shall be borne by the Absorbing Company.

14) The books and records of the Absorbed Company will be held at the registered office of the Absorbing Company for the period legally prescribed.

15) As a result of the merger, the Absorbed Company shall cease to exist and all their respective issued shares shall be cancelled.

This Contribution Plan is worded in English, followed by a French version. In case of divergences between the English and the French text, the English version will be prevailing.

Signed on 20 May 2009.

The Board of directors of CEGEDEL société anonyme / The board of directors of CEGEDEL société anonyme
(Compagnie Grand-Ducale d'Electricité du Luxembourg) / (Compagnie Grand-Ducale d'Electricité du Luxembourg)
Represented by Romain Becker / Represented by Etienne SCHNEIDER

The board of directors of CEGEDEL NET S.A. / The board of directors of CEGEDEL NET S.A.
Represented by Romain Becker / Etienne SCHNEIDER

Suit la traduction en français du texte qui précède:

L'an deux mille neuf, le 20^{ème} jour du mois de mai.

Le conseil d'administration de CEGEDEL société anonyme (Compagnie Grand-Ducale d'Electricité du Luxembourg), une société anonyme, constituée selon les lois du Grand-Duché de Luxembourg, ayant son siège social au 2, rue Thomas Edison, L-2089 Strassen, immatriculée au Registre de Commerce et des Sociétés de Luxembourg sous le numéro B 4513, en tant que société absorbante (dénommée ci-après la "Société Absorbante"),

et

le conseil d'administration de CEGEDEL NET S.A., une société anonyme, constituée selon les lois du Grand-Duché de Luxembourg, ayant son siège social au 2, rue Thomas Edison, L-1445 Strassen, immatriculée au Registre de Commerce et des Sociétés de Luxembourg sous le numéro B 104089, en tant que société absorbée (dénommée ci-après la "Société Absorbée") (la Société Absorbante et la Société Absorbée sont ci-après collectivement dénommées les "Sociétés Fusionnantes"),

ayant, concernant CEGEDEL société anonyme (Compagnie Grand-Ducale d'Electricité du Luxembourg) par la réunion de son conseil d'administration tenu le 20 mai 2009 et concernant CEGEDEL NET S.A., par la réunion de son conseil d'administration tenu le 20 mai 2009, décidé de soumettre à l'approbation par les actionnaires de CEGEDEL société anonyme (Compagnie Grand-Ducale d'Electricité du Luxembourg) et CEGEDEL NET S.A., le suivant

PROJET DE FUSION

1) La Société Absorbante détient cinq mille (5,000) actions dans la Société Absorbée, représentant l'intégralité du capital social et tous les droits de vote dans la Société Absorbée.

2) Sous réserve des droits de l'actionnaire unique de la Société Absorbante tels que décrits sous le point 9) ci-dessous, la dissolution de la Société Absorbée et l'annulation des actions deviendra effective et définitive un mois après la publication de ce projet de fusion dans le Mémorial C, Recueil des Sociétés et Associations (la "Date de Réalisation") et conduira simultanément aux effets tels que prévus à l'article 274 de la loi du 10 août 1915 concernant les sociétés commerciales, telle que modifiée (la "Loi").

3) La Société Absorbante propose d'absorber à la Date de Réalisation la Société Absorbée par voie de fusion par acquisition suivant les dispositions des articles 278 et suivants de la Loi.

4) A partir du 1^{er} janvier 2009, toutes les opérations et les transactions de la Société Absorbée sont considérées du point de vue comptable comme accomplies pour le compte de la Société Absorbante.

5) A partir de la Date de Réalisation, tous les droits et obligations de la Société Absorbée vis-à-vis des tiers seront pris en charge par la Société Absorbante. La Société Absorbante assumera en particulier toutes les dettes comme ses dettes propres et toutes les obligations de paiement de la Société Absorbée. Les droits et créances de la Société Absorbée seront transférés à la Société Absorbante avec l'intégralité des sûretés, soit in rem soit personnelles, y attachées.

6) La Société Absorbante exécutera à partir de la Date de Réalisation tous les contrats et obligations, de quelle que nature qu'ils soient, de la Société Absorbée tels que ces contrats et obligations existent à la Date de Réalisation (telle que définie ci-dessous) et exécutera en particulier tous les contrats existant avec les créanciers de la Société Absorbée et sera subrogée à tous les droits et obligations provenant de ces contrats.

7) Aucun droit ou avantage particulier n'a été attribué aux administrateurs des Sociétés Fusionnantes.

8) L'actionnaire unique de la Société Absorbante a le droit, pendant un mois à compter de la publication de ce projet de fusion au Mémorial C, Recueil des Sociétés et Associations, de prendre connaissance au siège social de la Société Absorbée de tous les documents énumérés à l'article 267, alinéa (1) a), b) et c), si applicable, de la Loi et peut en obtenir copie intégrale, sans frais.

9) Un ou plusieurs actionnaires de la Société Absorbante disposant au moins de 5% du capital souscrit de la Société Absorbante a/ont le droit, pendant le délai indiqué sous le point 8) ci-dessus, de requérir la convocation d'une assemblée générale de la Société Absorbante appelée à se prononcer sur l'approbation de la fusion.

10) Le mandat des administrateurs de la Société Absorbée prend fin et entière décharge leur est accordée pour l'exercice de leur mandat.

11) La Société Absorbante devra elle-même accomplir toutes les formalités, y compris les publications telles que prévues par la loi, qui sont nécessaires ou utiles à l'entrée en vigueur de la fusion et au transfert et cession des actifs et passifs de la Société Absorbée à la Société Absorbante. Dans la mesure où la loi le prévoit, ou lorsque jugé nécessaire ou utile, des actes de transfert appropriés seront exécutés par les Sociétés Fusionnantes afin de réaliser la transmission des actifs et passifs de la Société Absorbée à la Société Absorbante.

12) Le capital social de la Société Absorbante ne sera pas modifié comme conséquence de la fusion.

13) Les dépenses, coûts, frais et charges résultant de la fusion sont à la charge de la Société Absorbante.

14) Les documents sociaux de la Société Absorbée seront conservés au siège social de la Société Absorbante pendant la période prescrite par la loi.

15) Par effet de la fusion, la Société Absorbée cessera d'exister de plein droit et leurs parts sociales émises seront annulées.

Le présent Projet d'Apport est rédigé en langue anglaise suivi d'une version française. En cas de divergences entre le texte français et le texte anglais, ce dernier fait foi.

Signé le 20 mai 2009.

Référence de publication: 2009062687/137.

(090078037) Déposé au registre de commerce et des sociétés de Luxembourg, le 28 mai 2009.

BayernLB HEDGE FONDS, Société d'Investissement à Capital Variable.

Siège social: L-2180 Luxembourg, 3, rue Jean Monnet.

R.C.S. Luxembourg B 107.497.

Auszug aus dem Protokoll der ordentlichen Generalversammlung, die am 16. Januar 2009 am Sitz der Gesellschaft in Luxemburg stattfand

Die ordentliche Generalversammlung nimmt zur Kenntnis, dass

Michael O. Benlage, Sprecher der Geschäftsführung der BayernInvest Kapitalanlagegesellschaft mbH München, 35, Karlstraße, D-80333 München,

Dr. Oliver Schlick, Geschäftsführer der BayernInvest Luxembourg S.A., 3 rue Jean Monnet, L-2180 Luxembourg und Alain Weber, Directeur der Banque LBLux S.A., 3, rue Jean Monnet, L-2180 Luxembourg

ihr Verwaltungsratsmandat mit Wirkung zum 01.10.2008 niedergelegt haben.

Die ordentliche Generalversammlung bestätigt als Mitglieder des Verwaltungsrates,

Christian Mardeck, Geschäftsführung der BayernInvest Luxembourg S.A., 3, rue Jean Monnet, L-2180 Luxembourg und

Andreas Hettinger, Leiter Depotbank der Banque LBLux S.A., 3, rue Jean Monnet, L-2180 Luxembourg.

Die Mandate enden mit der ordentlichen Generalversammlung des Jahres 2013.

Mit Wirkung zum 1. Oktober 2008 hat Herr Dr. Oliver Schlick sein Mandat als Geschäftsführer des Fonds niedergelegt. Seit dem 1. Oktober 2008 wurde Herr Christian Mardeck vom Verwaltungsrat als Geschäftsführer des Fonds ernannt.

Zwecks Veröffentlichung im Mémorial, Recueil des Sociétés et Associations.

Luxemburg den 8. Mai 2009.

Für die Richtigkeit des Protokollauszuges

Katja Mertes-Tegebauer

Référence de publication: 2009060839/25.

(090070436) Déposé au registre de commerce et des sociétés de Luxembourg, le 15 mai 2009.

Soteg S.A., Société Anonyme.

Siège social: L-2449 Luxembourg, 19-21, boulevard Royal.

R.C.S. Luxembourg B 11.723.

Cegeedel-Participations S.A., Société Anonyme.

Siège social: L-1445 Strassen, 2, rue Thomas Edison.

R.C.S. Luxembourg B 44.683.

CONTRIBUTION PLAN

SOTEG S.A. / CEGEDEL-PARTICIPATIONS S.A.

In the year two thousand and nine, on the 20th of May.

The board of directors of SOTEG S.A., a company incorporated as a société anonyme under the laws of Luxembourg, registered with the Luxembourg Trade and Companies' Register under number B 11723 and having its registered office in L-2449 Luxembourg, 19, boulevard Royal, Grand Duchy of Luxembourg (hereinafter "SOTEG"), and

the board of directors of CEGEDEL-PARTICIPATIONS S.A., a société anonyme, incorporated under the laws of Luxembourg, registered with the Luxembourg Trade and Companies' Register under number B 44683 and having its registered office in L-2089 Strassen, 2, rue Thomas Edison, Grand Duchy of Luxembourg (hereinafter "CEGEDEL-PARTICIPATIONS"),

have, with regard to SOTEG by the meeting of its board of directors held on 20 May 2009 and with regard to CEGEDEL-PARTICIPATIONS S.A., by the meeting of its board of directors held on 20 May 2009, decided to submit to the approval by the shareholders of SOTEG and CEGEDEL-PARTICIPATIONS, this

Contribution Plan

pursuant to the terms of which, SOTEG shall contribute, without dissolution, a branch of its activities, precisely its sales activities and particularly all the assets and liabilities related to such branch of activities (the "Sales Activities"), as further set out in point a) below, to CEGEDEL-PARTICIPATIONS, in consideration for the issuance by CEGEDEL-

PARTICIPATIONS of seventy-two thousand (72,000) shares, having a par value of twenty-five Euro (EUR 25) each, for an aggregate amount of one million eight hundred sixteen thousand one hundred ninety-six Euro (EUR 1,816,196), out of which one million eight hundred thousand Euro (EUR 1,800,000) are allocated to the share capital and sixteen thousand one hundred ninety-six Euro (EUR 16,196) are allocated to the share premium of CEGEDEL-PARTICIPATIONS, as further set out in point c) below. The Sales Activities constitutes a whole which, from a technical and organizational point of view, carries out an autonomous and independent activity and is able to operate on its own, in accordance with article 308bis-3 of the law of 10 August 1915 governing commercial companies, as amended (the "Law").

The terms of this Contribution Plan shall be subject to the approval of the extraordinary meeting of the shareholders of SOTEG and CEGEDEL-PARTICIPATIONS, which shall occur at the earliest one month after the filing and publication of this Contribution Plan, in accordance with article 9 of the Law.

On the date the shareholders of SOTEG and CEGEDEL-PARTICIPATIONS (in case the two meetings shall not be held the same day, on the date of the last meeting) shall approve the Contribution Plan in front of a civil law notary ("Closing Date"), the whole branch of activities, and in particular all the assets and liabilities related to the Sales Activities will be contributed ipso jure and without dissolution by SOTEG to CEGEDEL-PARTICIPATIONS, in accordance with article 308bis-3 of the Law and this Contribution Plan.

This Contribution Plan is subject to the rules applicable to de-mergers as provided for in articles 285 to 308, except for article 303, of the Law.

a) Contribution of the branch of activities

The Sales Activities are composed of an independent activity capable of functioning by its own means, consisting of the assets, the debts, the liabilities, as well as all the rights and liabilities of SOTEG in relation to and including:

- all supply activities of SOTEG, including contracts, fees, revenues, payments or debts of any kind due to or to be paid by SOTEG, but excluding transport, linked to the supply of gas and electricity by SOTEG to its customers. A list of the categories of supply contracts is attached hereto as Annex 1;

- all activities of SOTEG, including contracts, fees, revenues, payments or debts of any kind due to or to be paid by SOTEG, linked to (i) the purchase of gas and electricity by SOTEG from its suppliers and (ii) the trading of gas and electricity, including inter alia contracts which are subject to the terms of the ISDA (International Swap Dealers Association) and EFET (European Federation of Energy Traders) master agreements. A list of the categories of purchase contracts is attached hereto as Annex 2;

- the following intellectual property rights listed below, as well as all activities of SOTEG, including contracts, fees, revenues, payments or debts of any kind due to or to be paid by SOTEG, in connection thereto: (i) Erdgas and, (ii) Letzebuerg get Gas;

- the bank accounts of SOTEG listed in the schedule attached hereto as Annex 3;

- the assets, whether tangible or intangible, and the liabilities, being all the debts and other obligations, related to the Sales Activities of SOTEG as it results from the balance sheet as of 1 January 2009 attached hereto as Annex 4;

as well as all rights and liabilities in relation thereto including all real and personal property rights existing in favor or at the expense of the branch of activities.

b) Legal effect of the contribution of the branch of activities

On the Closing Date, subject to the approval of the contribution of the Sales Activities by the extraordinary general meetings of shareholders of SOTEG and CEGEDEL-PARTICIPATIONS, the Sales Activities, and in particular all the assets and liabilities related to the Sales Activities, will be contributed ipso jure and without dissolution of SOTEG to CEGEDEL-PARTICIPATIONS, in accordance with article 308bis-5 of the Law and of this Contribution Plan.

From the Closing Date and under the same above condition, all rights and obligations towards third parties in relation to the Sales Activities will be taken over by CEGEDEL-PARTICIPATIONS and CEGEDEL-PARTICIPATIONS will assume all the liabilities and payment obligations of the Sales Activities as its own. However, as the effective date of the contribution from an accounting and tax point of view (see section d below) is 1 January 2009, only those claims and debts of SOTEG, in relation to the Sales Activities being transferred, which have become due on 1 January 2009 or a later date are transferred by SOTEG to CEGEDEL-PARTICIPATIONS, while those claims and debts of SOTEG, in relation to the Sales Activities being transferred, which have become due on 31 December 2008 or an earlier date are not transferred to CEGEDEL-PARTICIPATIONS and remain with SOTEG.

From the Closing Date and under the same above conditions, all employment agreements between SOTEG and those of its employees who work exclusively or primarily in connection with the Sales Activities, will be taken over by CEGEDEL-PARTICIPATIONS and CEGEDEL-PARTICIPATIONS will assume all the liabilities and payment obligations resulting thereof. A list of the categories of employment agreements which are subject to the transfer from SOTEG to CEGEDEL-PARTICIPATIONS is attached hereto as Annex 5.

CEGEDEL-PARTICIPATIONS will acquire ownership and possession of all contributed assets and liabilities of the Sales Activities as of the Closing Date. CEGEDEL-PARTICIPATIONS has full knowledge of the contributed assets and liabilities of the Sales Activities and does not require additional information from SOTEG on the Sales Activities.

CEGEDEL-PARTICIPATIONS will accept the contributed assets and liabilities of the Sales Activities on the Closing Date on an "as-is-basis", without being able to exercise any rights of recourse against SOTEG, in particular for structural defects, degradation of buildings, bad state of the ground or the basement, wear and tear or bad state of the equipment or insolvency of the debtors. CEGEDEL-PARTICIPATIONS will settle any taxes, fees, charges, insurance premiums and contributions, and generally all the ordinary or extraordinary costs, which arise or may arise as from the Closing Date in relation to assets contributed and related to their ownership and use.

CEGEDEL-PARTICIPATIONS will be bound as of the Closing Date by agreements, deals, pre-contracts, sales or establishments of easements and rights of way and other commitments of SOTEG in relation to the contributed Sales Activities, in particular those in respect to the clients, the suppliers and the creditors, as well as any fire insurance, accident insurance and any insurance concerning all other risks, and will be subrogated in all the resulting rights and obligations, at its own risks and without being able to have recourse against SOTEG.

CEGEDEL-PARTICIPATIONS will act in compliance with applicable law and apply for all authorizations which may be necessary, from time to time, in order to carry out the Sales Activities.

The assets and liabilities of the Sales Activities are contributed to CEGEDEL-PARTICIPATIONS with the collaterals attached thereto. As a consequence, CEGEDEL-PARTICIPATIONS is subrogated, without novation, with regard to all real and personal rights of SOTEG, in relation to the Sales Activities and against all debtors.

This subrogation applies particularly to liens, mortgages, rescission claims, seizures, securities and pledges. CEGEDEL-PARTICIPATIONS is authorized to require or agree at its expenses, any formal notices, references, registrations, renewals or withdrawals of registrations of liens, mortgages, seizures, as well as any priorities, postpositions or subrogations.

CEGEDEL-PARTICIPATIONS will settle on behalf of SOTEG all liabilities relating to the Sales Activities and shall guarantee in particular the payments of interest, the amortizations and the reimbursements of any loans contracted by SOTEG for the Sales Activities, subject to the terms agreed between the latter and its creditors.

CEGEDEL-PARTICIPATIONS will settle on behalf of SOTEG all payments made by the latter which arise out of these liabilities and hold SOTEG harmless against any action brought against the latter in connection with obligations of CEGEDEL-PARTICIPATIONS which arise in the context of the contribution of the Sales Activities.

c) Consideration of the contribution of the Sales Activities

The Sales Activities shall be contributed from SOTEG to CEGEDEL-PARTICIPATIONS in consideration for the issue by CEGEDEL-PARTICIPATIONS of seventy-two thousand (72,000) shares, having a par value of twenty-five Euro (EUR 25) each, for an aggregate amount of one million eight hundred sixteen thousand one hundred ninety-six Euro (EUR 1,816,196), out of which one million eight hundred thousand Euro (EUR 1,800,000) are allocated to the share capital and sixteen thousand one hundred ninety-six Euro (EUR 16,196) are allocated to the share premium of CEGEDEL-PARTICIPATIONS.

d) Effective date of the contribution of the Sales Activities from an accounting and tax point of view

From an accounting and tax perspective with regard to all companies involved, the contribution of the Sales Activities will be considered as effective as from 1 January 2009.

e) Particular advantages

Neither to the shareholders of SOTEG nor to the shareholders of CEGEDEL-PARTICIPATIONS shall be granted special rights and there are no holders of securities other than the shares.

No particular advantages will be granted to the directors nor to the auditors of the involved companies in relation and as a consequence of the contribution of the Sales Activities.

This Contribution Plan is worded in English, followed by a French version. In case of divergences between the English and the French text, the English version will be prevailing. The annexes to this Contribution Plan will be published in a special annex to the Memorial C, Recueil des Sociétés et Associations.

Signed on 20 May 2009.

The board of directors of SOTEG S.A. / The board of directors of SOTEG S.A.

Represented by: Etienne Schneider / Represented by: Claude SEYWERT

The board of directors of CEGEDEL-PARTICIPATIONS S.A. / The board of directors of CEGEDEL-PARTICIPATIONS S.A.

Represented by: Romain Becker / Represented by: Etienne Schneider

ANNEXE 1:

Liste des contrats de fourniture

Luxembourg

1. Contrat de fourniture d'électricité 20 KV (fourniture simple)
2. Contrat de fourniture d'électricité 65 KV (fourniture simple)
3. Contrats de fourniture de gaz naturel (fourniture intégrée sur le réseau de transport)

4. Contrats de fourniture de gaz naturel (fourniture intégrée sur le réseau de distribution)

France

5. Contrats de fourniture de gaz naturel (fourniture intégrée sur le réseau de transport)

6. Contrats de fourniture de gaz naturel (fourniture intégrée sur le réseau de distribution)

Allemagne

7. Contrats de fourniture de gaz naturel (fourniture intégrée sur le réseau de transport)

ANNEXE 2:

Liste des contrats d'approvisionnement

SOTEG	CONTREPARTIES	EFET Power & Gaz	ISDA
	ELECTRABEL	06/06/2005	
	E-On	01/07/2004	
	Gas Natural	01/10/2006	
	Enoi	19/09/2007	
	Poweo	16/04/2007	
	Société Générale		16/11/2006
	Fortis		22/10/2007
	Macquarie		21/05/2008

ANNEXE 3:

Comptes bancaires

BANQUE	COMPTE IBAN	SWIFT/BIC	UTILISATION COMPTE	
Banque et Caisse d'Épargne de l'État Luxembourg	LU96 0019 0037 3326 1000	BCEELU LL	compte à terme en EUR pour garantie bancaire client ENOI	Sales
Dexia CLF Banque	FR76 1314 8029 5511 5795 0420 052	NORDF RPP	compte France en EUR	Sales
Société Générale	LU02 061 055161 2600	SGABLU LL	compte courant en EUR	Sales
Société Générale	LU49 061 055161 2600	SGABLU LL	compte courant en USD	Sales
Banque Générale du Luxembourg	LU45 0030 2454 6906 2000	BGLLLU LL	compte 48 en USD	Sales
Banque Générale du Luxembourg	LU57 0030 2454 6911 3000	BGLLLU LL	compte 48 en EUR	Sales
Banque Générale du Luxembourg	LU21 0030 2454 6993 0000	BGLLLU LL	compte courant en EUR	Sales
Banque Générale du Luxembourg	LU33 0030 2454 6901 1000	BGLLLU LL	compte courant en USD	Sales
Fortis Banque	FR76 3048 8001 2400 2124 0015 242	Bic: BPARFRPP	compte courant en EUR	nouveau compte Sales pour domiciliation

ANNEX 4:

Bilans

ACTIF	Brut	Amortissements	Net
Immobilisations incorporelles	100.948	(99.760)	1.188
Immobilisations corporelles			
Terrains et constructions	0	0	0
Installations techniques et machines	1.021.070	(425.694)	595.376
Autres installations, outillage et mobilier	0	0	0
Acomptes versés et immob. corp en cours	134.163	0	134.163
Immobilisations financières	497.433	(342.500)	154.933
Stocks	892.476	0	892.476

Autres créances	8.046	0	8.046
Autres valeurs mobilières	30.014	0	30.014
Total Actif	2.684.150	(867.954)	1.816.196
PASSIF			
Capital			1.816.196
Provisions pour risques et charges			0
Dettes financières			0
Total Passif			1.816.196

ANNEXE 5:

Catégories des contrats de travail qui seront transférés lors de l'apport des Activités de Vente de SOTEG à CEGEDEL-PARTICIPATIONS

1. Département Vente
2. Département Trading

Le nombre total d'employés de SOTEG qui seront transférés lors de l'apport des Activités de Vente est de douze (12).

Suit la traduction française:

L'an deux mille neuf, le 20 mai,

Le conseil d'administration de SOTEG S.A., une société anonyme, constituée sous les lois de Luxembourg, inscrite au Registre de Commerce et des Sociétés de Luxembourg sous le numéro B 11723 et ayant son siège social à L-2449 Luxembourg, 19, boulevard Royal, Grand-Duché de Luxembourg (ci-après "SOTEG"), et

le conseil d'administration de CEGEDEL-PARTICIPATIONS S.A., une société anonyme, constituée sous les lois de Luxembourg, inscrite au Registre de Commerce et des Sociétés de Luxembourg sous le numéro B 44683 et ayant son siège social à L-2089 Strassen, 2, rue Thomas Edison, Grand-Duché de Luxembourg (ci-après "CEGEDEL-PARTICIPATIONS"),

ont, en ce qui concerne SOTEG, suite à une décision du conseil d'administration du 20 mai 2009 et, en ce qui concerne CEGEDEL-PARTICIPATIONS, suite à une décision du conseil d'administration du 20 mai 2009, décidé de soumettre pour approbation aux actionnaires de SOTEG et CEGEDEL-PARTICIPATIONS ce

Projet d'Apport

aux termes duquel, SOTEG apportera, sans dissolution, une branche de ses activités, plus précisément ses activités de vente et tous les actifs et les passifs en relation avec cette branche d'activités (les "Activités de Vente") telle que présentée au point a) ci-dessous, à CEGEDEL-PARTICIPATIONS, moyennant l'émission de soixante-douze mille (72.000) actions, ayant une valeur nominale de vingt-cinq Euros (EUR 25) chacun, pour un montant total d'un million huit cent seize mille cent quatre-vingt-seize Euros (EUR 1.816.196), dont un million huit cent mille Euros (EUR 1.800.000) sont attribués au capital social et seize mille cent quatre-vingt-seize Euros (EUR 16.196) sont attribués à la prime d'émission de CEGEDEL-PARTICIPATIONS, tel qu'exposé au point c) ci-dessous. Les Activités de Vente constituent un ensemble qui du point de vue technique et sous l'angle de l'organisation, exerce une activité autonome et est susceptible de fonctionner par ses propres moyens au sens de l'article 308bis-3 de la loi modifiée du 10 août 1915 sur les sociétés commerciales (la "Loi").

Le contenu du présent Projet d'Apport sera soumis à l'approbation de l'assemblée générale extraordinaire des actionnaires de SOTEG et de CEGEDEL-PARTICIPATIONS, prévues après l'écoulement d'un délai d'au moins un mois suivant le dépôt et la publication de ce Projet d'Apport conformément à l'article 9 de la Loi.

A la date à laquelle les actionnaires de SOTEG et CEGEDEL-PARTICIPATIONS (dans le cas où les assemblées ne peuvent pas être tenues le même jour, à la date de la dernière assemblée) approuveront le Projet d'Apport par devant notaire (la "Date du Closing"), l'ensemble des Activités de Vente, et en particulier tous les actifs et les passifs qui s'y rattachent, seront apportés de plein droit et sans dissolution, par SOTEG à CEGEDEL, conformément à l'article 308bis-3 de la Loi et du présent Projet d'Apport.

Le présent Projet d'Apport est soumis aux règles applicables à la scission telles que définies aux articles 285 à 308, hormis l'article 303, de la Loi.

a) Apport de la branche d'activités

Les Activités de Vente consistent en une activité autonome susceptible de fonctionner par ses propres moyens, composé d'actifs, de dettes, des obligations, des contrats existants et également des droits et obligations de SOTEG en relation avec et comprenant:

- toutes les activités de fourniture de SOTEG, y compris les contrats, frais, recettes, paiements ou dettes de toute sorte dus à ou devant être payés par SOTEG, mais excluant le transport lié à la fourniture de gaz et d'électricité de SOTEG à ces clients. Une liste des catégories de contrats de fournitures est jointe en Annexe 1;

- toutes les activités de SOTEG, y compris les contrats, frais, recettes, paiements ou dettes de toute sorte dus à ou devant être payés par SOTEG, liés à (i) l'approvisionnement de gaz et d'électricité de SOTEG par ses fournisseurs et (ii) le commerce de gaz et d'électricité, y compris, entre autres, les contrats soumis aux conditions posées par les conditions de l'ISDA (International Swap Dealers Association) et de l'EFET (European Federation of Energy Traders). Une liste des catégories de contrats d'approvisionnement est jointe en Annexe 2;

- les droits de propriété intellectuelle énumérés ci-dessous, ainsi que toutes les activités de SOTEG incluant contrats, frais, recettes, paiements ou dettes de toute sorte dus à ou devant être payés par SOTEG, en relation avec: (i) Erdgas, et (ii) Letzebuerg get Gas;

- les comptes bancaires de SOTEG énumérés dans le document ci-joint en tant qu'Annexe 3;

- les actifs, tangibles ou intangibles, et les passifs, étant toutes les dettes et obligations, en relation avec les Activités de Vente de SOTEG résultant du bilan au 1er janvier 2009 ci-joint en tant qu'Annexe 4;

aussi bien que tous les droits et obligations qui y sont liés y compris tous les droits patrimoniaux réels et personnels existant au profit ou à charge de ladite branche d'activité.

b) Effet de l'apport de la branche d'activités d'un point de vue juridique

A la Date du Closing, sous condition de l'approbation de l'apport de la branche d'activité tel que décrit dans le présent Projet d'Apport par l'assemblée générale extraordinaire des actionnaires de SOTEG et CEGEDEL-PARTICIPATIONS, l'ensemble des Activités de Vente, et en particulier l'universalité de la situation active et passive de la prédite branche d'activité, seront apportés de plein droit et sans dissolution de SOTEG à CEGEDEL-PARTICIPATIONS, conformément à l'article 308bis-3 de la Loi et du présent Projet d'Apport.

A partir de la Date du Closing et sous cette même condition, tous droits et obligations relatifs aux Activités de Vente vis-à-vis de tiers seront pris en charge par CEGEDEL-PARTICIPATIONS qui assumera comme ses dettes propres toutes les dettes et obligations de paiement des Activités de Vente. Cependant, étant donné que la date de prise d'effet de l'apport d'un point de vue comptable et fiscal (cf. section d ci-dessous) est le 1er janvier 2009, seules les créances et dettes de SOTEG devenues exigibles au 1er janvier 2009 ou à une date ultérieure en relation avec les Activités de Vente seront transmises de SOTEG à CEGEDEL-PARTICIPATIONS, alors que les créances et dettes de SOTEG en relation avec les Activités de Vente qui sont devenues exigibles au 31 décembre 2008 ou à une date antérieure ne seront pas transmises à CEGEDEL-PARTICIPATIONS et seront retenues par SOTEG.

A partir de la Date du Closing et sous les mêmes conditions que celles mentionnées ci-dessus, tous les contrats de travail conclus entre SOTEG et les employés qui travaillent exclusivement ou principalement dans le cadre des Activités de Vente, seront repris par CEGEDEL-PARTICIPATIONS et CEGEDEL-PARTICIPATIONS prendra en charge tous les obligations et paiements qui y résulteront. Une liste des catégories de contrats d'emploi concernés par le transfert de SOTEG à CEGEDEL-PARTICIPATIONS est jointe en Annexe 5.

CEGEDEL-PARTICIPATIONS jouira de la propriété et la possession de tous les actifs et passifs qui lui seront à partir de la Date du Closing. CEGEDEL-PARTICIPATIONS déclare avoir une parfaite connaissance des situations actives et passives de la branche des Activités de Vente apportée et de ne pas exiger de précisions plus détaillées sur les Activités de Vente.

CEGEDEL-PARTICIPATIONS acceptera à la Date du Closing les passifs et les actifs apportés relatifs aux Activités de Vente en l'état sans pouvoir exercer aucun recours contre SOTEG, pour quelque cause que ce soit, notamment pour vice de constructions et dégradations des bâtiments, mauvais état du sol ou du sous-sol, usure ou mauvais état du matériel, des postes et ouvrages gaziers, des canalisations ou conduites de gaz naturel et insolvabilité des débiteurs. CEGEDEL-PARTICIPATIONS acquittera tous les impôts, contributions, taxes, primes et cotisation d'assurances, et généralement toutes les charges quelconques, ordinaires ou extraordinaires, qui grèvent ou pourront grever à partir de la date de Closing les biens apportés et qui sont inhérents à leur propriété et exploitation.

CEGEDEL-PARTICIPATIONS devra à partir de la Date du Closing exécuter tous traités, marchés, compromis d'achats, ventes ou constitutions de servitudes et droits de passage, ainsi que d'autres engagements quelconques ayant pu être contractés par SOTEG en relation avec la branche d'activité apportée, notamment ceux passés avec la clientèle, les fournisseurs, les créanciers ainsi que toutes assurances contre l'incendie, les accidents et autres risques, et elle sera subrogée dans tous les droits et obligations en résultant, à ses risques et périls et sans recours contre SOTEG.

CEGEDEL-PARTICIPATIONS devra également se conformer à toutes lois et tous règlements en vigueur, et faire son affaire personnelle de toutes autorisations qui pourraient être nécessaires, afin d'exercer les Activités de Vente.

Les actifs et passifs dépendant des Activités de Vente apportés sont transférés à CEGEDEL-PARTICIPATIONS avec les garanties réelles y attachées. CEGEDEL-PARTICIPATIONS se trouve en conséquence subrogée sans qu'il puisse en résulter une novation, dans tous les droits, tant réels que personnels de SOTEG rattachés aux Activités de Vente contre tous débiteurs généralement quelconques.

La présente subrogation s'applique particulièrement aux privilèges, hypothèques, actions résolutoires, saisies, gages et nantissements. CEGEDEL-PARTICIPATIONS est autorisée à faire requérir ou consentir à ses frais, toutes significations, mentions, inscriptions, renouvellements ou mainlevées d'inscriptions de privilèges, d'hypothèques, de saisie, ainsi que toutes antériorités, postpositions ou subrogations.

CEGEDEL-PARTICIPATIONS acquittera en lieu et place de SOTEG tous passifs et obligations se rapportant aux Activités de Vente et elle assurera notamment le paiement des intérêts, amortissements et le remboursement de tous emprunts contractés par SOTEG pour les Activités de Vente, le tout aux échéances convenues entre cette dernière et ses créanciers.

CEGEDEL-PARTICIPATIONS tiendra SOTEG indemne de tous paiements que cette dernière serait amenée à faire en l'acquit de ce passif et elle garantit SOTEG contre toute action dirigée contre cette dernière en raison d'obligations incombant à CEGEDEL-PARTICIPATIONS suite à l'apport des Activités de Vente.

c) Rémunération de l'apport des activités de vente

Les Activités de Vente seront apportées de SOTEG à CEGEDEL-PARTICIPATIONS, moyennant l'émission de soixante-douze mille (72.000) actions ayant une valeur nominale de vingt-cinq Euros (EUR 25) chacune, pour un montant total d'un million huit cent seize mille cent quatre-vingt-seize Euros (EUR 1.816.196), dont un million huit cent mille Euros (EUR 1.800.000) sont attribués au capital social et seize mille cent quatre-vingt-seize Euros (EUR 16.196) sont attribués à la prime d'émission de CEGEDEL-PARTICIPATIONS.

d) Date de prise d'effet de l'apport des activités de vente du point de vue comptable et fiscal

D'un point de vue comptable et fiscal à l'égard des sociétés impliquées, l'apport des Activités de Vente sera considéré comme effectif à partir du 1er janvier 2009.

e) Avantages particuliers

Ni les actionnaires de SOTEG S.A., ni les actionnaires de CEGEDEL-PARTICIPATIONS ne bénéficient de droits spéciaux et il n'existe pas de porteur de titres autres que des actions.

Aucun avantage particulier ne sera attribué aux administrateurs et aux commissaires des deux sociétés en rapport avec et comme conséquence de l'apport des Activités de Vente.

Le présent Projet d'Apport est rédigé en langue anglaise suivi d'une version française. En cas de divergences entre le texte français et le texte anglais, ce dernier fait foi. Les annexes au présent Projet d'Apport seront publiées dans une annexe extraordinaire au Memorial C, Recueil des Sociétés et Associations.

Signé le 20 mai 2009.

Référence de publication: 2009062688/329.

(090078035) Déposé au registre de commerce et des sociétés de Luxembourg, le 28 mai 2009.

CEGEDEL société anonyme (Compagnie Grand-Ducale d'Electricité du Luxembourg), Société Anonyme.

Siège social: L-1445 Strassen, 2, rue Thomas Edison.

R.C.S. Luxembourg B 4.513.

Cegedel-Participations S.A., Société Anonyme.

Siège social: L-1445 Strassen, 2, rue Thomas Edison.

R.C.S. Luxembourg B 44.683.

—
CONTRIBUTION PLAN

CEGEDEL société anonyme (Compagnie Grand-Ducale d'Electricité du Luxembourg) /
CEGEDEL-PARTICIPATIONS S.A.

In the year two thousand and nine, on the 20th of May.

The board of directors of CEGEDEL société anonyme (Compagnie Grand-Ducale d'Electricité du Luxembourg), a company incorporated as a société anonyme under the laws of Luxembourg, registered with the Luxembourg Trade and Companies' Register under number B 4.513 and having its registered office at L-2089 Strassen, 2, rue Thomas Edison, Grand Duchy of Luxembourg (hereinafter "CEGEDEL"), and

the board of directors of CEGEDEL-PARTICIPATIONS S.A., a société anonyme, incorporated under the laws of Luxembourg, registered with the Luxembourg Trade and Companies' Register under number B 44.683 and having its registered office at L-2089 Strassen, 2, rue Thomas Edison, Grand Duchy of Luxembourg (hereinafter "CEGEDEL-PARTICIPATIONS"),

have, with regard to CEGEDEL by the meeting of its board of directors held on 20 May 2009 and with regard to CEGEDEL-PARTICIPATIONS, by the meeting of its board of directors held on 20 May 2009, decided to submit to the approval by the shareholders of CEGEDEL and CEGEDEL-PARTICIPATIONS, this

pursuant to the terms of which, CEGEDEL shall contribute, without dissolution, a branch of its activities, precisely its sales activities and particularly all the assets and liabilities related to such branch of activities (the "Sales Activities"), as further set out in point a) below, to CEGEDEL-PARTICIPATIONS, in consideration for the issuance by CEGEDEL-PARTICIPATIONS of five hundred eighty thousand (580,000) shares, having a par value of twenty-five Euro (EUR 25) each, for an aggregate amount of fourteen million five hundred eleven thousand four hundred six Euro (EUR 14,511,406),

out of which fourteen million five hundred thousand Euro (EUR 14,500,000) are allocated to the share capital and eleven thousand four hundred six Euro (EUR 11,406) are allocated to the share premium of CEGEDEL-PARTICIPATIONS, as further set out in point c) below. The Sales Activities constitutes a whole which, from a technical and organizational point of view, carries out an autonomous and independent activity and is able to operate on its own, in accordance with article 308bis-3 of the law of 10 August 1915 governing commercial companies, as amended (the "Law").

The terms of this Contribution Plan shall be subject to the approval of the extraordinary meeting of the shareholders of CEGEDEL and CEGEDEL-PARTICIPATIONS, which shall occur at the earliest one month after the filing and publication of this Contribution Plan, in accordance with article 9 of the Law.

On the date the shareholders of CEGEDEL and CEGEDEL-PARTICIPATIONS (in case the two meetings shall not be held the same day, on the date of the last meeting) shall approve the Contribution Plan in front of a civil law notary ("Closing Date"), the whole branch of activities, and in particular all the assets and liabilities related to the Sales Activities will be contributed *ipso jure* and without dissolution by CEGEDEL to CEGEDEL-PARTICIPATIONS, in accordance with article 308bis-3 of the Law and this Contribution Plan.

This Contribution Plan is subject to the rules applicable to de-mergers as provided for in articles 285 to 308, except for article 303, of the Law.

a) Contribution of the branch of activities

The Sales Activities are composed of an independent activity capable of functioning by its own means, consisting of the assets, the debts, the liabilities, as well as all the rights and liabilities of CEGEDEL in relation to and including:

- all activities of CEGEDEL, including contracts, fees, revenues, payments or debts of any kind due to or to be paid by CEGEDEL, linked to the supply of gas and electricity by CEGEDEL to its customers. A list of the categories of supply contracts is attached hereto as Annex 1;

- all activities of CEGEDEL, including contracts, fees, revenues, payments or debts of any kind due to or to be paid by CEGEDEL, linked to (i) the purchase of gas and electricity by CEGEDEL from its suppliers and (ii) the trading of electricity, including inter alia contracts which are subject to the terms of the ISDA (International Swap Dealers Association) and EFET (European Federation of Energy Traders) master agreements. A list of the categories of purchase contracts is attached hereto as Annex 2;

- all activities of CEGEDEL, including contracts, fees, revenues, payments or debts of any kind due to or to be paid by CEGEDEL, linked to framework agreements in relation with the Sales Activities. A list of the framework agreements is attached hereto as Annex 3;

- the following real estate of CEGEDEL as it results from the schedule below:

No parcelle	Numéro(s) Mesurages	Lieudit Nature	Occupation	RNBT RNBP	RBT RBP	CT CP
R(N)BT/P: revenu (non-bâti total/partiel - CT/P: contenance totale / partielle)						
Propriétaire		Quote-part		Usufruitier		Quote-part
CEGEDEL SOCIÉTÉ ANONYME (COMPAGNIE GRAND-DUCALE D'ELECTRICITÉ DU LUXEMBOURG)						
Commune: STRASSEN		Section: B des BOIS		Mise à jour: 2008		
10 913	1318	BIEKESBERG Terre labourable	-	3.69	-	12a30ca
10 1696	755	BIEKESBERG Terre labourable	-	3.75	-	12a50ca
11	1318	BIEKESBERG Bois	-	5.90	-	36a90ca
Propriétaire		Quote-part		Usufruitier		Quote-part
Cegedel SA						
Commune: STRASSEN		Section: B des BOIS		Mise à jour: 2008		
18 3800	1489	BIEKESBERG Place (occupée)	Bâtiment à usage mixte	241.50	3650	2ha30a00ca
Propriétaire		Quote-part		Usufruitier		Quote-part
CEGEDEL SA (Strassen)						

Commune: STRASSEN	Section: B des BOIS	Mise à jour: 2008
31 2812 1184 1200 1489 FROEHN		228.15 15000 2ha17a29ca
Place (occupée)	Bâtiment commercial	

- the following intellectual property rights listed below, as well as all activities of CEGEDEL, including contracts, fees, revenues, payments or debts of any kind due to or to be paid by CEGEDEL, in connection thereto: (i) energie berodung, with the registration number 0838852, registered under number 1137851 on 21 June 2007 with the Office Benelux de la Propriété Intellectuelle, (ii) lux stroum, with the registration number 0826865, registered under number 1137853 on 21 June 2007 with the Office Benelux de la Propriété Intellectuelle, (iii) nova naturstrom, with the registration number 0826866, registered under number 1137854 on 21 June 2007 with the Office Benelux de la Propriété Intellectuelle, (iv) cegedel connect, with the registration number 0826867, registered under number 1137856 on 21 June 2007 with the Office Benelux de la Propriété Intellectuelle, (v) settlement agreement between CEGEDEL and Nevoa AB dated 17 October 2008;

- the bank accounts of CEGEDEL listed in the schedule attached hereto as Annex 4;

- the assets, whether tangible or intangible, and the liabilities, being all the debts and other obligations, related to the Sales Activities of CEGEDEL as it results from the balance sheet as of 1 January 2009 attached hereto as Annex 5;

as well as all rights and liabilities in relation thereto including all real and personal property rights existing in favor or at the expense of the branch of activities.

b) Legal effect of the contribution of the branch of activities

On the Closing Date, subject to the approval of the contribution of the Sales Activities by the extraordinary general meetings of shareholders of CEGEDEL and CEGEDEL-PARTICIPATIONS, the Sales Activities, and in particular all the assets and liabilities related to the Sales Activities, will be contributed *ipso jure* and without dissolution of CEGEDEL to CEGEDEL-PARTICIPATIONS, in accordance with article 308bis-5 of the Law and of this Contribution Plan.

From the Closing Date and under the same above condition, all rights and obligations towards third parties in relation to the Sales Activities will be taken over by CEGEDEL-PARTICIPATIONS and CEGEDEL-PARTICIPATIONS will assume all the liabilities and payment obligations of the Sales Activities as its own. However, as the effective date of the contribution from an accounting and tax point of view (see section d below) is 1 January 2009, only those claims and debts of CEGEDEL, in relation to the Sales Activities being transferred, which have become due on 1 January 2009 or a later date are transferred by CEGEDEL to CEGEDEL-PARTICIPATIONS, while those claims and debts of CEGEDEL, in relation to the Sales Activities being transferred, which have become due on 31 December 2008 or an earlier date are not transferred to CEGEDEL-PARTICIPATIONS and remain with CEGEDEL.

From the Closing Date and under the same above conditions, all employment agreements between CEGEDEL and those of its employees who work exclusively or primarily in connection with the Sales Activities, will be taken over by CEGEDEL-PARTICIPATIONS and CEGEDEL-PARTICIPATIONS will assume all the liabilities and payment obligations resulting thereof. A list of the categories of employment agreements which are subject to the transfer from CEGEDEL to CEGEDEL-PARTICIPATIONS is attached hereto as Annex 6.

CEGEDEL-PARTICIPATIONS will acquire ownership and possession of all contributed assets and liabilities of the Sales Activities as of the Closing Date. CEGEDEL-PARTICIPATIONS has full knowledge of the contributed assets and liabilities of the Sales Activities and does not require additional information from CEGEDEL on the Sales Activities.

CEGEDEL-PARTICIPATIONS will accept the contributed assets and liabilities of the Sales Activities on the Closing Date on an "as-is-basis", without being able to exercise any rights of recourse against CEGEDEL, in particular for structural defects, degradation of buildings, bad state of the ground or the basement, wear and tear or bad state of the equipment or insolvency of the debtors. CEGEDEL-PARTICIPATIONS will settle any taxes, fees, charges, insurance premiums and contributions, and generally all the ordinary or extraordinary costs, which arise or may arise as from the Closing Date in relation to assets contributed and related to their ownership and use.

CEGEDEL-PARTICIPATIONS will be bound as of the Closing Date by agreements, deals, pre-contracts, sales or establishments of easements and rights of way and other commitments of CEGEDEL in relation to the contributed Sales Activities, in particular those in respect to the clients, the suppliers and the creditors, as well as any fire insurance, accident insurance and any insurance concerning all other risks, and will be subrogated in all the resulting rights and obligations, at its own risks and without being able to have recourse against CEGEDEL.

CEGEDEL-PARTICIPATIONS will act in compliance with applicable law and apply for all authorizations which may be necessary, from time to time, in order to carry out the Sales Activities.

The assets of the Sales Activities are contributed to CEGEDEL-PARTICIPATIONS with the collaterals attached thereto. As a consequence, CEGEDEL-PARTICIPATIONS is subrogated, without novation, with regard to all real and personal rights of CEGEDEL, in relation to the Sales Activities and against all debtors.

This subrogation applies particularly to liens, mortgages, rescission claims, seizures, securities and pledges. CEGEDEL-PARTICIPATIONS is authorized to require or agree at its expenses, any formal notices, references, registrations, renewals or withdrawals of registrations of liens, mortgages, seizures, as well as any priorities, postpositions or subrogations.

CEGEDEL-PARTICIPATIONS will settle on behalf of CEGEDEL all liabilities relating to the Sales Activities and shall guarantee in particular the payments of interest, the amortizations and the reimbursements of any loans contracted by CEGEDEL for the Sales Activities, subject to the terms agreed between the latter and its creditors.

CEGEDEL-PARTICIPATIONS will settle on behalf of CEGEDEL all payments made by the latter which arise out of these liabilities and hold CEGEDEL harmless against any action brought against the latter in connection with obligations of CEGEDEL-PARTICIPATIONS which arise in the context of the contribution of the Sales Activities.

c) Consideration of the contribution of the Sales Activities

The Sales Activities shall be contributed from CEGEDEL to CEGEDEL-PARTICIPATIONS in consideration for the issue by CEGEDEL-PARTICIPATIONS of five hundred eighty thousand (580,000) shares, having a par value of twenty-five Euro (EUR 25) each, for an aggregate amount of fourteen million five hundred eleven thousand four hundred six Euro (EUR 14,511,406), out of which fourteen million five hundred thousand Euro (EUR 14,500,000) are allocated to the share capital and eleven thousand four hundred six Euro (EUR 11,406) are allocated to the share premium of CEGEDEL-PARTICIPATIONS.

d) Effective date of the contribution of the Sales Activities from an accounting and tax point of view

From an accounting and tax perspective with regard to all companies involved, the contribution of the Sales Activities will be considered as effective as from 1 January 2009.

e) Particular advantages

Neither to the shareholders of CEGEDEL nor to the shareholders of CEGEDEL-PARTICIPATIONS shall be granted special rights and there are no holders of securities other than the shares.

No particular advantages will be granted to the directors nor to the auditors of the involved companies in relation and as a consequence of the contribution of the Sales Activities.

This Contribution Plan is worded in English, followed by a French version. In case of divergences between the English and the French text, the English version will be prevailing. The annexes to this Contribution Plan will be published in a special annex to the *Mémorial C, Recueil des Sociétés et Associations*.

Signed on 20 May 2009.

The board of directors of CEGEDEL S.A. / The board of directors of CEGEDEL S.A.

Represented by: Romain Becker / Represented by: Etienne Schneider

The board of directors of CEGEDEL-PARTICIPATIONS S.A. / The board of directors of CEGEDEL-PARTICIPATIONS S.A.

Represented by: Romain Becker / Represented by: Etienne Schneider

ANNEXE 1:

Liste des contrats de fourniture

Luxembourg

1. Contrat de fourniture d'électricité basse tension (fourniture intégrée)
2. Contrat de fourniture d'électricité 20 KV (fourniture intégrée)
3. Contrat de fourniture d'électricité 65 KV (fourniture intégrée)
4. Contrat de fourniture d'électricité (fourniture simple)
5. Contrat de vente de gaz (sur le réseau de transport)

Y compris les contrats de fourniture transférés avec effet au 1^{er} mars 2009 à CEGEDEL conformément à un contrat de transfert entre CEGEDEL et la ville d'Echternach.

Allemagne

6. Contrat de fourniture d'électricité 20 KV (fourniture intégrée)

Autriche

7. Contrat de fourniture d'électricité 20 KV (fourniture intégrée)

ANNEXE 2:

Liste des contrats d'approvisionnement

	CONTREPARTIES	EFET	ALLOWANCES EFET	ISDA	ALLOWANCES ISDA
CEGEDEL	1 Aare-Tessin Ltd for Electricity	14/11/2003			
	2 Barclays Bank PLC	11/02/2004		08/02/2006	

52198

	3	BkW	01/07/2007			
	4	BNP Paribas	12/12/2005	23/02/2006	30/11/2006	
	5	BP				
	6	Centrica Energie	26/11/2007 & 10/12/2007			
	7	CEZ	01/02/2008	20/06/2008		
	8	Deutsche Bank AG	25/02/2005			
	9	E&T Energie Handelsgesellschaft	01/07/2006			
	10	E.ON	01/03/2006			
	11	EDF Trading Ltd	12/11/2003			
	12	EGL	13/08/2003			
	13	ELECTRABEL NV/SA	18/12/2001			
	14	EnBW Trading GmbH	25/10/2004			
	15	EOS Energie Ouest Suisse S.A.	01/12/2003			
	16	Eprimo GmbH (UEWG)				
	17	Essent Energy Trading B.V.	21/11/2003			
	18	Fortis	22/02/2007		13/04/2007	20/08/2008
	19	Gaselys	10/02/2006	05/04/2006	11/04/2006	
	20	JP Morgan	04/05/2007		21/06/2007	03/12/2007
	21	KOM Strom	01/09/2007	01/09/2007		
	22	Morgan Stanley Capital Group Inc.	15/03/2005			
	23	Nordostschweizerische Kraftwerke AG	20/01/2005			
	24	Nuon Energy Trade &Wholesale	26/02/2004			
	25	PFALZWERKE	01/07/2004			
	26	Rätia Energie AG	25/08/2003			
	27	Rhein Energie AG	11/07/2005			
	28	RWE Rhein Ruhr				
	29	Salzburg AG	01/05/2004			
	30	Schwäbisch Hall				
	31		17/02/2004			
	32	Shell Energy Trading Limited	24/03/2005			
	33	Stadtwerke Düsseldorf AG	01/08/2006	01/09/2006		
	34	Statkraft Markets GmbH	01/10/2003			
	35	TOTAL GAS & POWER Ltd	21/10/2002			
	36	Verbund Austrian Power Trading AG	01/06/2003			
	37	Wuppertaler Stadtwerke AG	20/05/2005			
Productions indigènes	38	CEDUCO	Trader Agreement Ceduco" du 5/9/2007			
	39	CEGYCO	Contrat de fourniture 03/03/1997			
	40	TWINERG	Contrat de four- niture 100MW Base			

52199

41	SODOR SotecLux Eon energy from Waste	Contrat de fourniture 9,5 MW
42	Centrales Hydroélectriques moselle SEO	04/04/1963
43	Centrales Hydroélectriques Soler	Rosport Esch/ Sûre et autres microcentrales environ 17 centrales
44	Centrales de cogénération Luxenergie, Dalkia et autres petites centrales	Environ 75 centrales
45	Centrales éoliennes	Environ 13 centrales
46	Centrales Biogas	Environ 30 centrales
47	Centrales Photovoltaïques	Environ 2000 centrales

Fournisseur	Référence Contrat	Points de livraison
GDF SUEZ - Succursale en Belgique BTW BE 0472 018 331	1084	Hydro Aluminium Clervaux Cimalux Esch-sur-Alzette, Guardian Grevenmacher,
GDF SUEZ - Succursale en Belgique BTW BE 0472 018 331	966	Tarkett Lentzweiler
GDF SUEZ - Succursale en Belgique BTW BE 0472 018 331	820	Avery Dennison

Stromlieferungsvertrag RWE Rhein Ruhr vom 21.
Oktober 1999 + Zusatzvereinbarungen

ANNEXE 3:

Liste des contrats cadres

Allemagne

AlbWerk
EnBW Regional AG
Energiedienst Netze GmbH
RNG Rheinische N-Gesellschaft
Eon Mitte AG
E.on Westfalen Weser AG
Energie und Versorgung Butzbach GmbH
EWE Netz
RWE WVE
SW Nettetel
Stadtwerke Ahaus GmbH
Stadtwerke Altdorf GmbH
Stadtwerke Bad Bergzabern GmbH
Stadtwerke Bad Pyrmont
Stadtwerke Borken / Westf. GmbH
EON EDIS
Stadtwerke Germersheim GmbH
SW Goch
GWS SW Hameln
SW Hilden
Stadtwerke Hünfeld GmbH
Stadtwerke Kleve GmbH
Stadtwerke Langen GmbH

52200

	SW Lauterbach
	Stadtwerke Lünen GmbH
	SW Marburg
	SW Merseburg
	SW Neustadt/W.
	Stadtwerke Schwäbisch Gmünd
	Stadtwerke Villingen-Schwenningen GmbH
	Stadtwerke Wittenberge GmbH
	Pfalzwerke
	KNS Kommunale Netzgesellschaft Südwest mbH
	Uewag
	Vattenfall Europe Distribution Berlin GmbH
	WSW
Autriche	SW Judenburg
	KELAG
	Energie Klagenfurt
	SW Bruck
Luxembourg	Cegedel Net
	Ville de Diekirch
	Ville d'Ettelbruck
	Ville d'Echternach
	Ville de Luxembourg
	Südstrom S.à r.l. & Co S.e.c.s.
	Hoffmann Frères S.à r.l. & S.e.n.c.
	Sotel Réseau et Cie, s.e.c.s.

ANNEXE 4:

Comptes bancaires

Banque	Compte IBAN	SWIFT/BIC
Banque et Caisse d'Épargne de l'État Luxembourg	LU40 0019 1000 1250 7000	BCEELULL
Banque et Caisse d'Épargne de l'État Luxembourg	LU62 0019 2855 5638 3000	BCEELULL
BGL	LU59 0030 0580 4674 0000	BGLULL
FORTIS BANK SA/NV	DE39 3701 0600 1023 1419 50	GEBADE33
Banque de Luxembourg	LU56 0080 3730 6000 1003	BLUXLULL
CCP	LU71 1111 0000 5050 0000	CCPLLULL
CCP	LU12 1111 1951 9531 0000	CCPLLULL
Banque Raiffeisen	LU63 0090 0000 0228 7001	CCRALULL
Dexia-BIL	LU30 0027 1003 3690 0000	BILLULL
BHF BANK	DE35 5002 0200 0100 6327 36	BHFBDEFF
ING Luxembourg	LU08 0141 2100 1990 0000	CELLLULL
ING Luxembourg	LU28 0141 4100 1992 0000	CELLLULL
Société Générale Bank and Trust	LU24 0614 0550 9260 0EUR	SGBTULL

ANNEXE 5:

Bilan

ACTIF	Brut	Amortissements	Net
Immobilisations incorporelles (Fds de commerce Vianden)	255.000		255.000
Immobilisations corporelles			
Bâtiment Strassen	24.458.845	(9.947.439)	14.511.406
Software	2.002.677	(2.002.677)	0
Outillage	22.363	(22.363)	0

	52201			
	Mobilier	43.718	(43.718)	0
	Matériel de transport . .	57.101	(57.101)	0
Actifs courants				
	Trésorerie	0		0
Total de l'Actif		26.584.704	(12.073.298)	14.766.406
PASSIF				
Capital				14.511.406
Dettes (Fds de Co Vianden)				255.000
Total du Passif				14.766.406

ANNEXE 6:

*Catégories des contrats de travail qui seront transférés
lors de l'apport des Activités de Vente de CEGEDEL à CEGEDEL-PARTICIPATIONS*

1. Service Approvisionnement, tarification et études économiques
2. Service commercial clients
3. Service marketing
4. Gestion comptes clients

Le nombre total d'employés CEGEDEL qui seront transférés lors de l'apport des Activités de vente est de soixante-dix-neuf (79).

Suit la traduction française:

L'an deux mille neuf, le 20 mai.

Le conseil d'administration de CEGEDEL société anonyme (Compagnie Grand-Ducale d'Electricité du Luxembourg), une société anonyme, constituée sous les lois de Luxembourg, inscrite au Registre de Commerce et des Sociétés de Luxembourg sous le numéro B 4.513 et ayant son siège social à L-2089 Strassen, 2, rue Thomas Edison, Grand-Duché de Luxembourg (ci-après «CEGEDEL»), et

le conseil d'administration de CEGEDEL-PARTICIPATIONS S.A., une société anonyme, constituée sous les lois de Luxembourg, inscrite au Registre de Commerce et des Sociétés de Luxembourg sous le numéro B 44.683 et ayant son siège social à L-2089 Strassen, 2, rue Thomas Edison, Grand-Duché de Luxembourg (ci-après «CEGEDEL-PARTICIPATIONS»),

ont, en ce qui concerne CEGEDEL, suite à une décision du conseil d'administration du 20 mai 2009 et, en ce qui concerne CEGEDEL-PARTICIPATIONS, suite à une décision du conseil d'administration du 20 mai 2009, décidé de soumettre pour approbation aux actionnaires de CEGEDEL et CEGEDEL-PARTICIPATIONS ce

Projet d'Apport

aux termes duquel, CEGEDEL apportera, sans dissolution, une branche de ses activités, plus précisément ses activités de vente et tous les actifs et les passifs en relation avec cette branche d'activité (les «Activités de Vente») telle que présentée au point a) ci-dessous, à CEGEDEL-PARTICIPATIONS, moyennant l'émission de cinq cent quatre-vingt mille (580.000) actions, ayant une valeur nominale de vingt-cinq Euros (EUR 25) chacune, pour un montant total de quatorze millions cinq cent onze mille quatre cent six Euros (EUR 14.511.406), dont quatorze millions cinq cent mille Euros (EUR 14.500.000) sont attribués au capital social et onze mille quatre cent six Euros (EUR 11.406) sont attribués à la prime d'émission de CEGEDEL-PARTICIPATIONS, tel qu'exposé au point c) ci-dessous. Les Activités de Vente constituent un ensemble qui du point de vue technique et sous l'angle de l'organisation, exerce une activité autonome et est susceptible de fonctionner par ses propres moyens au sens de l'article 308bis-3 de la loi modifiée du 10 août 1915 sur les sociétés commerciales (la «Loi»).

Le contenu du présent Projet d'Apport sera soumis à l'approbation de l'assemblée générale extraordinaire des actionnaires de CEGEDEL et de CEGEDEL-PARTICIPATIONS, prévues après l'écoulement d'un délai d'au moins un mois suivant le dépôt et la publication de ce Projet d'Apport conformément à l'article 9 de la loi du 10 août 1915 concernant les sociétés commerciales, telle que modifiée (la «Loi»).

Le contenu du présent Projet d'Apport sera soumis à l'approbation de l'assemblée générale extraordinaire des actionnaires de CEGEDEL et de CEGEDEL-PARTICIPATIONS, prévues après l'écoulement d'un délai d'au moins un mois suivant le dépôt et la publication de ce Projet d'Apport conformément à l'article 9 de la Loi.

A la date à laquelle les actionnaires de CEGEDEL et CEGEDEL-PARTICIPATIONS (dans le cas où les assemblées ne peuvent pas être tenues le même jour, à la date de la dernière assemblée) approuveront le Projet d'Apport par devant notaire (la «Date du Closing»), l'ensemble des Activités de Vente, et en particulier tous les actifs et les passifs qui s'y rattachent, seront apportés de plein droit et sans dissolution, par CEGEDEL à CEGEDEL-PARTICIPATIONS, conformément à l'article 308bis-3 de la Loi et du présent Projet d'Apport.

Le présent Projet d'Apport est soumis aux règles applicables à la scission telles que définies aux articles 285 à 308, hormis l'article 303, de la Loi.

a) Apport de la branche d'activités

Les Activités de Vente consistent en une activité autonome susceptible de fonctionner par ses propres moyens, composé d'actifs, de dettes, des obligations, des contrats existants et également des droits et obligations de CEGEDEL en relation avec et comprenant:

- toutes les activités de CEGEDEL, y compris les contrats, frais, recettes, paiements ou dettes de toute sorte dus à ou devant être payés par CEGEDEL, lié à la fourniture de gaz et d'électricité de CEGEDEL à ces clients. Une liste des catégories de contrats de fournitures est jointe en Annexe 1;

- toutes les activités de CEGEDEL, incluant contrats, frais, recettes, paiements ou dettes de toute sorte dus à ou devant être payés par CEGEDEL, lié à (i) l'approvisionnement de gaz et d'électricité de CEGEDEL par ses fournisseurs et (ii) le commerce de gaz et d'électricité, y compris entre autres les contrats soumis aux conditions de l'ISDA (International Swap Dealers Association) et de l'EFET (European Federation of Energy Traders). Une liste des catégories de contrats d'approvisionnement est jointe en Annexe 2;

- toutes les activités de CEGEDEL, y compris les contrats, frais, recettes, paiements ou dettes de toute sorte dus à ou devant être payés par CEGEDEL, liés aux accords-cadres en relation avec les Activités de Vente. Une liste de ces accords-cadres est jointe en Annexe 3;

- les immeubles de CEGEDEL tels qu'ils figurent sur l'annexe ci-dessous

No parcelle	Numéro(s) Mesurages	Lieudit Nature	Occupation	RNBT RNBP	RBT RBP	CT CP
R(N)BT/P: revenu (non-bâti total/partiel - CT/P: contenance totale / partielle)						
Propriétaire		Quote-part	Usufruitier	Quote-part		
CEGEDEL SOCIÉTÉ ANONYME (COMPAGNIE GRAND-DUCALE D'ELECTRICITÉ DU LUXEMBOURG)						
Commune: STRASSEN		Section: B des BOIS		Mise à jour: 2008		
10 913	1318	BIEKESBERG Terre labourable	-	3.69	-	12a30ca
10 1696	755	BIEKESBERG Terre labourable	-	3.75	-	12a50ca
11	1318	BIEKESBERG Bois	-	5.90	-	36a90ca
Propriétaire Cegedel SA		Quote-part	Usufruitier	Quote-part		
Commune: STRASSEN		Section: B des BOIS		Mise à jour: 2008		
18 3800	1489	BIEKERSBERG Place (occupée)	Bâtiment à usage mixte	241.50	3650	2ha30a00ca
Propriétaire CEGEDEL SA (Strassen)		Quote-part	Usufruitier	Quote-part		
Commune: STRASSEN		Section: B des BOIS		Mise à jour: 2008		
31 2812 1184 1200	1489	FROEHN Place (occupée)	Bâtiment commercial	228.15	15000	2ha17a29ca

- les droits de propriété intellectuelle énumérés ci-dessous, ainsi que toutes les activités de CEGEDEL, y compris les contrats, frais, recettes, paiements ou dettes de toute sorte dus à ou devant être payés par CEGEDEL, en relation avec: (i) energie berodung, portant le numéro d'enregistrement 0838852, enregistré sous le numéro 1137851 le 21 juin 2007 à l'Office Benelux de la propriété intellectuelle, (ii) lux stroum, portant le numéro d'enregistrement 0826865, enregistré sous le numéro 1137853 le 21 juin 2007 auprès de l'Office Benelux de la propriété intellectuelle, (iii) nova stroum, portant le numéro d'enregistrement 0826866, enregistré sous le numéro 1137854 le 21 juin 2007 auprès de l'Office Benelux de la propriété intellectuelle, (iv) cegedel connect, portant le numéro d'enregistrement 0826867, enregistré sous le numéro 1137856 le 21 juin 2007 auprès de l'Office Benelux de la propriété intellectuelle, accord de règlement entre CEGEDEL et Nevoa AB du 17 octobre 2008;

- les comptes bancaires de CEGEDEL énumérés dans le document ci-joint en tant qu'Annexe 4;

- les actifs, tangibles ou intangibles, et les passifs, étant toutes les dettes et obligations, en relation avec les Activités de Vente de CEGEDEL résultant du bilan au 1^{er} janvier 2009 ci-joint en tant qu'Annexe 5;

aussi bien que tous les droits et obligations qui y sont liés y compris tous les droits patrimoniaux réels et personnels existant au profit ou à charge de ladite branche d'activité.

b) Effet de l'apport de la branche d'activités d'un point de vue juridique

A la Date du Closing, sous condition de l'approbation de l'apport de la branche d'activité tel que décrit dans le présent Projet d'Apport par l'assemblée générale extraordinaire des actionnaires de CEGEDEL et CEGEDEL-PARTICIPATIONS, l'ensemble des Activités de Vente, et en particulier l'universalité de la situation active et passive de la prédite branche d'activité, seront apportés de plein droit et sans dissolution de CEGEDEL à CEGEDEL-PARTICIPATIONS, conformément à l'article 308bis-3 de la Loi et du présent Projet d'Apport.

A partir de la Date du Closing et sous cette même condition, tous droits et obligations relatifs aux Activités de Vente vis-à-vis de tiers seront pris en charge par CEGEDEL-PARTICIPATIONS assumera comme ses dettes propres toutes les dettes et obligations de paiement des Activités de Vente. Cependant, étant donné que la date de prise d'effet de l'apport d'un point de vue comptable et fiscal (cf. section d ci-dessous) est le 1^{er} janvier 2009, seules les créances et dettes de CEGEDEL devenues exigibles au 1^{er} janvier 2009 ou à une date ultérieure en relation avec les Activités de Vente seront transmises de CEGEDEL à CEGEDEL-PARTICIPATIONS, alors que les créances et dettes de CEGEDEL en relation avec les Activités de Vente qui sont devenues exigibles au 31 décembre 2008 ou à une date antérieure ne seront pas transmises à CEGEDEL-PARTICIPATIONS et seront retenues par CEGEDEL.

A partir de la Date du Closing et sous les mêmes conditions que celles mentionnées ci-dessus, tous les contrats de travail conclus entre CEGEDEL et les employés qui travaillent exclusivement ou principalement dans le cadre des Activités de Vente, seront repris par CEGEDEL-PARTICIPATIONS et CEGEDEL-PARTICIPATIONS prendra en charge tous les obligations et paiements qui y résulteront. Une liste des catégories de contrats d'emploi concernés par le transfert de CEGEDEL à CEGEDEL-PARTICIPATIONS est jointe en Annexe 6.

CEGEDEL-PARTICIPATIONS jouira de la propriété et la possession de tous les actifs et passifs qui lui seront à partir de la Date du Closing. CEGEDEL-PARTICIPATIONS déclare avoir une parfaite connaissance des situations actives et passives de la branche des Activités de Vente apportée et de ne pas exiger de précisions plus détaillées sur les Activités de Vente.

CEGEDEL-PARTICIPATIONS acceptera à la Date du Closing les passifs et les actifs apportés relatifs aux Activités de Vente en l'état sans pouvoir exercer aucun recours contre CEGEDEL, pour quelque cause que ce soit, notamment pour vice de constructions et dégradations des bâtiments, mauvais état du sol ou du sous-sol, usure ou mauvais état du matériel et insolvabilité des débiteurs. CEGEDEL-PARTICIPATIONS acquittera tous les impôts, contributions, taxes, primes et cotisation d'assurances, et généralement toutes les charges quelconques, ordinaires ou extraordinaires, qui grèvent ou pourront grever à partir de la date de Closing les biens apportés et qui sont inhérents à leur propriété et exploitation.

CEGEDEL-PARTICIPATIONS devra à partir de la Date du Closing exécuter tous traités, marchés, compromis d'achats, ventes ou constitutions de servitudes et droits de passage, ainsi que d'autres engagements quelconques ayant pu être contractés par CEGEDEL en relation avec la branche d'activité apportée, notamment ceux passés avec la clientèle, les fournisseurs, les créanciers ainsi que toutes assurances contre l'incendie, les accidents et autres risques, et elle sera subrogée dans tous les droits et obligations en résultant, à ses risques et périls et sans recours contre CEGEDEL.

CEGEDEL-PARTICIPATIONS devra également se conformer à toutes lois et tous règlements en vigueur, et faire son affaire personnelle de toutes autorisations qui pourraient être nécessaires, afin d'exercer les Activités de Vente.

Les actifs et passifs dépendant des Activités de Vente apportés sont transférés à CEGEDEL-PARTICIPATIONS avec les garanties réelles y attachées. CEGEDEL-PARTICIPATIONS se trouve en conséquence subrogée sans qu'il puisse en résulter une novation, dans tous les droits, tant réels que personnels de CEGEDEL rattachés aux Activités de Vente contre tous débiteurs généralement quelconques.

La présente subrogation s'applique particulièrement aux privilèges, hypothèques, actions résolutoires, saisies, gages et nantissements. CEGEDEL-PARTICIPATIONS est autorisée à faire requérir ou consentir à ses frais, toutes significations, mentions, inscriptions, renouvellements ou mainlevées d'inscriptions de privilèges, d'hypothèques, de saisie, ainsi que toutes antériorités, postpositions ou subrogations.

CEGEDEL-PARTICIPATIONS acquittera en lieu et place de CEGEDEL tous passifs et obligations se rapportant aux Activités de Vente et elle assurera notamment le paiement des intérêts, amortissements et le remboursement de tous emprunts contractés par CEGEDEL pour les Activités de Vente, le tout aux échéances convenues entre cette dernière et ses créanciers.

CEGEDEL-PARTICIPATIONS tiendra CEGEDEL indemne de tous paiements que cette dernière serait amenée à faire en l'acquit de ce passif et elle garantit CEGEDEL contre toute action dirigée contre cette dernière en raison d'obligations incombant à CEGEDEL-PARTICIPATIONS suite à l'apport des Activités de Vente.

c) Rémunération de l'apport des Activités de Vente

Les Activités de Vente seront apportées de CEGEDEL à CEGEDEL-PARTICIPATIONS, moyennant l'émission de cinq cent quatre-vingt mille (580.000) actions, ayant une valeur nominale de vingt-cinq Euros (EUR 25) chacun, pour un montant

total de quatorze millions cinq cent onze mille quatre cent six Euros (EUR 14.511.406), dont quatorze millions cinq cent mille Euros (EUR 14.500.000) sont attribués au capital social et onze mille quatre cent six Euros (EUR 11.406) sont attribués à la prime d'émission de CEGEDEL-PARTICIPATIONS.

d) Date de prise d'effet de l'apport des Activités de Vente du point de vue comptable et fiscal

D'un point de vue comptable et fiscal à l'égard des sociétés impliquées, l'apport des Activités de Vente sera considéré comme effectif à partir du 1^{er} janvier 2009.

e) Avantages particuliers

Ni les actionnaires de CEGEDEL, ni les actionnaires de CEGEDEL-PARTICIPATIONS ne bénéficient de droits spéciaux et il n'existe pas de porteur de titres autres que des actions.

Aucun avantage particulier ne sera attribué aux administrateurs et aux commissaires des deux sociétés en rapport avec et comme conséquence de l'apport des Activités de Vente.

Le présent Projet d'Apport est rédigé en langue anglaise suivi d'une version française. En cas de divergences entre le texte français et le texte anglais, ce dernier fait foi. Les annexes au présent Projet d'Apport seront publiées dans une annexe extraordinaire au *Mémorial C, Recueil des Sociétés et Associations*.

Signé le 20 mai 2009.

Référence de publication: 2009062689/550.

(090078033) Déposé au registre de commerce et des sociétés de Luxembourg, le 28 mai 2009.

Repco 8 S.A., Société Anonyme.

Capital social: EUR 478.530,00.

Siège social: L-1233 Luxembourg, 2, rue Jean Bertholet.

R.C.S. Luxembourg B 110.726.

Extrait des résolutions prises à l'assemblée générale extraordinaire de la société tenue en date du 22 avril 2009

1. L'assemblée générale extraordinaire prend acte de la démission de Madame Samia Rabia, demeurant actuellement 69, boulevard de la Pétrusse, L-2320 Luxembourg, de ses fonctions d'administrateur A et de Président du conseil d'administration de la Société avec effet au 1^{er} janvier 2009.

2. L'assemblée générale extraordinaire prend acte de la démission de Monsieur Stuart Watson, demeurant actuellement 4, Manse Road, Dollar, Clackmannanshire, FK14 7AJ, Scotland, de ses fonctions d'administrateur B de la Société avec effet au 22 avril 2009.

3. L'assemblée générale extraordinaire prend acte de la démission de Monsieur Michael Chidiac, demeurant actuellement 22, avenue Monterey, L-2163 Luxembourg, de ses fonctions d'administrateur ordinaire de la Société avec effet au 22 avril 2009.

4. L'assemblée générale extraordinaire nomme Monsieur Michael Chidiac, né le 29 juin 1966 à Lebanon, banquier, résidant 22, avenue Monterey, L-2163 Luxembourg, en qualité d'administrateur A de la Société. Son mandat expirera lors de l'assemblée générale ordinaire de la Société approuvant les comptes clos au 31 décembre 2008.

5. L'assemblée générale extraordinaire nomme Monsieur Paul Gerald Shiels, né le 14 décembre 1971 à Glasgow, banquier, résidant 7 Walther Von Cronberg Platz, 60594 Francfort, Allemagne, en qualité d'administrateur B de la Société. Son mandat expirera lors de l'assemblée générale ordinaire de la Société approuvant les comptes clos au 31 décembre 2008.

Le conseil d'administration de la Société se compose désormais comme suit:

1. Monsieur Pii KETVEL (administrateur A)
2. Monsieur Bernd JANIETZ (administrateur A)
3. Monsieur Michael CHIDIAC (administrateur A)
4. Monsieur Paul Gerald SHIELS (administrateur B).

Pour mention aux fins de la publication au *Mémorial, Recueil des Sociétés et Associations*.

Référence de publication: 2009061121/31.

(090070513) Déposé au registre de commerce et des sociétés de Luxembourg, le 15 mai 2009.

J.M. S.à r.l., Société à responsabilité limitée.

Siège social: L-3730 Rumelange, 94, Grand-rue.

R.C.S. Luxembourg B 142.472.

Il résulte de l'assemblée générale extraordinaire du 5 mai 2009 tenue au siège de la société les résolutions suivantes:

1. Démission de Madame Susana PEIXOTO DA CUNHA de son poste de gérante technique;

2. Nomination de Madame Monika BOUHDIDA-ZIETEK demeurant à 2, avenue d'Oberkorn L-4640 DIFFERDANGE, gérant technique de la société.

Pour mention aux fins de la publication au Mémorial, Recueil des Sociétés et Associations.

Luxembourg, le 5 mai 2009.

Pour la société

Weber Bontemps & Mouwannes s.à r.l.

Signature

Experts-comptables

Référence de publication: 2009061146/17.

(090070912) Déposé au registre de commerce et des sociétés de Luxembourg, le 15 mai 2009.

Repc 4 S.A., Société Anonyme.

Capital social: EUR 951.970,00.

Siège social: L-1233 Luxembourg, 2, rue Jean Bertholet.

R.C.S. Luxembourg B 110.756.

Extrait des résolutions prises à l'assemblée générale extraordinaire de la société tenue en date du 22 avril 2009

1. L'assemblée générale extraordinaire prend acte de la démission de Madame Samia Rabia, demeurant actuellement 69, boulevard de la Pétrusse, L-2320 Luxembourg, de ses fonctions d'administrateur A et de Président du conseil d'administration de la Société avec effet au 1^{er} janvier 2009.

2. L'assemblée générale extraordinaire prend acte de la démission de Monsieur Stuart Watson, demeurant actuellement 4, Manse Road, Dollar, Clackmannanshire, FK14 7AJ, Scotland, de ses fonctions d'administrateur B de la Société avec effet au 22 avril 2009.

3. L'assemblée générale extraordinaire prend acte de la démission de Monsieur Michael Chidiac, demeurant actuellement 22, avenue Monterey, L-2163 Luxembourg, de ses fonctions d'administrateur ordinaire de la Société avec effet au 22 avril 2009.

4. L'assemblée générale extraordinaire nomme Monsieur Michael Chidiac, né le 29 juin 1966 à Lebanon, banquier, résidant 22, avenue Monterey, L-2163 Luxembourg, en qualité d'administrateur A de la Société. Son mandat expirera lors de l'assemblée générale ordinaire de la Société approuvant les comptes clos au 31 décembre 2008.

5. L'assemblée générale extraordinaire nomme Monsieur Paul Gerald Shiels, né le 14 décembre 1971 à Glasgow, banquier, résidant 7 Walther Von Cronberg Platz, 60594 Francfort, Allemagne, en qualité d'administrateur B de la Société. Son mandat expirera lors de l'assemblée générale ordinaire de la Société approuvant les comptes clos au 31 décembre 2008.

Le conseil d'administration de la Société se compose désormais comme suit:

1. Monsieur Pii KETVEL (administrateur A)
2. Monsieur Bernd JANIETZ (administrateur A)
3. Monsieur Michael CHIDIAC (administrateur A)
4. Monsieur Paul Gerald SHIELS (administrateur B)

Pour mention aux fins de la publication au Mémorial, Recueil des Sociétés et Associations.

Référence de publication: 2009061137/31.

(090070497) Déposé au registre de commerce et des sociétés de Luxembourg, le 15 mai 2009.

Repc 7 S.A., Société Anonyme.

Capital social: EUR 993.980,00.

Siège social: L-1233 Luxembourg, 2, rue Jean Bertholet.

R.C.S. Luxembourg B 110.748.

Extrait des résolutions prises à l'assemblée générale extraordinaire de la société tenue en date du 22 avril 2009

1. L'assemblée générale extraordinaire prend acte de la démission de Madame Samia Rabia, demeurant actuellement 69, boulevard de la Pétrusse, L-2320 Luxembourg, de ses fonctions d'administrateur A et de Président du conseil d'administration de la Société avec effet au 1^{er} janvier 2009.

2. L'assemblée générale extraordinaire prend acte de la démission de Monsieur Stuart Watson, demeurant actuellement 4, Manse Road, Dollar, Clackmannanshire, FK14 7AJ, Scotland, de ses fonctions d'administrateur B de la Société avec effet au 22 avril 2009.

3. L'assemblée générale extraordinaire prend acte de la démission de Monsieur Michael Chidiac, demeurant actuellement 22, avenue Monterey, L-2163 Luxembourg, de ses fonctions d'administrateur ordinaire de la Société avec effet au 22 avril 2009.

4. L'assemblée générale extraordinaire nomme Monsieur Michael Chidiac, né le 29 juin 1966 à Lebanon, banquier, résidant 22, avenue Monterey, L-2163 Luxembourg, en qualité d'administrateur A de la Société. Son mandat expirera lors de l'assemblée générale ordinaire de la Société approuvant les comptes clos au 31 décembre 2008.

5. L'assemblée générale extraordinaire nomme Monsieur Paul Gerald Shiels, né le 14 décembre 1971 à Glasgow, banquier, résidant 7 Walther Von Cronberg Platz, 60594 Francfort, Allemagne, en qualité d'administrateur B de la Société. Son mandat expirera lors de l'assemblée générale ordinaire de la Société approuvant les comptes clos au 31 décembre 2008.

Le conseil d'administration de la Société se compose désormais comme suit:

1. Monsieur Pii KETVEL (administrateur A)
2. Monsieur Bernd JANIETZ (administrateur A)
3. Monsieur Michael CHIDIAC (administrateur A)
4. Monsieur Paul Gerald SHIELS (administrateur B).

Pour mention aux fins de la publication au Mémorial, Recueil des Sociétés et Associations.

Référence de publication: 2009061129/31.

(090070511) Déposé au registre de commerce et des sociétés de Luxembourg, le 15 mai 2009.

Repc 10 S.A., Société Anonyme.

Capital social: EUR 1.233.680,00.

Siège social: L-1233 Luxembourg, 2, rue Jean Bertholet.

R.C.S. Luxembourg B 110.728.

Extrait des résolutions prises à l'assemblée générale extraordinaire de la société tenue en date du 22 avril 2009

1. L'assemblée générale extraordinaire prend acte de la démission de Madame Samia Rabia, demeurant actuellement 69, boulevard de la Pétrusse, L-2320 Luxembourg, de ses fonctions d'administrateur A et de Président du conseil d'administration de la Société avec effet au 1^{er} janvier 2009.

2. L'assemblée générale extraordinaire prend acte de la démission de Monsieur Stuart Watson, demeurant actuellement 4, Manse Road, Dollar, Clackmannanshire, FK14 7AJ, Scotland, de ses fonctions d'administrateur B de la Société avec effet au 22 avril 2009.

3. L'assemblée générale extraordinaire prend acte de la démission de Monsieur Michael Chidiac, demeurant actuellement 22, avenue Monterey, L-2163 Luxembourg, de ses fonctions d'administrateur ordinaire de la Société avec effet au 22 avril 2009.

4. L'assemblée générale extraordinaire nomme Monsieur Michael Chidiac, né le 29 juin 1966 à Lebanon, banquier, résidant 22, avenue Monterey, L-2163 Luxembourg, en qualité d'administrateur A de la Société. Son mandat expirera lors de l'assemblée générale ordinaire de la Société approuvant les comptes clos au 31 décembre 2008.

5. L'assemblée générale extraordinaire nomme Monsieur Paul Gerald Shiels, né le 14 décembre 1971 à Glasgow, banquier, résidant 7 Walther Von Cronberg Platz, 60594 Francfort, Allemagne, en qualité d'administrateur B de la Société. Son mandat expirera lors de l'assemblée générale ordinaire de la Société approuvant les comptes clos au 31 décembre 2008.

Le conseil d'administration de la Société se compose désormais comme suit:

1. Monsieur Pii KETVEL (administrateur A)
2. Monsieur Bernd JANIETZ (administrateur A)
3. Monsieur Michael CHIDIAC (administrateur A)
4. Monsieur Paul Gerald SHIELS (administrateur B).

Pour mention aux fins de la publication au Mémorial, Recueil des Sociétés et Associations.

Référence de publication: 2009061113/31.

(090070518) Déposé au registre de commerce et des sociétés de Luxembourg, le 15 mai 2009.

Location Pereira Jorge S.à r.l., Société à responsabilité limitée.

Siège social: L-3385 Noertzange, 2, Wisestroos.

R.C.S. Luxembourg B 85.600.

Le bilan au 31.12.2007 a été déposé au registre de commerce et des sociétés de Luxembourg.

Pour mention aux fins de la publication au Mémorial, Recueil des Sociétés et Associations.

Signature.

Référence de publication: 2009060781/2468/12.

Enregistré à Luxembourg, le 16 avril 2009, réf. LSO-DD04618. - Reçu 16,0 euros.

Le Releveur (signé): G. Reuland.

(090070937) Déposé au registre de commerce et des sociétés de Luxembourg, le 15 mai 2009.

LUX-PEC Marché S.à r.l., Société à responsabilité limitée.

Siège social: L-3270 Bettembourg, 10, route de Peppange.

R.C.S. Luxembourg B 115.925.

Le bilan au 31-12-2007 a été déposé au registre de commerce et des sociétés de Luxembourg.

Pour mention aux fins de la publication au Mémorial, Recueil des Sociétés et Associations.

Signature.

Référence de publication: 2009060782/2468/12.

Enregistré à Luxembourg, le 16 avril 2009, réf. LSO-DD04619. - Reçu 16,0 euros.

Le Releveur (signé): G. Reuland.

(090070940) Déposé au registre de commerce et des sociétés de Luxembourg, le 15 mai 2009.

NIC Netherlands Investment Corp GmbH, Société à responsabilité limitée.

Siège social: L-2314 Luxembourg, 2A, place de Paris.

R.C.S. Luxembourg B 140.760.

En date du 15 mai 2009, Monsieur Romain LUTGEN a démissionné avec effet immédiat de sa fonction de gérant.

Me Romain LUTGEN

Domiciliataire

Référence de publication: 2009060800/10.

(090071104) Déposé au registre de commerce et des sociétés de Luxembourg, le 15 mai 2009.

Teli Finances S.A., Société Anonyme.

Siège social: L-1116 Luxembourg, 6, rue Adolphe.

R.C.S. Luxembourg B 105.558.

EXTRAIT

L'Assemblée générale du 11 mai 2009 a pris note du non-renouvellement de la candidature de Monsieur Henri GRISIUS aux fonctions d'administrateur et décide de nommer en remplacement:

- Monsieur Laurent HEILIGER, licencié en sciences commerciales et financières, 6, rue Adolphe, L-1116 Luxembourg, aux fonctions d'administrateur.

Son mandat prendra fin lors de l'Assemblée générale ordinaire statuant sur les comptes au 31 décembre 2009.

L'Assemblée générale du 11 mai 2009 a renouvelé les mandats des administrateurs.

- Madame Michelle DELFOSSE, Administrateur, Président, ingénieur civil, 6, rue Adolphe, L-1116 Luxembourg, Luxembourg;

- Madame Nathalie GAUTIER, Administrateur, employée privée, 6, rue Adolphe, L-1116 Luxembourg, Luxembourg; Leurs mandats prendront fin lors de l'Assemblée générale ordinaire statuant sur les comptes au 31 décembre 2009.

L'assemblée générale du 11 mai 2009 a renouvelé le mandat du Commissaire aux comptes.

- AUDIT .LU, réviseur d'entreprises, 42, rue des Cerises, L-6113 Junglinster, R.C.S. Luxembourg B 113.620

Son mandat prendra fin lors de l'assemblée générale ordinaire statuant sur les comptes au 31 décembre 2009.

Luxembourg, le 11 mai 2009.

Pour TELI FINANCES S.A.

Société anonyme

Signature

Référence de publication: 2009059796/25.

(090070178) Déposé au registre de commerce et des sociétés de Luxembourg, le 14 mai 2009.

Elcamaro S.A., Société Anonyme.

Siège social: L-2522 Luxembourg, 6, rue Guillaume Schneider.
R.C.S. Luxembourg B 127.879.

—
EXTRAIT

Il résulte du procès-verbal de l'assemblée générale extraordinaire tenue en date du 7 avril 2009 que:

1. L'assemblée prend acte de la démission de Monsieur Guilherme BEZERRIL en qualité d'administrateur.
2. Est nommé, en remplacement de l'administrateur démissionnaire, Monsieur Benoît BAUDUIN, né le 31 mars 1976 à Messancy (Belgique), demeurant professionnellement au 12, rue Guillaume Schneider, L-2522 Luxembourg.
Son mandat prendra fin lors de l'assemblée générale statuant sur les comptes arrêtés au 31 décembre 2012.
3. L'assemblée prend acte de la démission de Monsieur André VELOSO FONTENELLE BEZERRIL de son poste de Commissaire.
4. La société suivante est nommée en qualité de Commissaire pour la même période:
- Réviconsult S.à.r.l., société à responsabilité limitée, ayant son siège social au 16, rue Jean l'Aveugle, L-1148 Luxembourg.
5. Le siège social de la société est transféré de son ancienne adresse au 6 rue Guillaume Schneider, L-2522 Luxembourg.
Pour mention aux fins de la publication au Mémorial, Recueil des Sociétés et Associations.

Luxembourg, le 7 avril 2009.

Pour extrait conforme

Signature

Référence de publication: 2009060183/6312/24.

Enregistré à Luxembourg, le 28 avril 2009, réf. LSO-DD07948. - Reçu 14,0 euros.

Le Receveur (signé): G. Reuland.

(090069698) Déposé au registre de commerce et des sociétés de Luxembourg, le 14 mai 2009.

—
Soteg S.A., Société Anonyme.

Siège social: L-2449 Luxembourg, 19-21, boulevard Royal.
R.C.S. Luxembourg B 11.723.

CEGEDEL société anonyme (Compagnie Grand-Ducale d'Electricité du Luxembourg), Société Anonyme.

Siège social: L-1445 Strassen, 2, rue Thomas Edison.
R.C.S. Luxembourg B 4.513.

—
CONTRIBUTION PLAN

SOTEG S.A. / CEGEDEL société anonyme (Compagnie Grand-Ducale d'Electricité du Luxembourg)

In the year two thousand and nine, on the 20th of May.

The board of directors of SOTEG S.A., a société anonyme, incorporated under the laws of Luxembourg, registered with the Luxembourg Trade and Companies' Register under number B 11723 and having its registered office at L-2449 Luxembourg, 19, boulevard Royal, Grand-Duchy of Luxembourg (hereinafter "SOTEG"), and

the board of directors of CEGEDEL société anonyme (Compagnie Grand-Ducale d'Electricité du Luxembourg), a company incorporated as a société anonyme under the laws of Luxembourg, registered with the Luxembourg Trade and Companies' Register under the number B 4513 and having its registered office at L-2089 Strassen, 2, rue Thomas Edison, Grand-Duchy of Luxembourg (hereinafter "CEGEDEL"),

have, with regard to SOTEG by the meeting of its board of directors held on 20 May 2009 and with regard to CEGEDEL, by the meeting of its board of directors held on 20 May 2009, decided to submit to the approval by the shareholders of SOTEG and CEGEDEL, this

CONTRIBUTION PLAN

pursuant to the terms of which, SOTEG shall contribute, without dissolution, a branch of its activities, precisely its grid activity and particularly all the assets and liabilities related to its gas transmission branch of activities (the "Grid Activities"), as further set out in point a) below, to CEGEDEL, in consideration for the issuance by CEGEDEL of seven hundred seventy-five thousand (775,000) shares, without a par value, for an aggregate amount of thirty-seven million one hundred two thousand Euro (EUR 37,102,000), out of which fifteen million five hundred thousand Euro (EUR 15,500,000) are allocated to the share capital and twenty-one million six hundred two thousand Euro (EUR 21,602,000) are allocated to the share premium of CEGEDEL, as further set out in point c) below. The Grid Activities constitutes a whole which, from a technical and organizational point of view, carries out an autonomous and independent activity and is able to operate on its own, in accordance with article 308bis-3 of the law of 10 August 1915 governing commercial companies, as amended (the "Law").

The terms of this Contribution Plan shall be subject to the approval of the extraordinary meeting of the shareholders of SOTEG and CEGEDEL, which shall occur at the earliest one month after the filing and publication of this Contribution Plan, in accordance with article 9 of the Law.

On the date the shareholders of SOTEG and CEGEDEL (in case the two meetings shall not be held the same day, on the date of the last meeting) shall approve the Contribution Plan in front of a civil law notary ("Closing Date"), the whole branch of activities, and in particular all the assets and liabilities related to the Grid Activities will be contributed ipso jure and without dissolution by SOTEG to CEGEDEL, in accordance with article 308bis-3 of the Law and of this Contribution Plan.

This Contribution Plan is subject to the rules applicable to de-mergers as provided for in articles 285 to 308, except for article 303, of the Law.

a) Contribution of the branch of activities

The Grid Activities are composed of an independent activity capable of functioning by its own means, consisting of the assets, the debts, the liabilities, as well as all the rights and liabilities of SOTEG in relation to and including:

- the activities of SOTEG as transmission system operator of the natural gas transmission system as provided for by articles 1(15) and 32 and following of the law of 1 August 2007 on the organization of the natural gas market;
- the natural gas transmission system grid of SOTEG, consisting in particular of approximately four hundred ten kilometers (410 km) lengths of gas pipelines and transmission systems of natural gas as well as one hundred thirty-two (132) gas posts and gas works, as further detailed below;
- the assets, whether tangible or intangible, and the liabilities, being all the debts and other obligations, related to the Grid Activities of SOTEG as it results from the balance sheet as of 1 January 2009 attached hereto as Annex 1;
- the real estate of SOTEG, as it results from the schedule below.

No parcelle	Numéro(s) Mesurages	Lieudit Nature	Occupation	RNBT RNBP	RBT RBP	CT CP
R(N)BT/P: revenu (non-bâti total/partiel - CT/P: contenance totale / partielle						
Propriétaire		Usfruitier		Quote-part		
Soteg, Société de Transport de Gaz SA						
Commune: BERTRANGE						
2296 6854	1743	Tossenberg Terre labourable	-	3.09	-	Mise à jour: 2008 3a26ca
Commune: BETTEMBOURG						
428 1050	696	BEIM KREUZ Place	-	1.93	-	Mise à jour: 2008 2a15ca
Commune: DUDELANGE						
2378 6954	1725	Rue Gare-Usines Place	-	1.92	-	Mise à jour: 2008 2a02ca
3278 6955	1725	Rue Gare-Usines Place	-	1.03	-	1a08ca
Commune: MANTERNACH						
1095 3741 590 597	598	Am Treiner Place	-	5.70	-	Mise à jour: 2008 6a01ca
Commune: MERTERT						
1517 7997	909	Am Lein Place (occupée)	Construction spéciale	9.42	-	Mise à jour: 2008 8a57ca
Commune: REMICH						
1227 2169	-	An der Wis Terre labourable	-	2.46	-	Mise à jour: 2008 2a35ca
1227 2170	-	An der Wis Terre labourable	-	2.46	-	2a35ca
Commune: SANEM						
652 4155	2000	AUF DEM VORDERSTEN KLAPP Place	-	2.12	-	Mise à jour: 2008 2a35ca
Commune: SANEM						
822 5738	1589	WIRTSGRUENDC	-	2.03	-	Mise à jour: 2008 2a25ca

Propriétaire		Quote-part		HEN Place (occupée)	Station de pompage Usufruitier	Quote-part	
Soteg, Société de Transport de Gaz SA (Luxembourg)							
Commune: BIWER					Section: D de WECKER	Mise à jour: 2008	
623	2348	384	556	Am Kämpel Place	-	8.75	- 10a55ca
Commune: LEUDELANGE					Section: A de LEUDELANGE	Mise à jour: 2008	
1966	7017		697	SCHEIWELSBOND Place (occupée)	Bâtiment non défini Usufruitier	10.91	- 12a84ca
Propriétaire		Quote-part				Quote-part	
Soteg, Société de Transport de Gaz SA (Luxembourg)							
Commune: CONTERN					Section: C de CONTERN	Mise à jour: 2008	
1794	4105		687	OUTSCHET Terre labourable	-	0.26	- 1a30ca
1802	1680	-		OUTSCHET Pré	-	5.66	- 14a90ca
1808	2602	-		OUTSCHET Pré	-	14.45	- 17a00ca
1808	3662	-		OUTSCHET Pré	-	8.09	- 21a30ca
Propriétaire		Quote-part				Quote-part	
Soteg, Société de Transport de Gaz SA							
Commune: DAHLEM					Section: D de FILSDORF	Mise à jour: 2008	
1271	3564		571	IN DER ALTHECK Terre labourable	-	3.63	- 3a16ca
Commune: HESPERANGE					Section: C d'ALZINGEN	Mise à jour: 2008	
1522	4227		1741	LEITESCHBERG Place (occupée)	Bâtiment non défini Usufruitier	5.06	50 4a82ca
Commune: KOPSTAL					Section: B de BRIDEL	Mise à jour: 2008	
157	703		112	RODENBUSCH Place	-	10.05	- 16a75ca
Commune: REMICH					Section: B de REMICH	Mise à jour: 2008	
1266	1506	-		An der Wis Terre labourable	-	3.78	- 3a60ca
1267	4844	-		An der Wis Pré	-	19.36	- 12a10ca
1267	4845	-		An der Wis Terre labourable	-	6.19	- 5a90ca
1268	4433	-		An der Wis Pré	-	12.64	- 7a90ca
1273	1291	-		An der Wis Terre labourable	-	3.25	- 3a10ca
1273	1292	-		An der Wis Terre labourable	-	3.25	- 3a10ca
1275	4846	-		An der Wis Pré	-	4.00	- 2a50ca
1275	4847	-		An der Wis Terre labourable	-	9.56	- 9a20ca
Commune: WEILER-LA-TOUR					Section: C de WEILER-LA-TOUR	Mise à jour: 2008	
1311	3379		533	HINTER LOETSCHWEILER Place (occupée)	bâtiment non défini Usufruitier	3.80	25 3a80ca
1487	3376		500	Rue de Luxembourg Place	-	2.82	- 2a82ca

52211

Propriétaire	Quote-part	Usufruitier	Quote-part
Soteg, Société de Transport de Gaz SA (Luxembourg)			
Commune: DIFFERDANGE		Section: B de DIFFERDANGE	
1236 9549 2834 2869 3139	Rue C.-M. Spoo Place	0.04	Mise à jour: 2008 - 5ca
1236 9550 2834 2869 3139	Rue C.-M. Spoo Place	0.25	- 28ca
Propriétaire	Quote-part	Usufruitier	Quote-part
Soteg, Société de Transport de Gaz SA (Luxembourg)			
Commune: FEULEN		Section: A de NIEDERFEULEN	
195 4530	399 AUF DER DRIESCHER Pré	17.11	Mise à jour: 2008 - 14a88ca
Propriétaire	Quote-part	Usufruitier	Quote-part
Soteg, Société de Transport de Gaz SA (Luxembourg)			
Commune: MERSCH		Section: D de BERINGEN	
322 2092 1500 1624 1632	Rue Lohr Place (occupée)	9.82	Mise à jour: 2008 125 8a93ca
			bâtiment à habitation
Propriétaire	Quote-part	Usufruitier	Quote-part
Soteg, Société de Transport de Gaz SA (Luxembourg)			
Commune: PETANGE		Section: A de PETANGE	
671	- AUF HERBSTBERG Terre labourable	15.92	Mise à jour: 2008 - 79a60ca
689 7364	1742 AUF HERBSTBERG Terre labourable	0.87	- 1a93ca
Propriétaire	Quote-part	Usufruitier	Quote-part
Soteg, Société de Transport de Gaz SA (Luxembourg)			
Commune: ROESER		Section: F de ROESER	
845 497	926 HOHWIESEN Pré	22.50	Mise à jour: 2008 - 12a50ca
845 498	- HOHWIESEN Pré	22.68	- 12a60ca
848	926 HOHWIESEN Pré	43.91	- 24a40ca
849 1855	926 HOHWIESEN Pré	32.42	- 18a01ca
860	926 HOHWIESEN Pré	39.24	- 21a80ca
861 1485	926 HOHWIESEN Pré	49.05	- 21a80ca
862 1857	926 HOHWIESEN Pré	98.35	- 43a71ca
Propriétaire	Quote-part	Usufruitier	Quote-part
Soteg, Société de Transport de Gaz SA (Luxembourg)			
Commune: SCHIEREN		Section: A de SCHIEREN	
481 4921	409 NIEDERSCHIEREN Place	0.40	Mise à jour: 2008 - 34ca
481 4922	409 NIEDERSCHIEREN Chemin d'exploitation	1.89	- 1a58ca
481 4923	409 NIEDERSCHIEREN Terre labourable	0.79	- 88ca
Propriétaire	Quote-part	Usufruitier	Quote-part
Soteg, Société de Transport de Gaz SA (Luxembourg)			

52212

Commune: WINSELER			Section: D de BERLE			Mise à jour: 2008		
7	1918	491	627	POMMERLACH		3.34	125	6a09ca
				Place (occupée)	Réservoir d'hydrocarbures			
Commune: WINSELER			Section: F de DONCOLS ET SONLEZ			Mise à jour: 2008		
2418	4759		492	AU SUTOIS		1.03	-	1a88ca
				Place	-			
No parcelle			Numéro(s)	Lieudit	Occupation	RNBT	RBT	CT
			Mesurages	Nature		RNBP	RBP	CP
R(N)BT/P: revenu (non-bâti total/partiel - CT/P: contenance totale / partielle								
Propriétaire			Quote-part		Usufruitier		Quote-part	
Soteg, Société de Transport de Gaz SA (Luxembourg)								
Commune: BERTRANGE			Section: A de BERTRANGE			Mise à jour: 2008		
2268	2970	-		Tossenber		12.42	-	27a60ca
				Terre labourable	-			
2269	5492		1007	Tossenber		12.17	-	27a05ca
				Terre labourable	-			
2269	5493		1007	Tossenber		1.76	-	3a90ca
				Terre labourable	-			
2270		-		Tossenber		0.36	-	81ca
				Terre labourable	-			
2271		-		Tossenber		0.61	-	1a36ca
				Terre labourable	-			
2273	82	-		Tossenber		0.84	-	1a87ca
				Terre labourable	-			
Propriétaire			Quote-part		Usufruitier		Quote-part	
Soteg, Société de Transport de Gaz SA (Luxembourg)								
Commune: BETTEMBOURG			Section: E de NOERTZANGE			Mise à jour: 2008		
428	1291		1379	BEIM KREUZ		0.12	-	13ca
				Place (occupée)	Bâtiment non défini			
Propriétaire			Quote-part		Usufruitier		Quote-part	
SOC. SOTE SOTEG SA LUXEMBOURG								
Commune: WINCRANGE			Section: BG de WINCRANGE			Mise à jour: 2008		
240	1702		808	AM		0.46	-	1a09ca
				HOFFELTERWEG	-			
				Place				
Commune: WINSELER			Section: E de DONCOLS ET SONLEZ			Mise à jour: 2008		
2418	4895		559	AU SUTOIS		1.81	-	3a30ca
				Place	-			
Propriétaire			Quote-part		Usufruitier		Quote-part	
Soteg, Société de Transport de Gaz SA (Luxembourg)								
Commune: ETTTELBRUCK			Section: D de GRENTZINGEN			Mise à jour: 2008		
89	132		1108	IM PESCH		1.69	-	1a41ca
				Place	-			
Propriétaire			Quote-part		Usufruitier		Quote-part	
Soteg, Société de Transport de Gaz SA (Luxembourg)								
Commune: HEIDERSCHEID			Section: C de HEIDERSCHEID			Mise à jour: 2008		
31	2890	-		BEIM		8.97	-	52a80ca
				ALTENBUSCH	-			
				Haie				

- the gas pipelines and transmission systems of natural gas of SOTEG, as it results from the schedule attached hereto as Annex 2;

- all easements (servitudes) and the rights of way (droits de passage) granted to SOTEG and intended for the setting-up of gas posts, gas works, gas pipelines and transmission systems of natural gas which are affecting the land of third parties, and which benefit the real estate (land and buildings) of SOTEG hereby contributed and/or which are necessary for the establishment, the maintenance and the exploitation of the implanted gas pipelines and transmission systems of

gas, including in particular but not exclusively those easements (servitudes) and the rights of way (droits de passage) as it results from the schedule attached hereto as Annex 2 and of gas posts and gas works as it results from the schedule attached hereto as Annex 3.

- the gas posts and the gas works of SOTEG as it results from the schedule attached hereto as Annex 3;
 - the optical fiber lines and Compressed Natural Gas (CNG) pumping stations (Aral Findel, Merl, Bascharage) of SOTEG;
 - the driving equipment of SOTEG related to the above mentioned Grid Activities as per attached list (owned and leased). A list of such driving equipment is attached hereto as Annex 4;
 - all contracts in connection with the activities of SOTEG as transmission system operator of the natural gas transmission system and the ownership of SOTEG of the natural gas transmission system grid consisting of (i) contracts relating to the gas transmission system, (ii) contracts relating to the grid connection, (iii) contracts setting out the conditions related to the interconnection of the natural gas transmission system with the neighbor networks FLUXYS, EGT, GRTgaz, (iv) insurance contracts relating to the Grid Activities, (v) IT contracts relating to IT licenses required for the Grid Activities, (vi) contracts for the outsourcing of grid maintenance, (vii) contracts for the use of optical fiber lines, (viii) a loan agreement in relation to the Grid Activities, fees, revenues, payments or debts of any kind due to or to be paid by SOTEG, in accordance with such contracts;
 - the bank accounts of SOTEG listed in the schedule attached hereto as Annex 5;
 - the technical archives and office equipment related to the above mentioned Grid Activities;
- as well as all rights and liabilities in relation thereto including all real and personal property rights existing in favor or at the expense of the branch of activities.

b) Legal conditions and consequences of the contribution of the branch of activities

On Closing Date, subject to the approval of the contribution of the Grid Activities by the extraordinary general meetings of shareholders of SOTEG and CEGEDEL, the Grid Activities, and in particular all the assets and liabilities related to the Grid Activities, and as a consequence all real and personal property rights existing in favor or at the expense of the branch of activities will be contributed ipso jure and without dissolution of SOTEG S.A. to CEGEDEL, in accordance with article 308bis-3 of the Law and of this Contribution Plan.

From Closing Date and under the same above condition, all rights and obligations towards third parties in relation to the Grid Activities will be taken over by CEGEDEL and CEGEDEL will assume all the liabilities and payment obligations of the Grid Activities as its own. However, as the effective date of the contribution from an accounting and tax point of view (see section d below) is 1 January 2009, only those claims and debts of SOTEG, in relation to the Grid Activities being transferred, which have become due on 1 January 2009 or a later date are transferred by SOTEG to CEGEDEL, while those claims and debts of SOTEG, in relation to the Grid Activities being transferred, which have become due on 31 December 2008 or an earlier date are not transferred to CEGEDEL and remain with SOTEG.

From the Closing Date and under the same above conditions, all employment agreements between SOTEG and those of its employees who work exclusively or primarily in connection with the Grid Activities, will be taken over by CEGEDEL and CEGEDEL will assume all the liabilities and payment obligations resulting thereof. A list of the categories of employment agreements which are subject to the transfer from SOTEG to CEGEDEL is attached hereto as Annex 6.

CEGEDEL will acquire ownership and possession of all contributed assets and liabilities of the Grid Activities as of the Closing Date. CEGEDEL has full knowledge of the contributed assets and liabilities of the Grid Activities and does not require additional information from SOTEG on the Grid Activities.

CEGEDEL will accept the contributed assets and liabilities of the Grid Activities on the Closing Date on an "as-is-basis", without being able to exercise any rights of recourse against SOTEG, in particular for structural defects, degradation of buildings, bad state of the ground or the basement, wear and tear or bad state of the equipment, the gas posts, gas works, gas pipelines and transmission systems of natural gas or insolvency of the debtors. CEGEDEL will settle any taxes, fees, charges, dues, insurance premiums and contributions, and generally all the ordinary or extraordinary costs, which arise or may arise as from the Closing Date in relation to assets contributed and related to their ownership and use.

CEGEDEL will be bound as of the Closing Date by agreements, deals, pre-contracts, sales or establishments of easements and rights of way and other commitments of SOTEG in relation to the contributed Grid Activities, in particular those in respect to the clients, the suppliers, the creditors and the owners of land affected by the establishment or the passage of gas pipelines and transmission systems of natural gas, as well as any fire insurance, accident insurance and any insurance concerning all other risks, and will be subrogated in all the resulting rights and obligations, at its own risks and without being able to have recourse against SOTEG.

CEGEDEL will act in compliance with applicable law and apply for all authorizations which may be necessary, from time to time, in order to carry out the Grid Activities.

The assets of the Grid Activities are contributed to CEGEDEL with the collaterals attached thereto. As a consequence, CEGEDEL is subrogated, without novation, with regard to all real and personal rights of SOTEG, in relation to the Grid Activities and against all debtors.

This subrogation applies particularly to liens, mortgages, rescission claims, seizures, securities and pledges. CEGEDEL is authorized to require or agree at its expenses, any formal notices, references, registrations, renewals or withdrawals of registrations of liens, mortgages, seizures, as well as any priorities, postpositions or subrogations.

CEGEDEL will settle on behalf of SOTEG all liabilities relating to the Grid Activities and shall guarantee in particular the payments of interest, the amortizations and the reimbursements of any loans contracted by SOTEG for the Grid Activities, subject to the terms agreed between the latter and its creditors.

CEGEDEL will settle on behalf of SOTEG all payments made by the latter which arise out of these liabilities and hold SOTEG harmless against any action brought against the latter in connection with obligations of CEGEDEL which arise in the context of the contribution of the Grid Activities.

c) Consideration of the contribution of the Grid Activities

The Grid Activities shall be contributed from SOTEG to CEGEDEL in consideration for the issue by CEGEDEL of seven hundred seventy-five thousand (775,000) shares, without a par value, for an aggregate amount of thirty-seven million one hundred two thousand Euro (EUR 37,102,000), out of which fifteen million five hundred thousand Euro (EUR 15,500,000) are allocated to the share capital and twenty-one million six hundred two thousand Euro (EUR 21,602,000) are allocated to the share premium of CEGEDEL.

d) Effective date of the contribution of the Grid Activities from an accounting and tax point of view

From an accounting and tax perspective with regard to all companies involved, the contribution of the Grid Activities will be considered as effective as from 1 January 2009.

e) Particular advantages

Neither to the shareholders of SOTEG nor to the shareholders of CEGEDEL shall be granted special rights and there are no holders of securities other than the shares.

No particular advantages will be granted to the directors nor to the auditors of the involved companies in relation and as a consequence of the contribution of the Grid Activities.

This Contribution Plan is worded in English, followed by a French version. In case of divergences between the English and the French text, the English version will be prevailing.

The annexes to this Contribution Plan will be published in a special annex to the Memorial C, Recueil des Sociétés et Associations.

Signed on 20 May 2009.

The board of directors of SOTEG S.A. / The board of directors of SOTEG S.A.

Represented by: Etienne Schneider / Represented by: Claude SEYWERT

The board of directors CEGEDEL société anonyme / The board of directors CEGEDEL société anonyme

(Compagnie Grand-Ducale d'Electricité du Luxembourg) / (Compagnie Grand-Ducale d'Electricité du Luxembourg)

Represented by: Romain Becker / Represented by: Etienne Schneider

ANNEXE 1:

Bilan

ACTIF	Brut	Amortissements	Net
Immobilisations incorporelles	734.206	(726.780)	7.426
Immobilisations corporelles			
Terrains	375.354	0	375.354
Servitudes	913.478	0	913.478
Installations techniques et machines	89.992.365	(50.589.133)	39.403.232
Autres installations, outillage et mobilier	2.047.418	(1.722.159)	325.259
Acomptes versés et immob.corp en cours	1.163.345	0	1.163.345
Stocks	362.616	(77.175)	285.441
Total Actif	95.588.782	(53.115.247)	42.473.535
PASSIF			
Capital			37.102.878
Provisions pour risques et charges			412.788
Dettes financières			4.957.869
Total Actif			42.473.535

52215

ANNEXE 2:

Carte du Réseau

ANNEXE 3:

Liste des postes et ouvrages gaziers

		STATIONS ACTIVES	
		(journalier)	
		points à surveiller	site sur prop. Privé
1	ADI (Poste K & ADI 2)	x	
2	ADO (Dommeldange)	x	
3	ADU (LDD & Dudelange 3)	x	
4	AEB		x
5	AES		x
6	ALZINGEN	x	
7	BASCHARAGE	x	
8	BETTEMBOURG	x	
9	BISSEN DP	x	
10	BRAS (POSTE FLUXYS)		x
11	BRIDEL	x	
12	CALUMITE	x	
13	CIMENTERIE	x	
14	CLINIQUES	x	
15	Colmar-BERG (GOODYEAR)	x	
16	CONTERN DUPONT (CEDUCO)	x	
17	DIEKIRCH		x
18	DIFFERDANGE DP	x	
19	DUDELANGE 1(UGD)		x
20	DUDELANGE 2 (RIBESCHESPONT)	x	
21	Entrée France & ESCH 2	x	
22	ESCH 1		x
23	Echternach	x	
24	Giebel	x	
25	HEIDERSCHIED	x	
26	HYOSUNG (FABRIC PLANT)	x	
27	KRONOSPAN	x	
28	LEUDELANGE DP	x	
29	LEUDELANGE BZR (FORET)	x	
30	LENTZWEILER	x	
31	LUXGUARD 1	x	
32	LUXGUARD 3	x	
33	MERL (U.G.L.)		x
34	MERSCH	x	
35	MERTERT	x	
36	MMRA (ZI Rodange)		x
37	NIEDERANVEN	x	
38	NIEDERFEULEN	x	
39	NOERTZANGE	x	
40	POMMERLOCH	x	
41	PONTPIERRE	x	
42	POSTE A	x	
43	POSTE BC (Piquage Luxguard 1)	x	
44	POSTE C (Piquage Differdange ADI)	x	
45	POSTE E (Piquage Cimenterie)	x	
46	POTASCHBERG	x	
47	REMICH (Perl-Besch) Ruhrgas		x

48	RODANGE D.P.	x	
49	ROESER 1 & 2	x	
50	ROODT-SYRE	x	
51	SCHIEREN	x	
52	SCHIFFFLANGE D.P.	x	
53	STEINSEL	x	
54	TDK (SIB)	x	
55	TGV (Twinerg)		x
56	TOSSENBERG	x	
57	TREFIL-ARBED Bissen		x
58	Villeroy & Boch		x
59	WECKERGRUND	x	
60	WEILER LA TOUR (vanne)	x	
61	WILTZ	x	
62	WINCRANGE	x	
63	WIRE-PLANT	x	
64	Z.I. DUDELANGE (Galvalange & Luxguard 2)		x
Total:		51	13

STATIONS VERTES

(Mensuelle)

	points à surveiller	site sur prop. Privé
1	AIR LIQUIDE	x
2	ALTWIES	x
3	ALZ	x
4	ASPELT	x
5	AVERY DENISSON (Fasson)	x
6	BECH-KLEINMACHER	x
7	BERTRANGE	x
8	BIWER	x
9	BRIDEL D.P.	x
10	CAPELLEN	x
11	CHEMOLUX	x
12	COMPT.PHARM.	x
13	CONTERN D.P.	x
14	CTI	x
15	DONCOLS	x
16	EISCHEN	x
17	ERPELDANGE	x
18	ERSANGE	x
19	FAYMONVILLE	x
20	FILSDORF	x
21	FINDEL	x
22	FRISANGE	x
23	GILSDORF	x
24	GREVENMACHER	x
25	HELLANGE	x
26	HOBSCHEID	x
27	INGELDORF	x
28	KEHLEN	x
29	KOERICH	x
30	KOPSTAL	x
31	LABO. HOMEO.	x
32	LINTGEN	x
33	LORENTZWEILER	x
34	MEISPELT	x

35	MERSCHERBERG	x	
36	MERTERT DP	x	
37	METLUX	x	
38	MONDO 1	x	
39	MONDO 2	x	
40	MONDORF	x	
41	MOUTFORT	x	
42	MUNSBACH	x	
43	NIEDERANVEN DP	x	
44	NOERTRANGE	x	
45	NOSPELT	x	
46	OETRANGE	x	
47	OLM	x	
48	OPI-MIPA	x	
49	REMERSCHEN	x	
50	REMICH	x	
51	SANDWEILER SQUASH	x	
52	SCHRASSIG	x	
53	SCHUTTRANGE	x	
54	STEINFORT	x	
55	THOMAS-BETTS Ecostart	x	
56	UNITRANS	x	
57	VITRUM (RECYPLAST)	x	
58	WALFERDANGE	x	
59	WASSERBILLIG	x	
60	WEILER-LA-TOUR	x	
61	WELSDORF	x	
62	WINDHOF	x	
63	WINSELER	x	
64	ZI COLMAR	x	
65	ZI MONDORF	x	
66	ZI MUNSBACH	x	
67	ZI RAULACH	x	
68	PI Bras	x	
69	PI ZI Dudelange	x	
	Total	68	1

ANNEXE 4:

Liste du parc automobile

Nr	Marque du véhicule	Type du véhicule	Genre véhicule	N° Immatricul.	Date première circulation	Numéro châssis	km	Propriété
1	JEEP	CHEROKEE	voiture 4x4	SE9954	23/02/2006	1J8G6C8546W18 7157	71150	Soteg
2	OPEL	FRONTERA	voiture 4x4	HS 867	10/03/2000	W0L06B0ZCYV6 20287	143399	Soteg
3	VW	CADDY LIFE	voiture CNG	NE9975	05/07/2006	WV2ZZZ2KZ6X 120457	41045	Soteg
4	FORD	TRANSIT	camionnette CNG	QC5028	11/11/2003	WF0LXXGBFL3T 62413	130200	Soteg
5	IVECO	DAILY	camion	LV4598	06/09/2007	ZCFC50D000567 7814	13540	Leaseplan
6	PEUGEOT	BOXER	camionnette	RV 987	18/11/2002	VF3ZCPMNC171 27838	125000	Soteg

52218

7	FIAT	DOBLO	camionnette CNG	NC9586	18/08/2003	ZFA22300005210 113	174000	Soteg
8	VW	CADDY VAN	camionnette CNG	VW5577	06/02/2008	WV1ZZZ2KZ8X 083435	19400	Leaseplan
9	FIAT	DUCATO	camionnette CNG	CJ8107	15/11/2005	ZFA24400007700 694	88080	Soteg
10	Heinemann		remorque	RB864	24/10/1988	WHE0Z1224B1H 01494		Soteg
11	STILL		chargeur élévateur	Y6680	18/08/1992	60141304	761,46h	Soteg
12	Volvo	H / S60	voiture	YQ6392	28/04/2004	YV1HV32P242407 530		Soteg

ANNEXE 5:

Comptes bancaires

BANQUE	COMPTE IBAN	SWIFT/BIC	UTILISATION COMPTE	
Banque et Caisse d'Épargne de l'Etat Luxembourg	LU83 0019 1001 0137 2000	BCEEL ULL	compte principal en EUR	Grid
Banque et Caisse d'Épargne de l'Etat Luxembourg	LU05 0019 1300 2636 5000	BCEEL ULL	compte courant en EUR	Grid
Dexia	LU42 0029 1635 7199 7800	BILLLU LL	compte courant en EUR	Grid
Dexia	LU92 0029 1635 7193 8700	BILLLU LL	dépôt de trésorerie en EUR	Grid

ANNEXE 6:

Catégories des contrats de travail qui seront transférés lors de l'apport de l'Activité-Réseau de SOTEG à CEGEDEL

1. Département organisation et gestion de projets
2. Département entretien et réparations
3. Département poste de surveillance et de commande, coordinateur d'équilibre

Le nombre total d'employés de SOTEG qui seront transférés lors de l'apport de l'Activité-Réseau est de vingt-et-un (21).

Suit la traduction française

L'an deux mille neuf, le 20 mai,

Le conseil d'administration de SOTEG S.A., une société anonyme, constituée sous les lois de Luxembourg, inscrite au Registre de Commerce et des Sociétés de Luxembourg sous le numéro B 11723 et ayant son siège social à L-2449 Luxembourg, 19, boulevard Royal, Grand-Duché de Luxembourg (ci-après "SOTEG"), et

le conseil d'administration de CEGEDEL société anonyme (Compagnie Grand-Ducale d'Electricité du Luxembourg), une société anonyme, constituée sous les lois de Luxembourg, inscrite au Registre de Commerce et des Sociétés de Luxembourg sous le numéro B 4513 et ayant son siège social à L-2089 Strassen, 2, rue Thomas Edison, Grand-Duché de Luxembourg (ci-après "CEGEDEL"),

ont, en ce qui concerne SOTEG, suite à une décision du conseil d'administration du 20 mai 2009 et, en ce qui concerne CEGEDEL, suite à une décision du conseil d'administration du 20 mai 2009, décidé de soumettre pour approbation aux actionnaires de SOTEG et CEGEDEL ce
PROJET D'APPORT

aux termes duquel, SOTEG apportera, sans dissolution, une branche de ses activités et plus précisément l'universalité des valeurs actives et passives composant sa branche d'activité de transport de gaz naturel (ci-après l'"Activité-Réseau") formant une branche d'activité telle que présentée au point a) ci-dessous, à CEGEDEL, moyennant l'émission de sept cent soixante-quinze mille (775.000) actions sans valeur nominale, pour un montant total de trente-sept millions cent deux mille Euros (EUR 37.102.000), dont quinze millions cinq cent mille Euros (EUR 15.500.000) sont attribués au capital social et vingt et un millions six cent deux mille Euros (EUR 21.602.000) sont attribués à la prime d'émission de CEGEDEL, tel qu'exposé au point c) ci-dessous. L'Activité-Réseau constitue un ensemble qui du point de vue technique et sous l'angle de l'organisation, exerce une activité autonome et est susceptible de fonctionner par ses propres moyens au sens de l'article 308bis-3 de la loi modifiée du 10 août 1915 sur les sociétés commerciales (la "Loi").

Le contenu du présent Projet d'Apport sera soumis à l'approbation de l'assemblée générale extraordinaire des actionnaires de SOTEG et de CEGEDEL, prévues après l'écoulement d'un délai d'au moins un mois suivant le dépôt et la publication de ce Projet d'Apport conformément à l'article 9 de la Loi.

A la date à laquelle les actionnaires de SOTEG et CEGEDEL (dans le cas où les assemblées ne peuvent pas être tenues le même jour, à la date de la dernière assemblée) approuveront le Projet d'Apport par devant notaire (la "Date du Closing"), l'ensemble de l'Activité-Réseau, et en particulier tous les actifs et les passifs qui s'y rattachent, seront apportés de plein droit et sans dissolution, par SOTEG à CEGEDEL, conformément à l'article 308bis-3 de la Loi et du présent Projet de Apport.

Le présent Projet d'Apport est soumis aux règles applicables à la scission telles que définies aux articles 285 à 308, hormis l'article 303, de la Loi.

a) Apport de la branche d'activité

L'Activité-Réseau consiste en une activité autonome susceptible de fonctionner par ses propres moyens, composé d'actifs, de dettes, des passifs ainsi que les droits et obligations en relation avec et comprenant entre autres:

- les activités de SOTEG comme gestionnaire de réseau de transport de gaz naturel au sens des articles 1 (15) et 32 et suivants de la loi du 1^{er} août 2007 relative à l'organisation du marché de l'électricité;

- le réseau de transport de gaz naturel de SOTEG, consistant en particulier en approximativement quatre cent dix kilomètres (410 km) de canalisation et conduites de gaz naturel et en cent trente-deux (132) postes et ouvrages gaziers, comme détaillé ci-après;

- les actifs, tangibles ou intangibles, et les passifs, étant toutes les dettes et obligations, en relation avec l'Activité-Réseau de SOTEG résultant du bilan au 1^{er} janvier 2009 attaché ci-joint en tant qu'Annexe 1;

- les immeubles appartenant à SOTEG, résultant de l'annexe ci-dessous.

No parcelle	Numéro(s) Mesurages	Lieudit Nature	Occupation	RNBT RNBP	RBT RBP	CT CP
R(N)BT/P: revenu (non-bâti total/partiel - CT/P: contenance totale / partielle						
Propriétaire		Usufuitier		Quote-part		
Soteg, Société de Transport de Gaz SA						
Commune: BERTRANGE						
2296 6854	1743	Tossenber Terre labourable	-	3.09	-	Mise à jour: 2008 3a26ca
Commune: BETTEMBOURG						
428 1050	696	BEIM KREUZ Place	-	1.93	-	Mise à jour: 2008 2a15ca
Commune: DUDELANGE						
2378 6954	1725	Rue Gare-Usines Place	-	1.92	-	Mise à jour: 2008 2a02ca
3278 6955	1725	Rue Gare-Usines Place	-	1.03	-	1a08ca
Commune: MANTERNACH						
1095 3741 590 597	598	Am Treiner Place	-	5.70	-	Mise à jour: 2008 6a01ca
Commune: MERTERT						
1517 7997	909	Am Lein Place (occupée)	Construction spéciale	9.42	-	Mise à jour: 2008 8a57ca
Commune: REMICH						
1227 2169	-	An der Wis Terre labourable	-	2.46	-	Mise à jour: 2008 2a35ca
1227 2170	-	An der Wis Terre labourable	-	2.46	-	2a35ca
Commune: SANEM						
652 4155	2000	AUF DEM VORDERSTEN KLAPP Place	-	2.12	-	Mise à jour: 2008 2a35ca
Commune: SANEM						
822 5738	1589	WIRTSGRUENDC	-	2.03	-	Mise à jour: 2008 2a25ca

Propriétaire		Quote-part		HEN Place (occupée)	Station de pompage Usufruitier	Quote-part	
Soteg, Société de Transport de Gaz SA (Luxembourg)							
Commune: BIWER					Section: D de WECKER	Mise à jour: 2008	
623	2348	384	556	Am Kämpel Place	-	8.75	- 10a55ca
Commune: LEUDELANGE					Section: A de LEUDELANGE	Mise à jour: 2008	
1966	7017		697	SCHEIWELSBOND Place (occupée)	Bâtiment non défini Usufruitier	10.91	- 12a84ca
Soteg, Société de Transport de Gaz SA (Luxembourg)							
Commune: CONTERN					Section: C de CONTERN	Mise à jour: 2008	
1794	4105		687	OUTSCHET Terre labourable	-	0.26	- 1a30ca
1802	1680	-		OUTSCHET Pré	-	5.66	- 14a90ca
1808	2602	-		OUTSCHET Pré	-	14.45	- 17a00ca
1808	3662	-		OUTSCHET Pré	-	8.09	- 21a30ca
Soteg, Société de Transport de Gaz SA							
Commune: DAHLEM					Section: D de FILSDORF	Mise à jour: 2008	
1271	3564		571	IN DER ALTHECK Terre labourable	-	3.63	- 3a16ca
Commune: HESPERANGE					Section: C d'ALZINGEN	Mise à jour: 2008	
1522	4227		1741	LEITESCHBERG Place (occupée)	Bâtiment non défini Usufruitier	5.06	50 4a82ca
Commune: KOPSTAL					Section: B de BRIDEL	Mise à jour: 2008	
157	703		112	RODENBUSCH Place	-	10.05	- 16a75ca
Commune: REMICH					Section: B de REMICH	Mise à jour: 2008	
1266	1506	-		An der Wis Terre labourable	-	3.78	- 3a60ca
1267	4844	-		An der Wis Pré	-	19.36	- 12a10ca
1267	4845	-		An der Wis Terre labourable	-	6.19	- 5a90ca
1268	4433	-		An der Wis Pré	-	12.64	- 7a90ca
1273	1291	-		An der Wis Terre labourable	-	3.25	- 3a10ca
1273	1292	-		An der Wis Terre labourable	-	3.25	- 3a10ca
1275	4846	-		An der Wis Pré	-	4.00	- 2a50ca
1275	4847	-		An der Wis Terre labourable	-	9.56	- 9a20ca
Commune: WEILER-LA-TOUR					Section: C de WEILER-LA-TOUR	Mise à jour: 2008	
1311	3379		533	HINTER LOETSCHWEILER Place (occupée)	bâtiment non défini Usufruitier	3.80	25 3a80ca
1487	3376		500	Rue de Luxembourg Place	-	2.82	- 2a82ca

52221

Propriétaire				Quote-part	Usufruitier		Quote-part
Soteg, Société de Transport de Gaz SA (Luxembourg)							
Commune: DIFFERDANGE					Section: B de DIFFERDANGE		Mise à jour: 2008
1236	9549	2834	2869	3139	Rue C.-M. Spoo		0.04 - 5ca
					Place	-	
1236	9550	2834	2869	3139	Rue C.-M. Spoo		0.25 - 28ca
					Place	-	
Propriétaire				Quote-part	Usufruitier		Quote-part
Soteg, Société de Transport de Gaz SA (Luxembourg)							
Commune: FEULEN					Section: A de NIEDERFEULEN		Mise à jour: 2008
195	4530			399	AUF DER		17.11 - 14a88ca
					DRIESCHER		
					Pré	-	
Propriétaire				Quote-part	Usufruitier		Quote-part
Soteg, Société de Transport de Gaz SA (Luxembourg)							
Commune: MERSCH					Section: D de BERINGEN		Mise à jour: 2008
322	2092	1500	1624	1632	Rue Lohr		9.82 125 8a93ca
					Place (occupée)	bâtiment à habitation	
Propriétaire				Quote-part	Usufruitier		Quote-part
Soteg, Société de Transport de Gaz SA (Luxembourg)							
Commune: PETANGE					Section: A de PETANGE		Mise à jour: 2008
671		-			AUF HERBSTBERG		15.92 - 79a60ca
					Terre labourable	-	
689	7364			1742	AUF		0.87 - 1a93ca
					HERBSTBERG		
					Terre labourable	-	
Propriétaire				Quote-part	Usufruitier		Quote-part
Soteg, Société de Transport de Gaz SA (Luxembourg)							
Commune: ROESER					Section: F de ROESER		Mise à jour: 2008
845	497			926	HOHWIESEN		22.50 - 12a50ca
					Pré	-	
845	498		-		HOHWIESEN		22.68 - 12a60ca
					Pré	-	
848				926	HOHWIESEN		43.91 - 24a40ca
					Pré	-	
849	1855			926	HOHWIESEN		32.42 - 18a01ca
					Pré	-	
860				926	HOHWIESEN		39.24 - 21a80ca
					Pré	-	
861	1485			926	HOHWIESEN		49.05 - 21a80ca
					Pré	-	
862	1857			926	HOHWIESEN		98.35 - 43a71ca
					Pré	-	
Propriétaire				Quote-part	Usufruitier		Quote-part
Soteg, Société de Transport de Gaz SA (Luxembourg)							
Commune: SCHIEREN					Section: A de SCHIEREN		Mise à jour: 2008
481	4921			409	NIEDERSCHIEREN		0.40 - 34ca
					Place	-	
481	4922			409	NIEDERSCHIEREN		1.89 - 1a58ca
					Chemin d'exploitation	-	
481	4923			409	NIEDERSCHIEREN		0.79 - 88ca
					Terre labourable	-	
Propriétaire				Quote-part	Usufruitier		Quote-part
Soteg, Société de Transport de Gaz SA (Luxembourg)							
Commune: WINSELER					Section: D de BERLE		Mise à jour: 2008

52222

7	1918	491	627	POMMERLACH		3.34	125	6a09ca
				Place (occupée)	Reservoir d'hydrocarbures			
	Commune: WINSELER			Section: F de DONCOLS ET SONLEZ			Mise à jour: 2008	
2418	4759		492	AU SUTOIS		1.03	-	1a88ca
				Place	-			
No parcelle			Numéro(s)	Lieudit	Occupation	RNBT	RBT	CT
			Mesurages	Nature		RNBP	RBP	CP
R(N)BT/P: revenu (non-bâti total/partiel - CT/P: contenance totale / partielle								
Propriétaire			Quote-part		Usufruitier		Quote-part	
Soteg, Société de Transport de Gaz SA (Luxembourg)								
Commune: BERTRANGE				Section: A de BERTRANGE		Mise à jour: 2008		
2268	2970	-		Tossenber		12.42	-	27a60ca
				Terre labourable	-			
2269	5492		1007	Tossenber		12.17	-	27a05ca
				Terre labourable	-			
2269	5493		1007	Tossenber		1.76	-	3a90ca
				Terre labourable	-			
2270		-		Tossenber		0.36	-	81ca
				Terre labourable	-			
2271		-		Tossenber		0.61	-	1a36ca
				Terre labourable	-			
2273	82	-		Tossenber		0.84	-	1a87ca
				Terre labourable	-			
Propriétaire			Quote-part		Usufruitier		Quote-part	
Soteg, Société de Transport de Gaz SA (Luxembourg)								
Commune: BETTEMBOURG				Section: E de NOERTZANGE		Mise à jour: 2008		
428	1291		1379	BEIM KREUZ		0.12	-	13ca
				Place (occupée)	Bâtiment non défini			
Propriétaire			Quote-part		Usufruitier		Quote-part	
SOC. SOTE SOTEG SA LUXEMBOURG								
Commune: WINCRANGE				Section: BG de WINCRANGE		Mise à jour: 2008		
240	1702		808	AM		0.46	-	1a09ca
				HOFFELTERWEG	-			
				Place				
Commune: WINSELER				Section: E de DONCOLS ET SONLEZ		Mise à jour: 2008		
2418	4895		559	AU SUTOIS		1.81	-	3a30ca
				Place	-			
Propriétaire			Quote-part		Usufruitier		Quote-part	
Soteg, Société de Transport de Gaz SA (Luxembourg)								
Commune: ETTTELBRUCK				Section: D de GRENTZINGEN		Mise à jour: 2008		
89	132		1108	IM PESCH		1.69	-	1a41ca
				Place	-			
Propriétaire			Quote-part		Usufruitier		Quote-part	
Soteg, Société de Transport de Gaz SA (Luxembourg)								
Commune: HEIDERSCHEID				Section: C de HEIDERSCHEID		Mise à jour: 2008		
31	2890	-		BEIM		8.97	-	52a80ca
				ALTENBUSCH	-			
				Haie				

- la canalisation et les conduites de gaz naturel de SOTEG, résultant de l'annexe attachée ci-joint en tant qu'Annexe 3;

- tous les servitudes et droits de passage consentis à SOTEG et destinés à l'implantation des postes et ouvrages gaziers et des canalisations et conduites de gaz naturel qui grèvent les immeubles de tiers, et qui profitent aux immeubles de SOTEG apportés présentement et/ou qui sont nécessaires à l'établissement, l'entretien et l'exploitation des conduites et canalisations de gaz implantés, y compris, mais pas exclusivement ceux résultant de l'annexe attachée ci-jointe en tant qu'Annexe 3 et des postes et ouvrages gaziers résultant de l'annexe attachée ci-joint en tant qu'Annexe 4.

- les postes et ouvrages gaziers de SOTEG tels qu'ils figurent sur la pièce jointe en tant qu'Annexe 4.
 - les lignes en fibre optique et les stations à pompe à Gaz Naturel Comprimé (Aral Findel, Merl, Bascharage) de SOTEG;
 - le parc automobile de SOTEG lié à l'Activité-Réseau, mentionnée ci-dessus tel que figurant sur la liste ci-jointe en propriété et crédit-bail. Une liste de ce parc automobile est attachée ci-joint en tant qu'Annexe 5;
 - tous les contrats en relation avec les activités de SOTEG comme gestionnaire de réseau de transport de gaz naturel et la propriété de SOTEG du réseau de transport de gaz naturel consistant en (i) les contrats relatifs au système de conduites de gaz, (ii) contrats relatifs au raccordement du réseau, (iii) les contrats définissant les conditions liés à l'interconnexion du réseau de transport de gaz naturel avec les réseaux voisins FLUXIS, EGT, GRTgaz, (iv) les contrats d'assurance concernant l'Activité-Réseau, (v) les contrats IT relatifs aux licences IT nécessaires pour l'Activité-Réseau, (vi) les contrats relatifs à l'externalisation de l'entretien du réseau, (vii) les contrats relatifs à l'utilisation des lignes en fibre optique, (viii) un accord de prêt relatif à l'Activité-Réseau ainsi que tous les frais, recettes, paiements ou dettes de toute sorte dus à ou devant être payés par SOTEG, conformément aux dits contrats;
 - les comptes bancaires de SOTEG énumérés dans le document ci-joint en tant qu'Annexe 6;
 - les archives techniques et le matériel de bureau lié à l'Activité-Réseau susmentionnée;
- aussi bien que tous les droits et obligations qui y sont liés y compris tous les droits patrimoniaux réels et personnels existant au profit ou à charge de ladite branche d'activité.

b) Conditions et effets de l'apport de la branche d'activité d'un point de vue juridique

A la Date du Closing, sous condition de l'approbation de l'apport de la branche d'activité tel que décrit dans le présent Projet d'Apport par l'assemblée générale extraordinaire des actionnaires de SOTEG et CEGEDEL, l'ensemble de l'Activité-Réseau, et en particulier l'universalité de la situation active et passive de la prédite branche d'activité, et par conséquent tous les droits patrimoniaux réels et personnels généralement quelconques existant au profit ou à charge de ladite branche d'activité, seront apportés de plein droit et sans dissolution de SOTEG à CEGEDEL, conformément à l'article 308bis-3 de la Loi et du présent Projet d'Apport.

A partir de la Date du Closing et sous la même condition, tous droits et obligations relatifs à l'Activité-Réseau vis-à-vis de tiers seront pris en charge par CEGEDEL qui assumera comme ses dettes propres toutes les dettes et obligations de paiement de l'Activité-Réseau. Cependant, étant donné que la date de prise d'effet de l'apport d'un point de vue comptable et fiscal (cf. section ci-dessous) est le 1^{er} janvier 2009, seules les créances et dettes de SOTEG devenues exigibles au 1^{er} janvier 2009 ou à une date ultérieure en relation avec l'Activité-Réseau seront transmises de SOTEG à CEGEDEL, alors que les créances et dettes de SOTEG en relation avec l'Activité-Réseau qui sont devenues exigibles au 31 décembre 2008 ou à une date antérieure ne seront pas transmises à CEGEDEL et seront retenues par SOTEG.

A partir de la Date du Closing et sous les mêmes conditions que celles mentionnées ci-dessus, tous les contrats de travail conclus entre SOTEG et les employés qui travaillent exclusivement ou principalement dans le cadre de l'Activité-Réseau, seront repris par CEGEDEL et CEGEDEL prendra en charge tous les obligations et paiements qui y résulteront. Une liste des catégories de contrats d'emploi concernés par le transfert de SOTEG à CEGEDEL est jointe en Annexe 7.

CEGEDEL jouira la propriété et la possession de tous les actifs et passifs qui lui seront à partir de la date du Closing. CEGEDEL déclare avoir une parfaite connaissance des situations actives et passives de la branche de l'Activité-Réseau apportée et de ne pas exiger de précisions plus détaillées sur l'Activité-Réseau.

CEGEDEL acceptera à la date du Closing les passifs et les actifs apportés relatifs à l'Activité-Réseau en l'état sans pouvoir exercer aucun recours contre SOTEG, pour quelque cause que ce soit, notamment pour vice de constructions et dégradations des bâtiments, mauvais état du sol ou du sous-sol, usure ou mauvais état du matériel, des postes et ouvrages gaziers, des canalisations ou conduites de gaz naturel et insolvabilité des débiteurs. CEGEDEL acquittera tous les impôts, contributions, taxes, primes et cotisation d'assurances, et généralement toutes les charges quelconques, ordinaires ou extraordinaires, qui grèvent ou pourront grever à partir de la date de Closing les biens apportés et qui sont inhérents à leur propriété et exploitation.

CEGEDEL devra à partir de la Date du Closing exécuter tous traités, marchés, compromis d'achats, de ventes ou de constitutions de servitudes et droits de passage, ainsi que d'autres engagements quelconques ayant pu être contractés par SOTEG en relation avec la branche d'activité apportée, notamment ceux passés avec la clientèle, les fournisseurs, les créanciers et les propriétaires de terrains concernés par l'implantation ou le passage de canalisations et conduites de gaz naturel, ainsi que toutes assurances contre l'incendie, les accidents et autres risques, et elle sera subrogée dans tous les droits et obligations en résultant, à ses risques et périls et sans recours contre SOTEG.

CEGEDEL devra également se conformer à toutes lois et tous règlements en vigueur, et faire son affaire personnelle de toutes autorisations qui pourraient être nécessaires.

Les créances et droits dépendant du patrimoine de l'Activité-Réseau apportée sont transférés à CEGEDEL avec les garanties réelles y attachées. CEGEDEL se trouve en conséquence subrogée sans qu'il puisse en résulter une novation, dans tous les droits, tant réels que personnels de SOTEG rattachés à l'Activité-Réseau contre tous débiteurs généralement quelconques.

La présente subrogation s'applique particulièrement aux privilèges, hypothèques, actions résolutoires, saisies, gages et nantissements. CEGEDEL est autorisée à faire requérir ou consentir à ses frais. Toutes significations, mentions, inscrip-

tions, renouvellements ou mainlevées d'inscriptions de privilèges, d'hypothèques, de saisie, ainsi que toutes antériorités, postpositions ou subrogations.

CEGEDEL acquittera en lieu et place de SOTEG tous passifs se rapportant à l'Activité-Réseau et elle assurera notamment le paiement des intérêts, amortissements et le remboursement de tous emprunts contractés par SOTEG pour l'Activité-Réseau, le tout aux échéances convenues entre cette dernière et ses créanciers.

CEGEDEL tiendra SOTEG indemne de tous paiements que cette dernière serait amenée à faire en l'acquit de ce passif et elle garantit SOTEG contre toute action dirigée contre cette dernière en raison d'obligations incombant à CEGEDEL suite à l'apport de l'Activité-Réseau.

c) Rémunération de l'apport de Activité-Réseau

L'Activité-Réseau sera apportée de SOTEG à CEGEDEL, moyennant l'émission de sept cent soixante-quinze mille (775.000) actions sans valeur nominale, pour un montant total de trente-sept millions cent deux mille Euro (EUR 37.102.000), dont quinze millions cinq cent mille Euro (EUR 15.500.000) sont attribués au capital social et vingt et un millions six cent deux mille Euro (EUR 21.602.000) sont attribués à la prime d'émission de CEGEDEL.

d) Date de prise d'effet de l'apport de l'Activité-Réseau du point de vue comptable et fiscal

D'un point de vue comptable et fiscal à l'égard des sociétés impliquées, l'apport de l'Activité-Réseau sera considéré comme effectif à partir du 1^{er} janvier 2009.

e) Avantages particuliers

Ni les actionnaires de SOTEG, ni les actionnaires de CEGEDEL ne bénéficient de droits spéciaux et il n'existe pas de porteur de titres autres que des actions.

Aucun avantage particulier ne sera attribué aux administrateurs et aux commissaires des deux sociétés en rapport avec et comme conséquence de l'apport de l'Activité-Réseau.

Le présent Projet d'Apport est rédigé en langue anglaise suivi d'une version française. En cas de divergences entre le texte français et le texte anglais, ce dernier fait foi. Les annexes au présent Projet d'Apport seront publiées dans une annexe extraordinaire au Memorial C, Recueil des Sociétés et Associations.

Signé le 20 mai 2009.

Référence de publication: 2009062690/880.

(090078031) Déposé au registre de commerce et des sociétés de Luxembourg, le 28 mai 2009.

J P S Impec Occasions Sàrl, Société à responsabilité limitée.

Siège social: L-9166 Mertzig, 5, Zone Industrielle.

R.C.S. Luxembourg B 91.539.

Les comptes annuels au 31.12.2008 ont été déposés au registre de commerce et des sociétés de Luxembourg.

Pour mention aux fins de la publication au Mémorial, Recueil des Sociétés et Associations.

Signature.

Référence de publication: 2009061132/10.

(090071231) Déposé au registre de commerce et des sociétés de Luxembourg, le 18 mai 2009.

B & L communications, Société Anonyme.

Siège social: L-2212 Luxembourg, 6, place de Nancy.

R.C.S. Luxembourg B 61.116.

Extrait de l'assemblée générale du 26 mars 2009

L'assemblée générale tenue au siège de la société le 26 mars 2009 nomme PKF Abax Audit comme commissaire pour une période de six années qui expirera à l'issue de l'assemblée générale annuelle statuant sur les comptes de 2014.

Pour mention aux fins de la publication au Mémorial, Recueil des Sociétés et Associations.

Luxembourg, le 26 mars 2009.

Pour la société

Fiduciaire Weber Bontemps & Mouwannes s.à r.l.

Signature

Experts-comptables et fiscaux

Référence de publication: 2009061148/16.

(090070918) Déposé au registre de commerce et des sociétés de Luxembourg, le 15 mai 2009.

MEMORIAL

Journal Officiel
du Grand-Duché de
Luxembourg



MEMORIAL

Amtsblatt
des Großherzogtums
Luxemburg

RECUEIL DES SOCIÉTÉS ET ASSOCIATIONS

Le présent recueil contient les publications prévues par la loi modifiée du 10 août 1915 concernant les sociétés commerciales et par la loi modifiée du 21 avril 1928 sur les associations et les fondations sans but lucratif.

C — Annexe Spéciale

30 mai 2009

SOMMAIRE

Annexe 2 de l'acte 2009062690 publié à la page 52208 du Mémorial C-N° 1088 du 30 mai 2009	2
--	----------

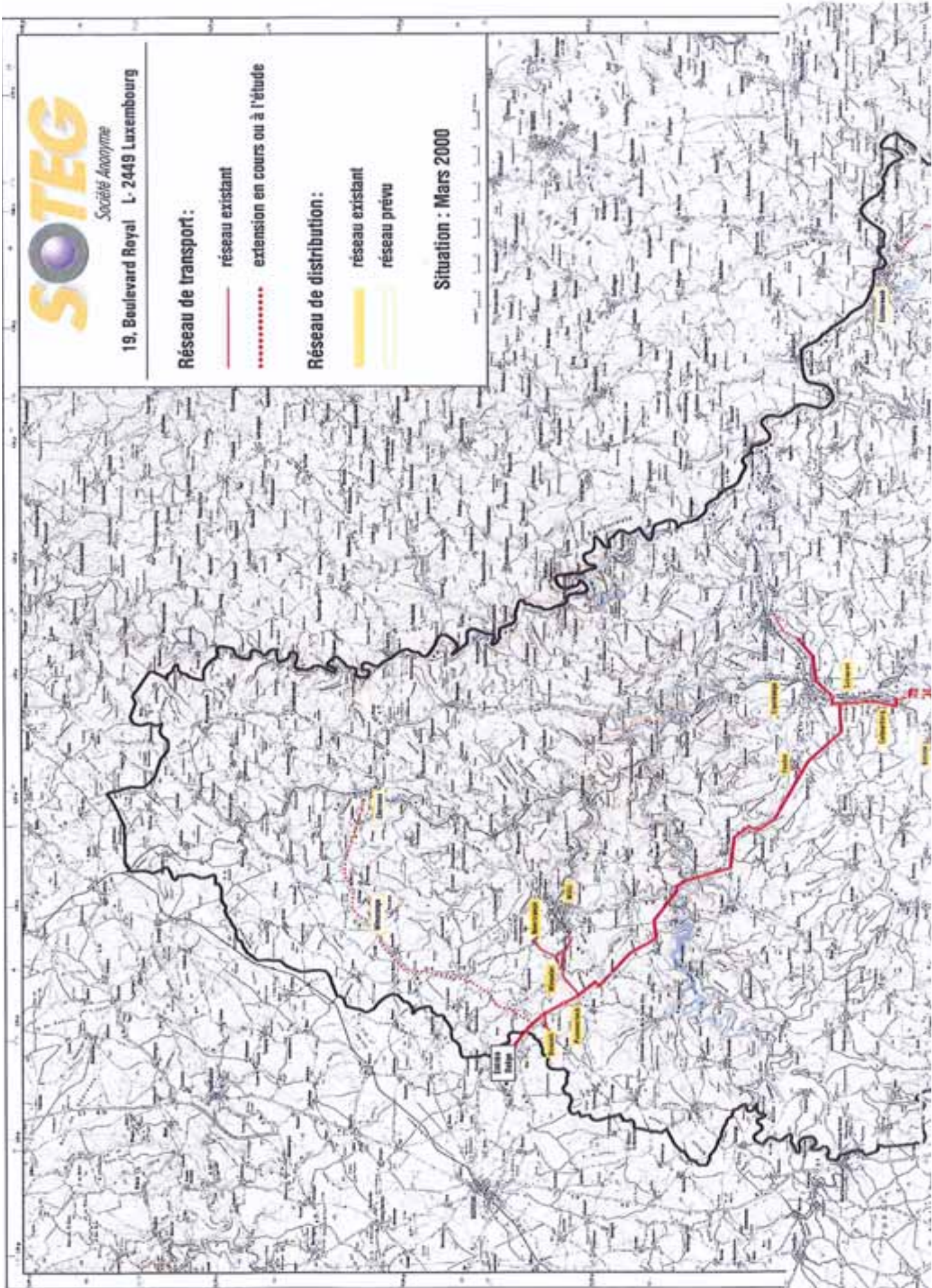

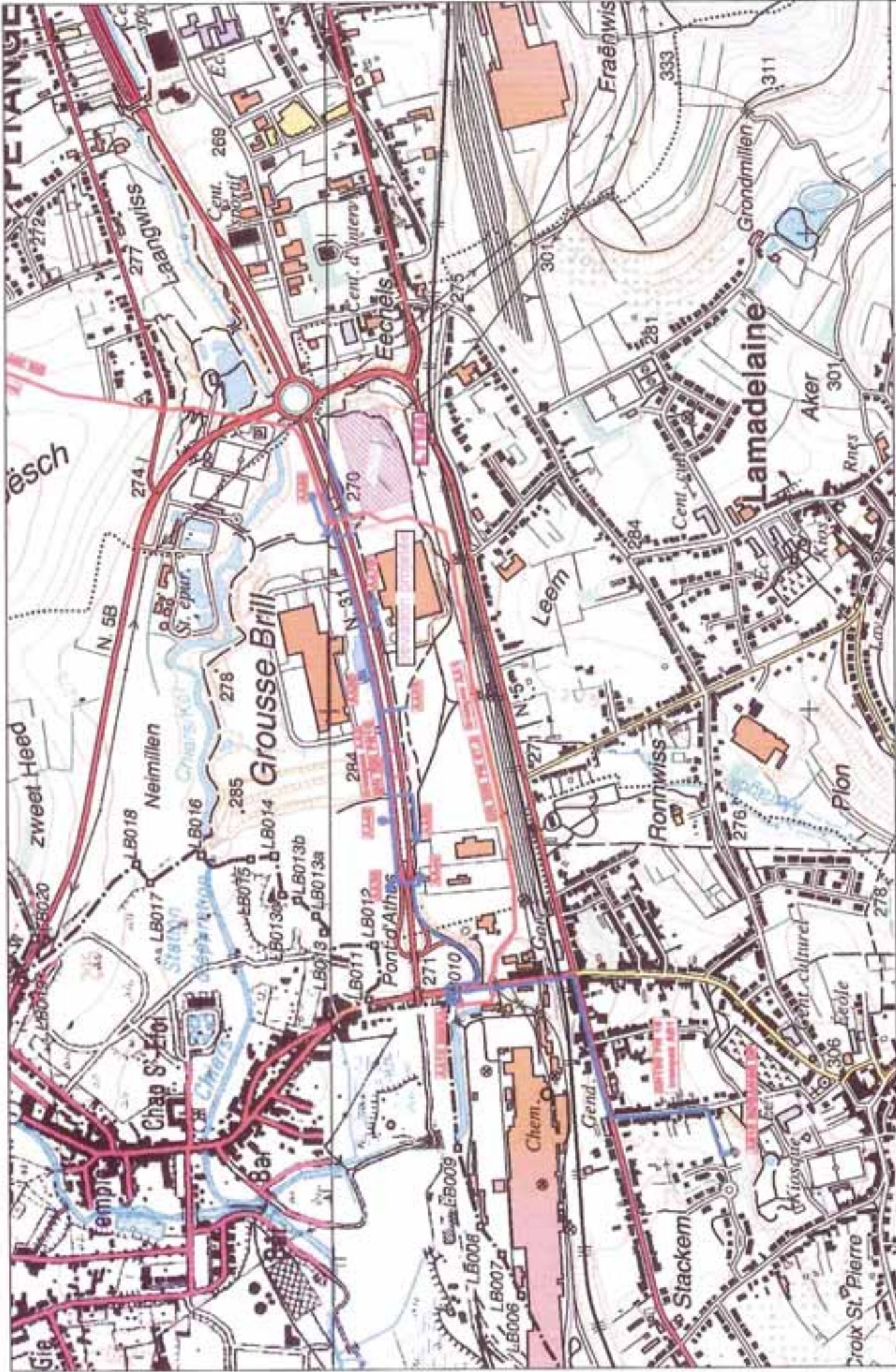



 <p>SOTEG S.A. p/a ProfilARBED Belval L - 4008 Esch/Alzette</p>	<p>Réseau de transport SOTEG</p>	<p>HP 40-67.5 bar HP 16 bar MP</p>	<p>tronçon A</p>	<p>édition : août 2004</p>	<p>échelle : 1 / 10000 Indice : plan 1A</p>
--	--	--	------------------	----------------------------	---

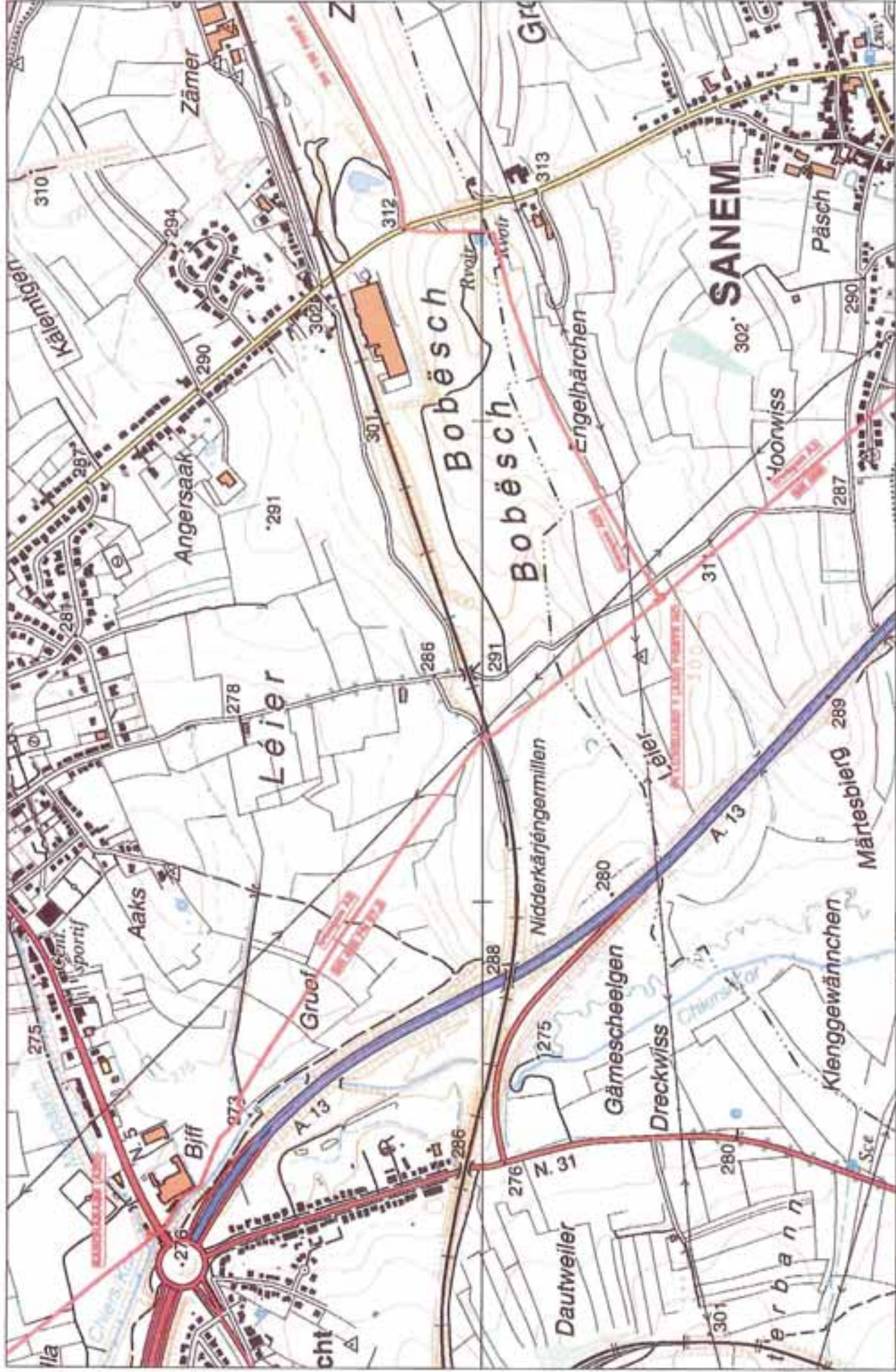

 <p>SOTEG S.A. SOTEG S.A. p/la ProfilARBED Belval L - 4008 Esch/Aizette</p>	<p>Réseau de transport SOTEG</p>	<p>— HP 40-67.5 bar — HP 16 bar — MP</p>	<p>tronçon A</p>	<p>édition : août 2004</p>	<p>échelle : 1 / 10000 indice : plan 1</p>
--	--	--	-------------------------	----------------------------	--



 <p>SOTEG S.A. Société Anonyme p/le ProfilARBED Belval L - 4008 Esch/Aizette</p>	<p>Réseau de transport SOTEG</p>	<p>HP 40-67.5 bar HP 16 bar MP</p>	<p>tronçon A</p>	<p>édition : août 2004</p>	<p>échelle : 1 / 10000 Indices : plan 2</p>
---	--------------------------------------	--	------------------	----------------------------	---

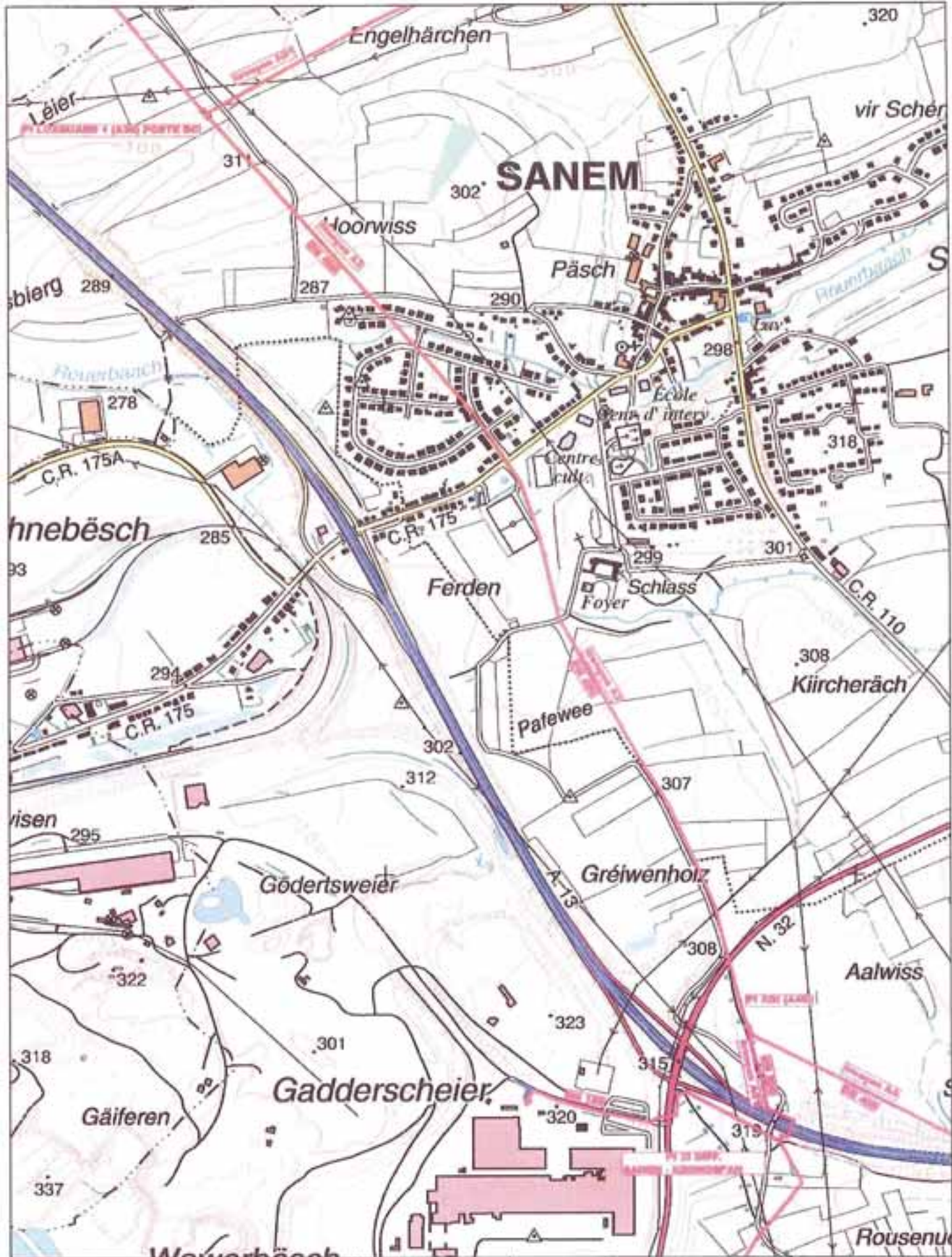

 <p>SOTEG S.A. p/la ProfiarBED Beival L - 4008 Esch/Alzette</p> <p>Société Anonyme</p>	<p>Réseau de transport SOTEG</p>	<p>HP HP MP</p>	<p>tronçon A</p>		<p>échelle : 1 / 10000</p>
			<p>édition : août 2004</p>	<p>indice :</p>	<p>plan 3</p>

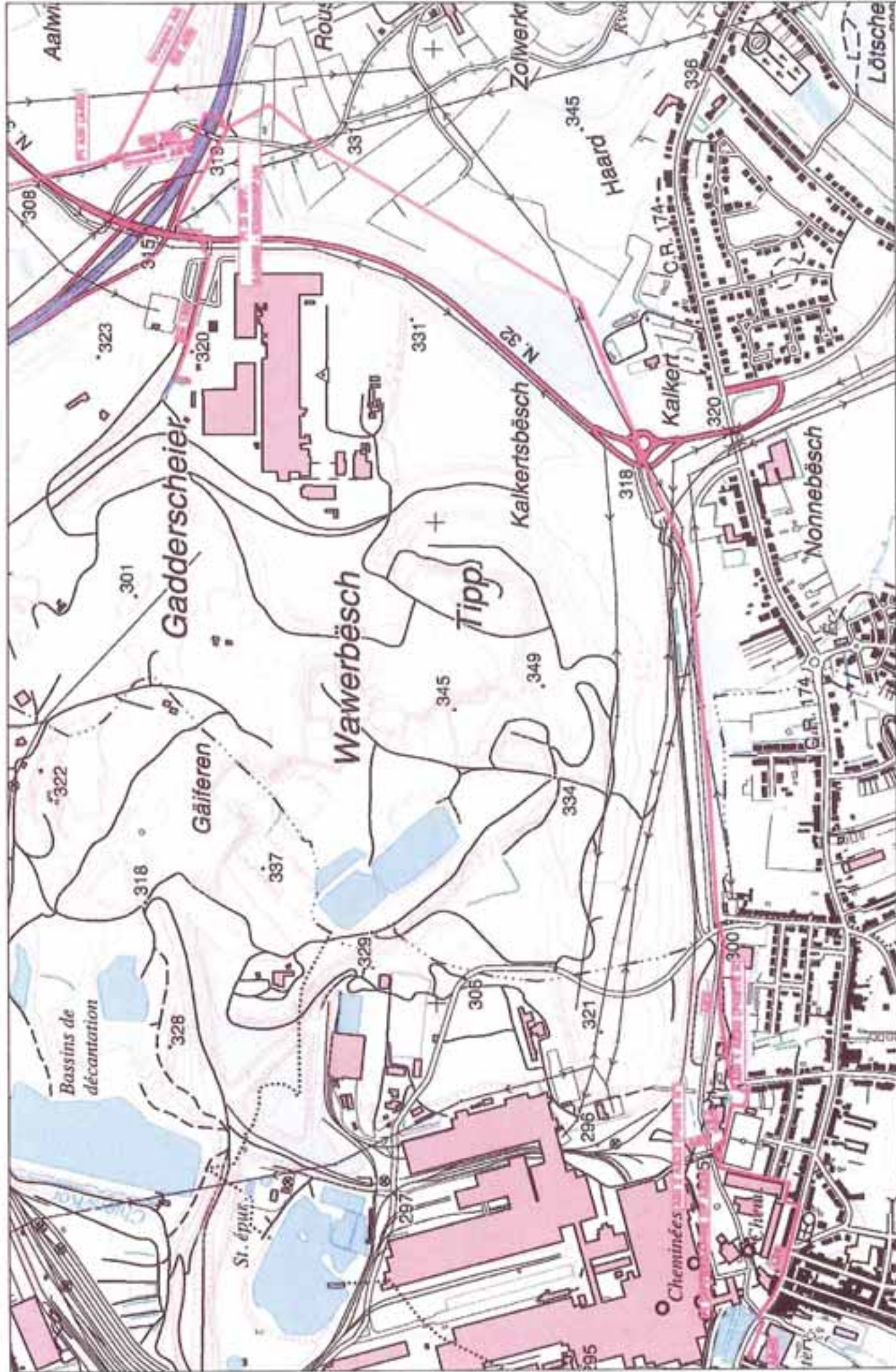

 <p>SOTEG S.A. p/a ProfilARBED Belval L - 4008 Esch/Aizetta</p>	<p>Réseau de transport SOTEG</p>	<p>— HP 40-67.5 bar — HP 16 bar — MP</p>	<p>tronçon A</p>	<p>édition : août 2004</p>	<p>échelle : 1 / 10000 indices : plan 4</p>
--	--	--	-------------------------	----------------------------	---

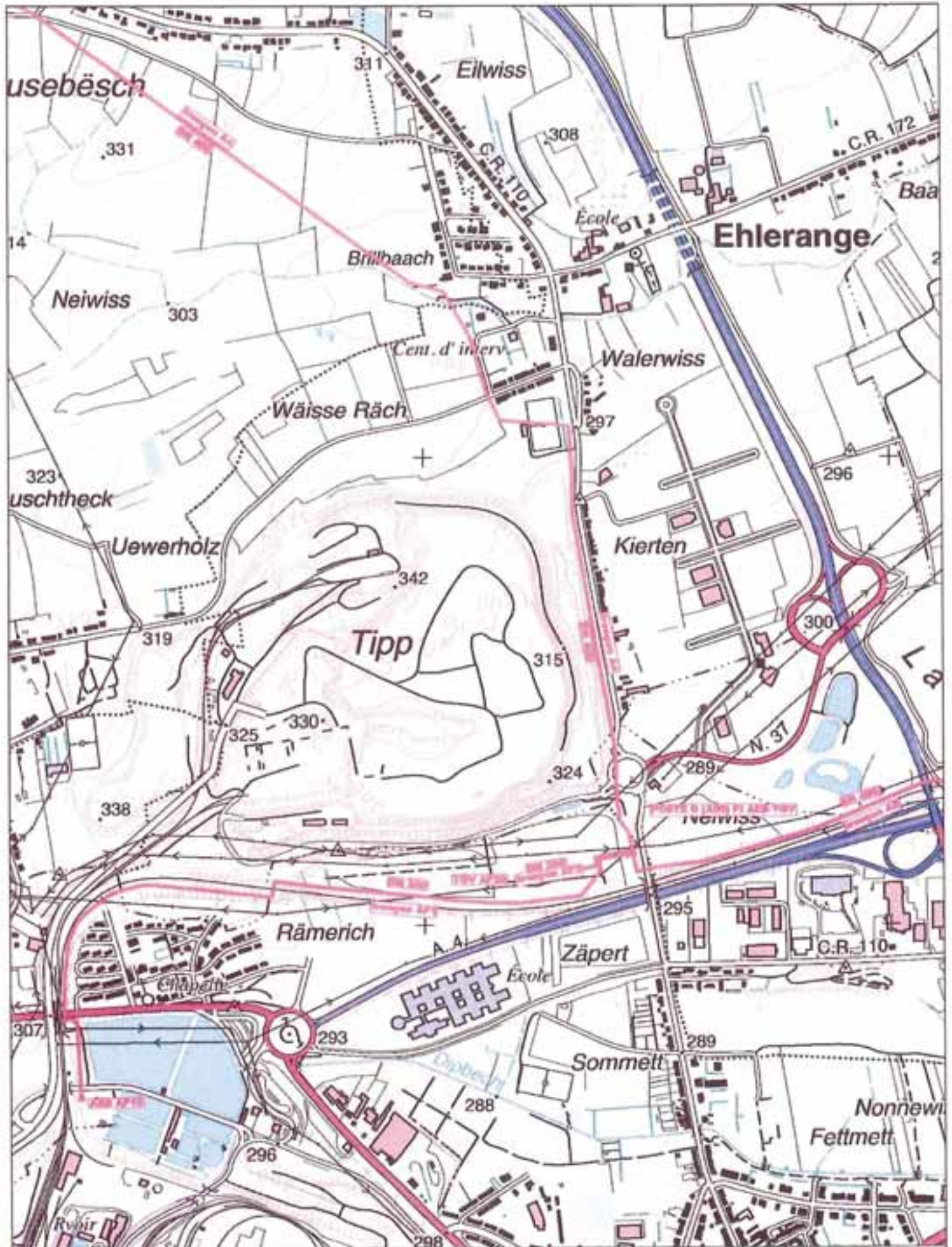

 <p>SOTEG S.A. pla ProfARBED Behval L - 4008 Esch/Alzette</p> <p>Société Anonyme</p>	<p>Réseau de transport SOTEG</p>	<p>— HP — HP — MP</p>	<p>tronçon A</p>		<p>échelle : 1 / 10000</p>
			<p>édition : août 2004</p>	<p>indice : plan 6</p>	

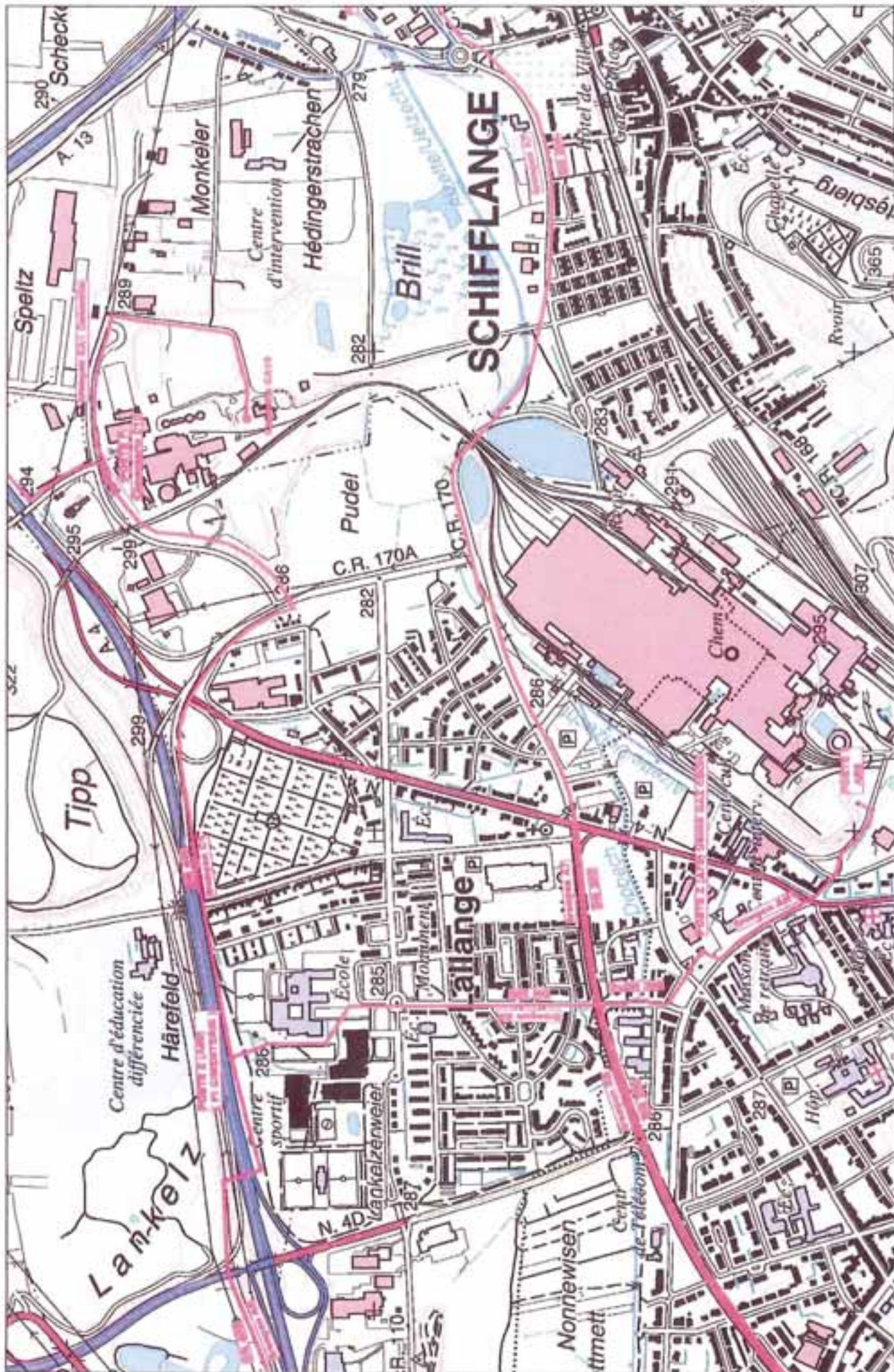

SOTEG S.A.
p/a ProfilARBED Belval
L - 4008 Esch/Alzette

Réseau de transport
SOTEG

HP 40-67.5 bar
HP 16 bar
MP

tronçon A

édition : août 2004

échelle : 1 / 10000
indice : plan 7

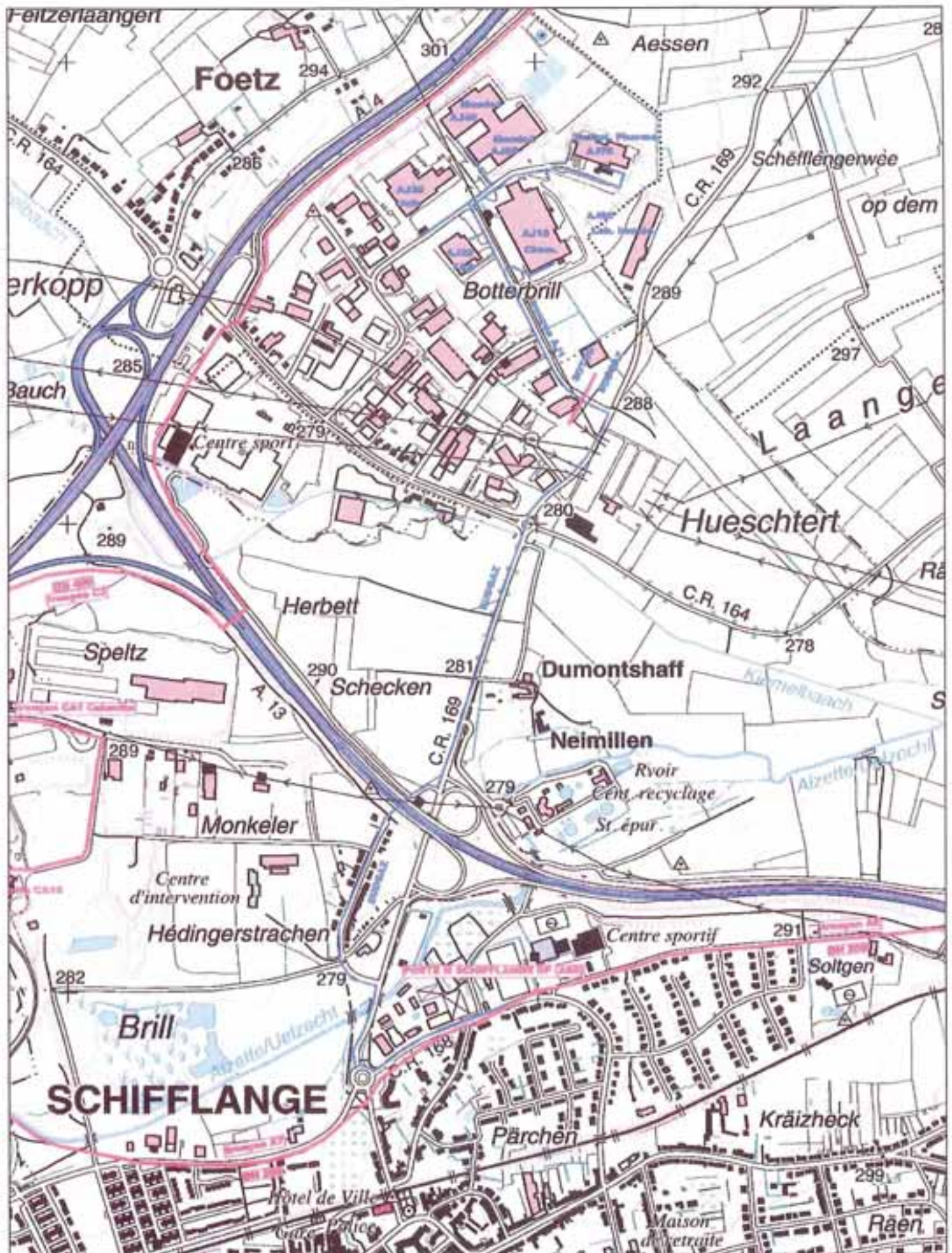

Société Anonyme

SOTEG S.A.
p/le ProfilARBED Belval
L - 4008 Esch/Alzette

Réseau de transport
SOTEG

— HP
— HP
— MP

tronçon A

échelle : 1 / 10000

édition : août 2004

indice :

plan 8

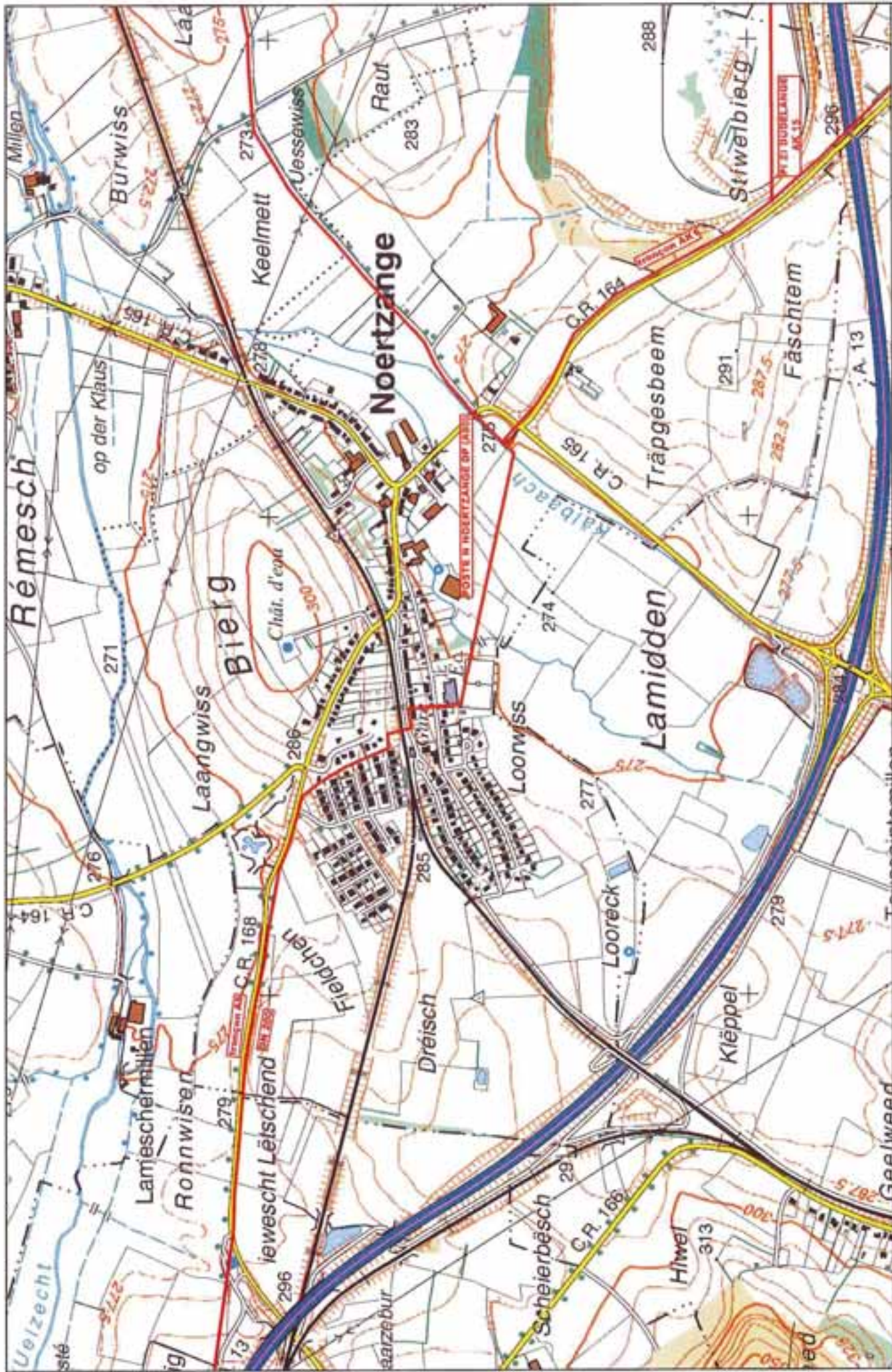

 <p>SOTEG S.A. p/a ProfilARBED Belval L - 4008 Esch/Alzette</p>	<p>Réseau de transport SOTEG</p>	<p>HP 40-67.5 bar HP 16 bar MP</p>	<p>tronçon A</p>	<p>édition : août 2004</p>	<p>échelle : 1 / 10000 indice : plan 8</p>
--	--------------------------------------	--	------------------	----------------------------	--

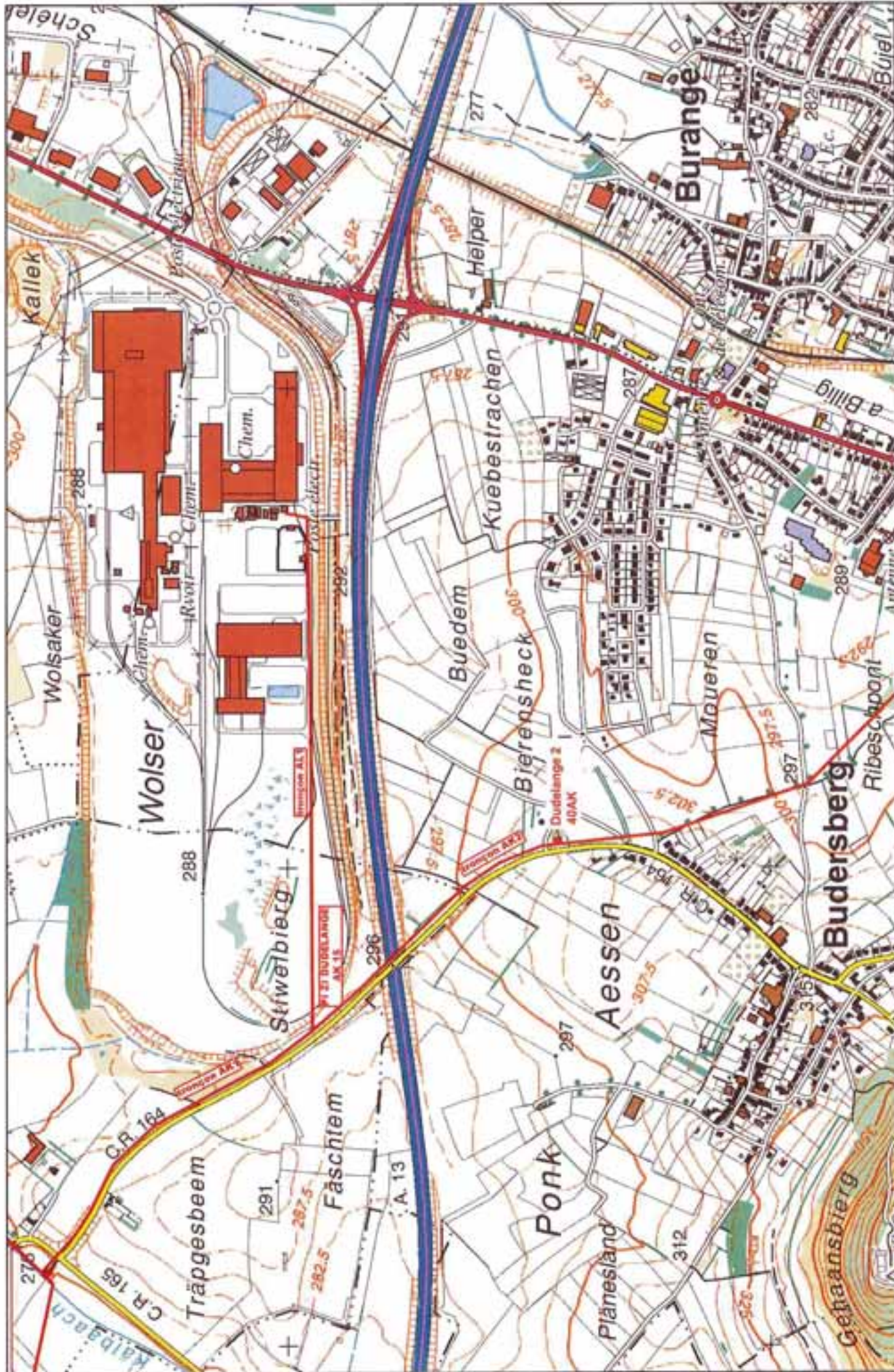

SOTEG S.A.
p/a ProfilARBED Belval
L - 4008 Esch/Aizette

Réseau de transport

SOTEG

HP 40-67.5 bar
HP 16 bar
MP

tronçon A

édition : août 2004

échelle : 1 / 10000

indice : plan 9

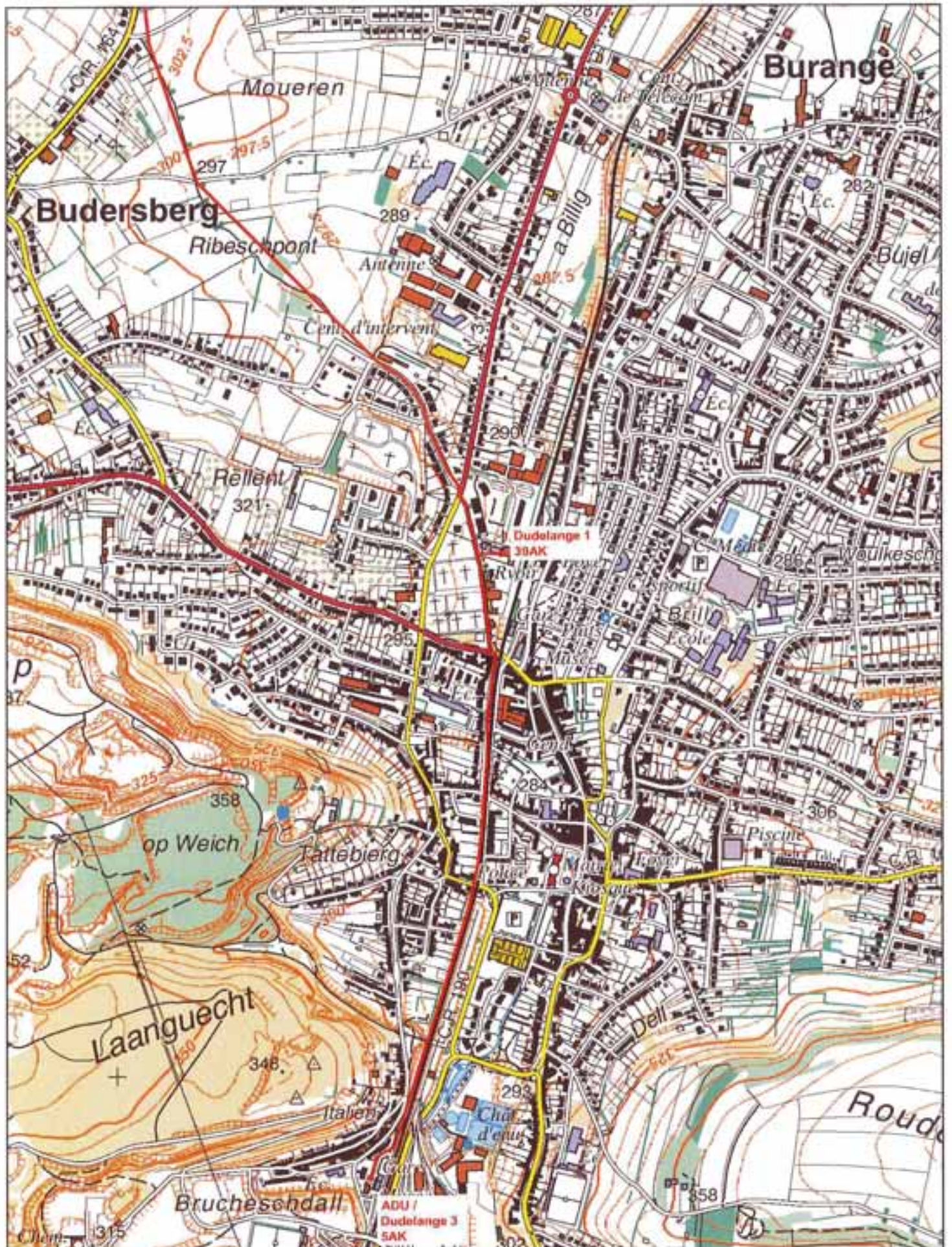

SOTEG
Société Anonyme

SOTEG S.A.
p/la ProfARBED Belval
L - 4008 Esch/Alzette

Réseau de transport
SOTEG

— HP
— HP
— MP

tronçon A

édition : août 2004

échelle : 1 / 10000

indice :

plan 10

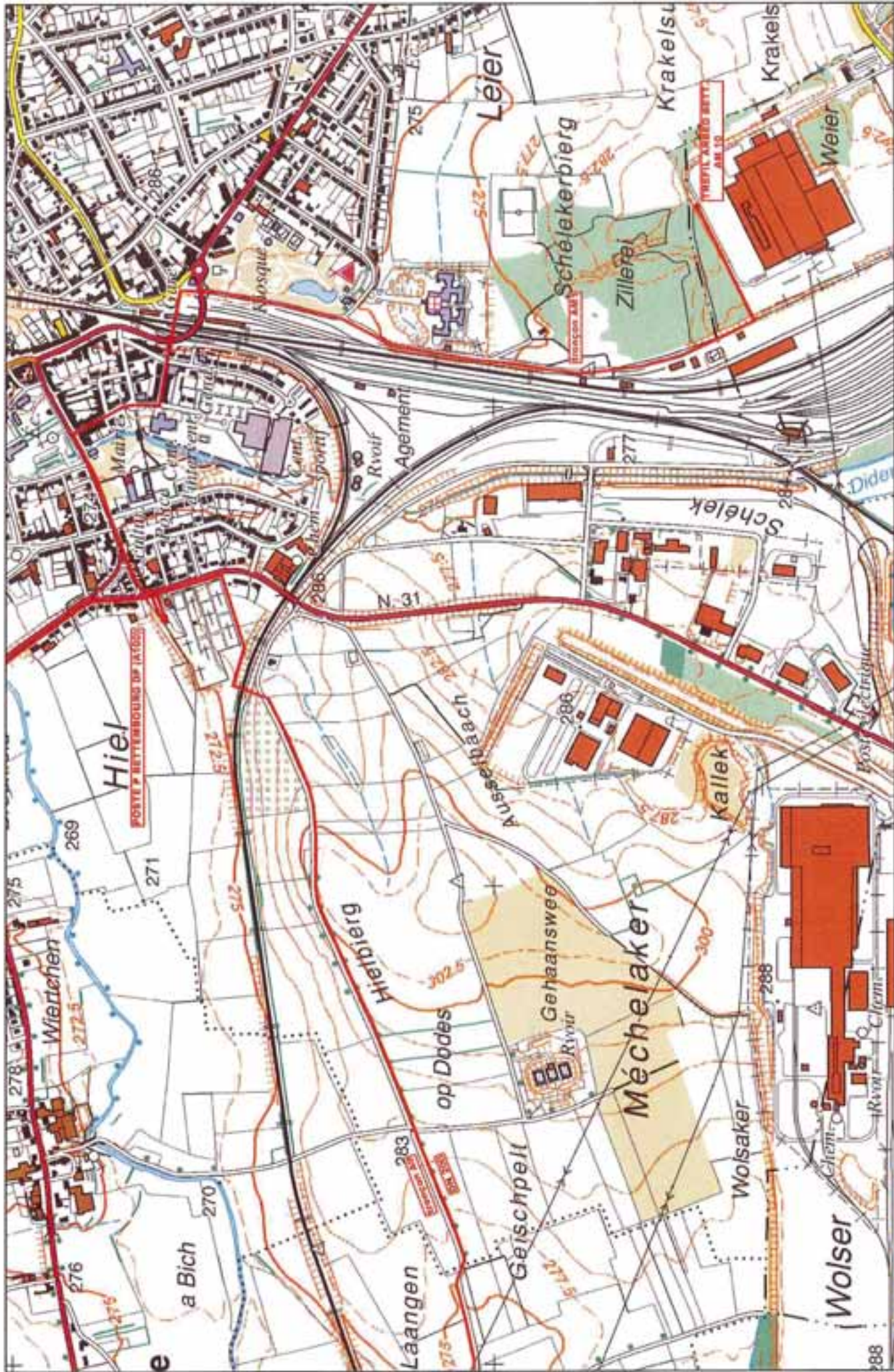

 <p>SOTEG S.A. p/a ProfilARBED Belval L - 4008 Esch/Alzette</p>	<p>Réseau de transport SOTEG</p>	<p>HP 40-67.5 bar HP 16 bar MP</p>	<p>tronçon A</p>	<p>édition : août 2004</p>	<p>échelle : 1 / 10000 indice : plan 11</p>
--	--------------------------------------	--	------------------	----------------------------	---

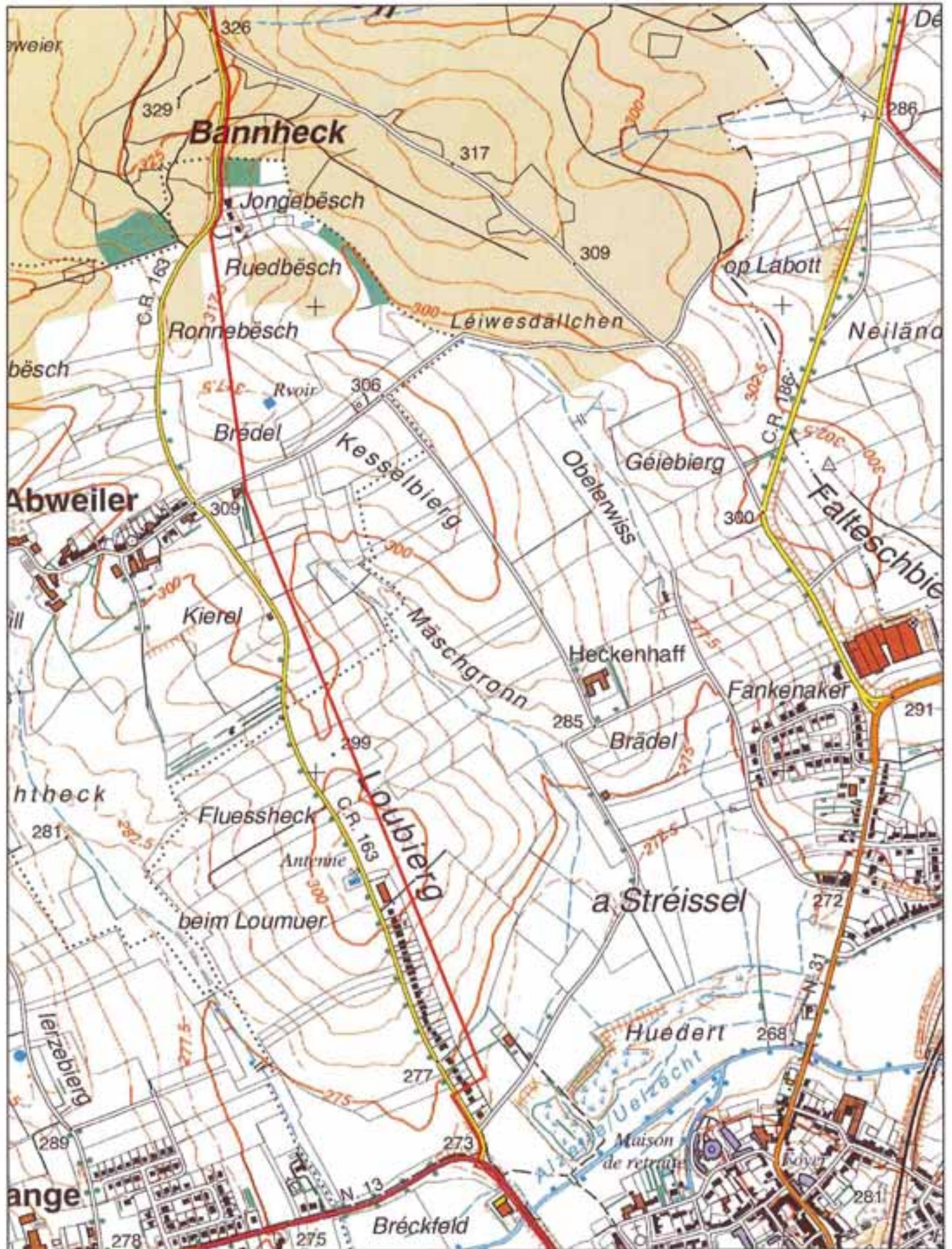

SOTEG
Société Anonyme

SOTEG S.A.
p.l.a. ProfilARBED Belval
L - 4008 Esch/Alzette

Réseau de transport
SOTEG

— HP
— HP
— MP

tronçon A

échelle : 1 / 10000

édition : août 2004

indice :

plan 12

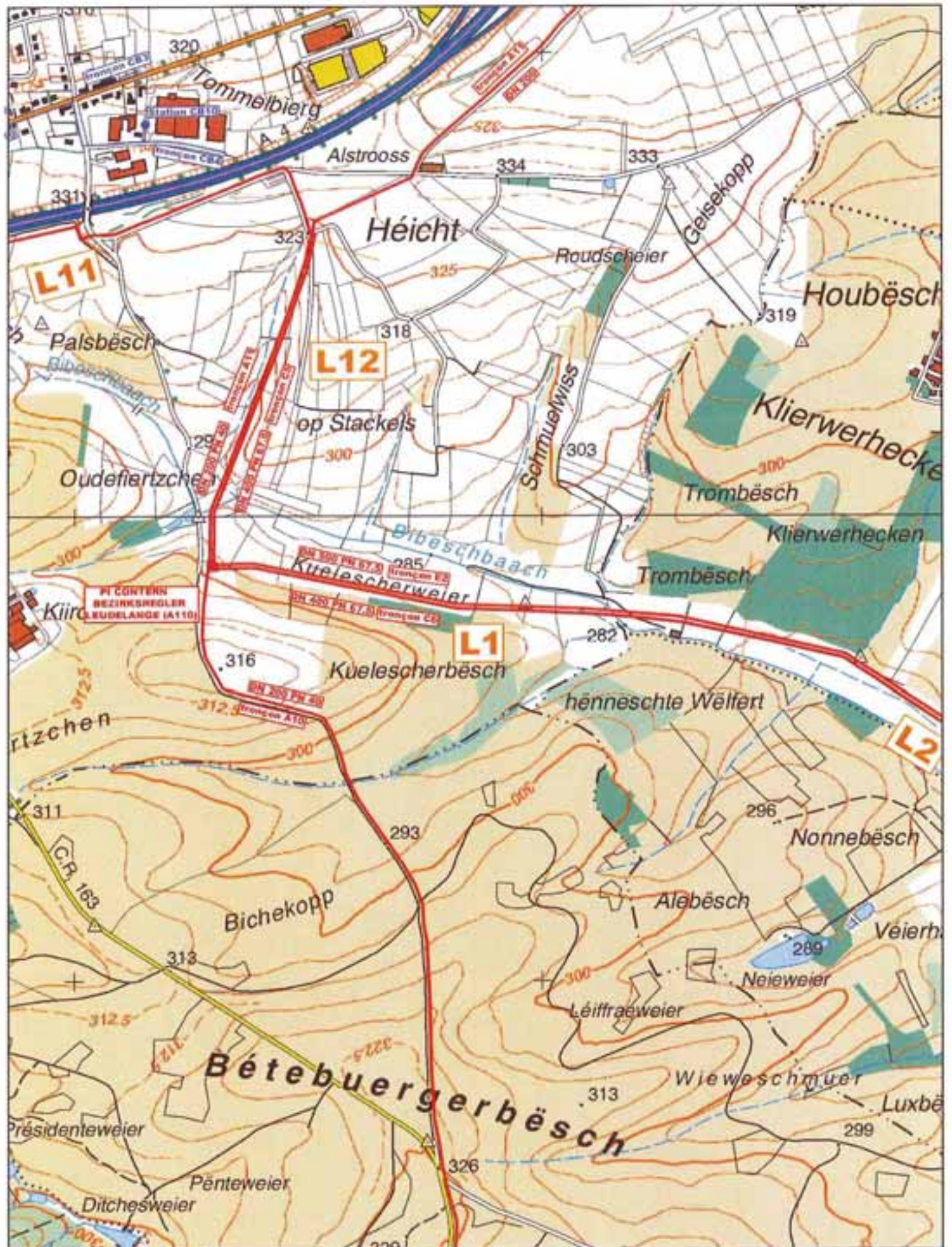

SOTEG
Société Anonyme

SOTEG S.A.
p/a ProfIARBED Belval
L - 4008 Esch/Alzette

Réseau de transport
SOTEG

— HP
— HP
— MP

tronçon A

édition : août 2004

échelle : 1 / 10000

indice :

plan 13

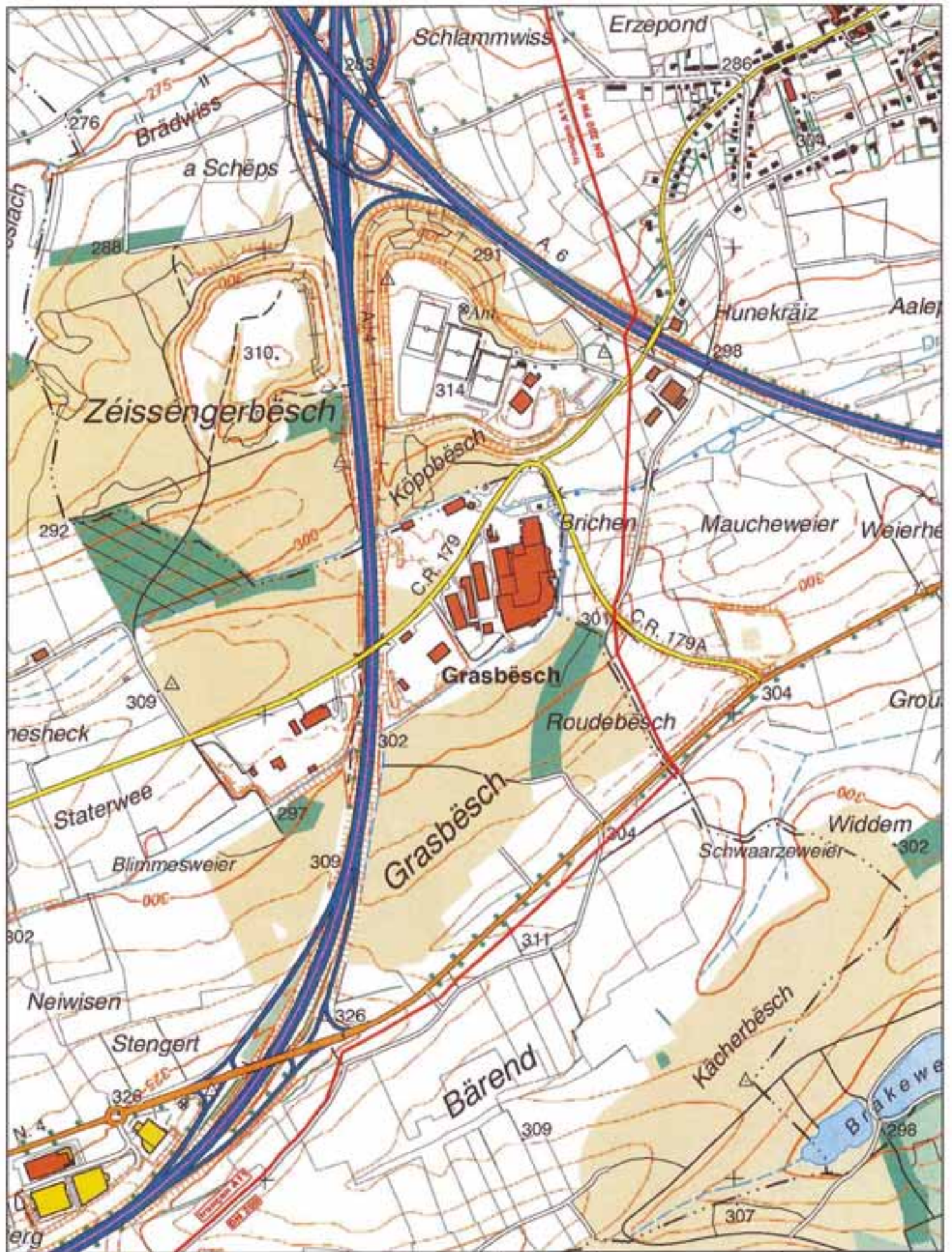

SOTEG
Société Anonyme

SOTEG S.A.
p.l.a. ProfILARBED Belval
L - 4008 Esch/Alzette

Réseau de transport
SOTEG

— HP
— HP
— MP

tronçon A

édition : août 2004

échelle : 1 / 10000

indice :

plan 14

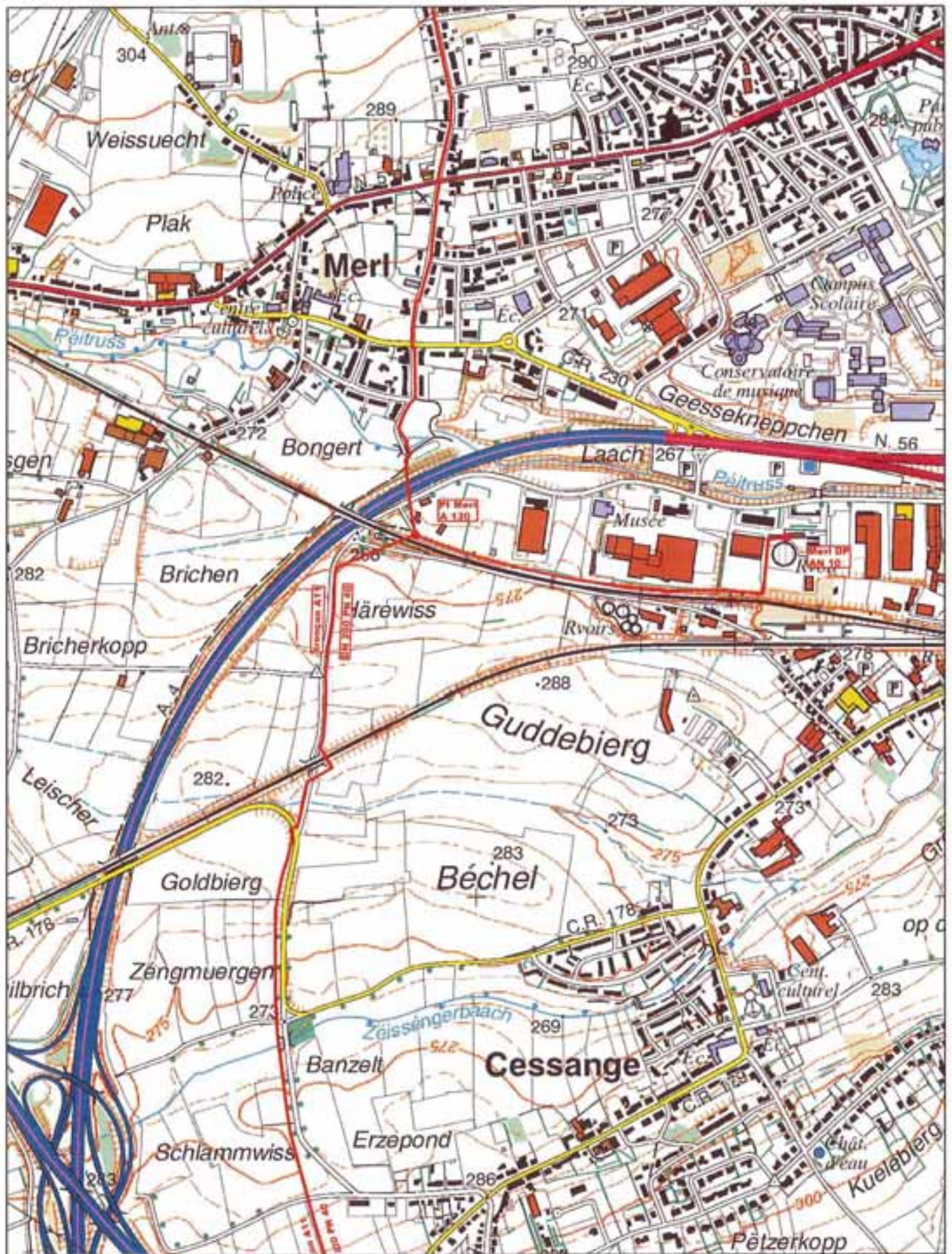

SOTEG
Société Anonyme

SOTEG S.A.
p.l.a. ProfilARBED Belval
L - 4008 Esch/Alzette

Réseau de transport
SOTEG

— HP
— HP
— MP

tronçon A

échelle : 1 / 10000

édition : août 2004

indice :

plan 15

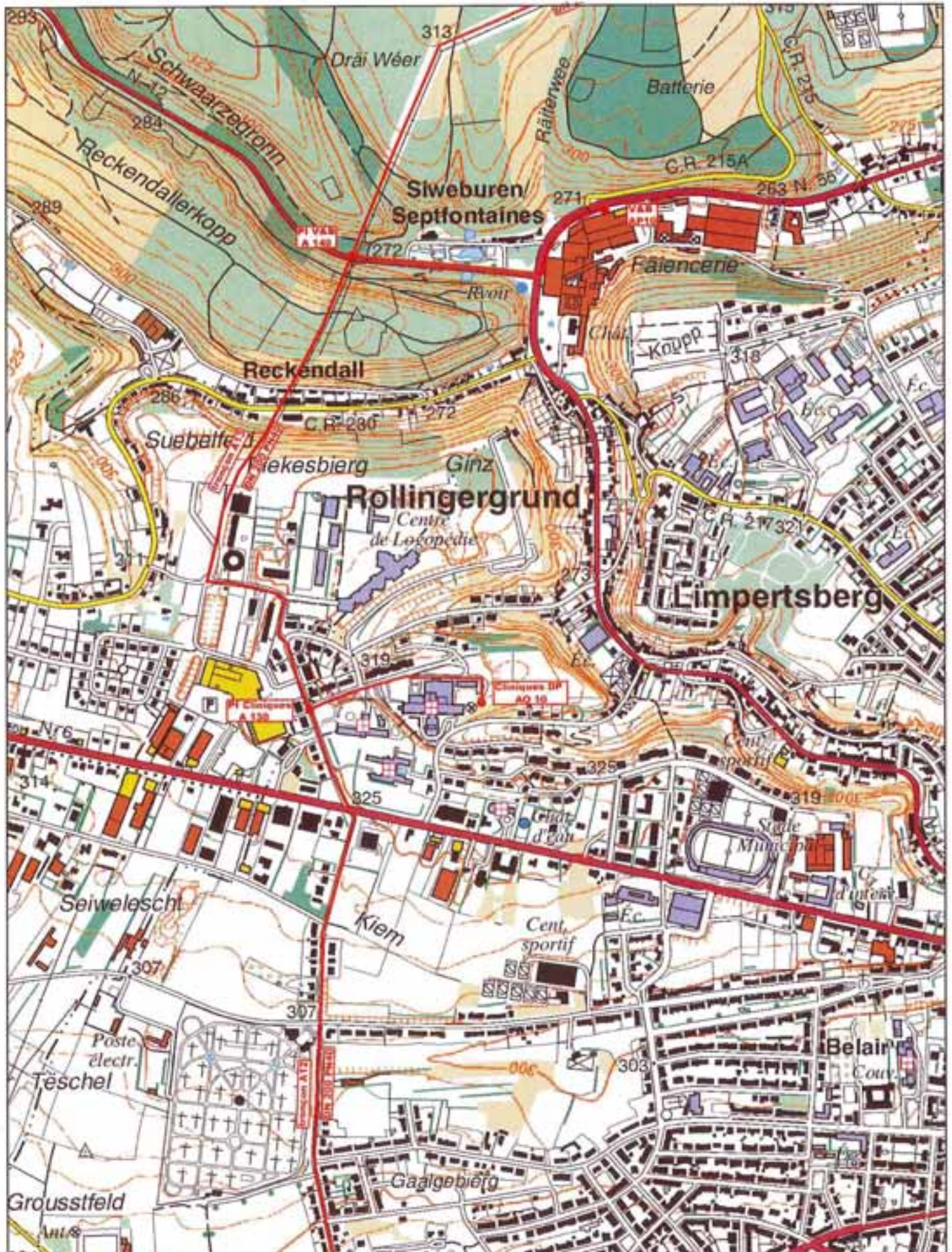

SOTEG
Société Anonyme

SOTEG S.A.
p/a ProfARBED Belvoir
L - 4008 Esch/Alzette

Réseau de transport
SOTEG

— HP
— HP
— MP

tronçon A

édition : août 2004

échelle : 1 / 10000

indice :

plan 16

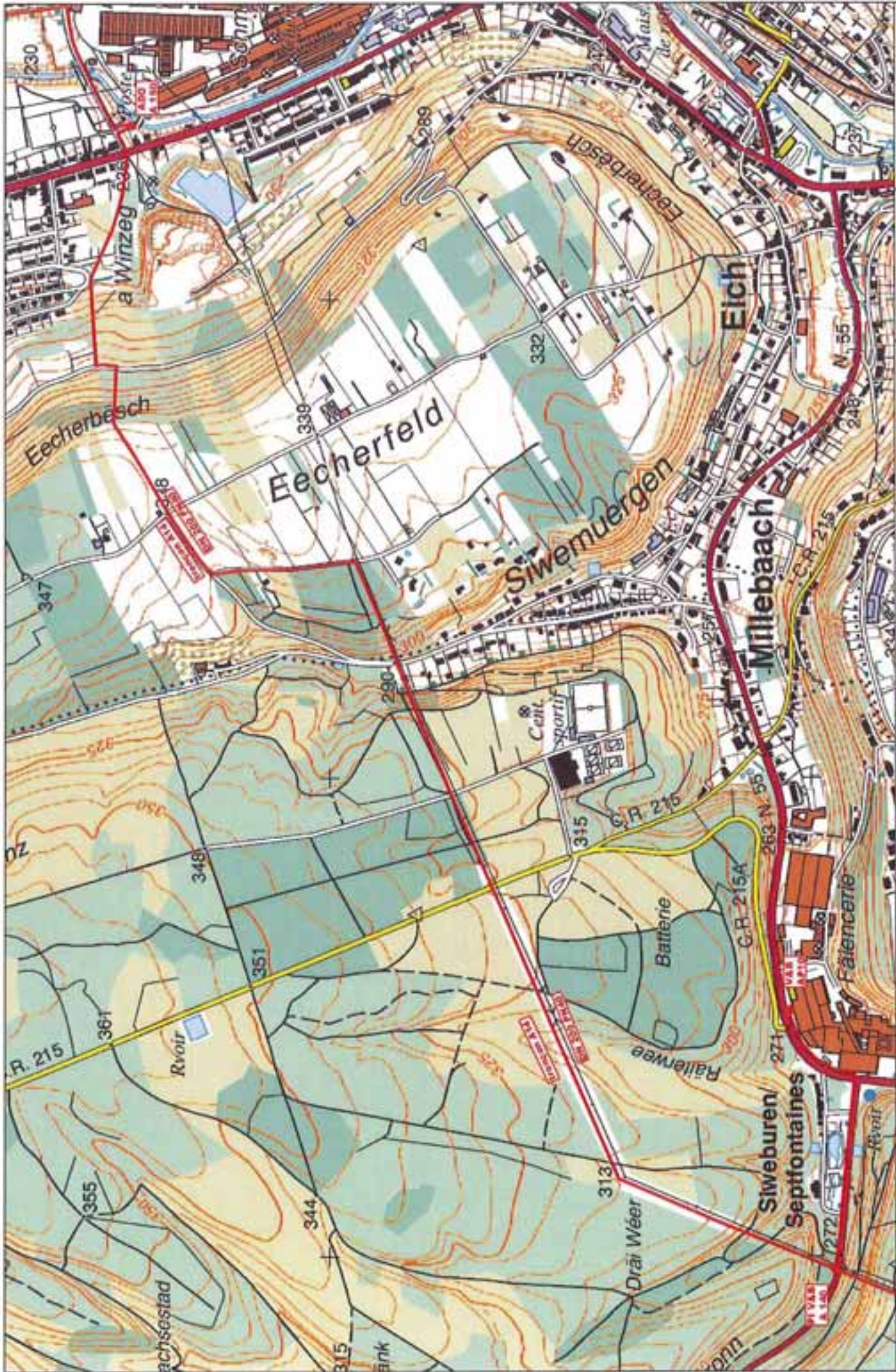

échelle : 1 / 10000
 indice : plan 17

édition : août 2004

tronçon A

HP 40-67.5 bar
 HP 16 bar
 MP

Réseau de transport
 SOTEG

SOTEG S.A.
 p/a Profil/ARBED Beival
 L - 4008 Esch/Alzette



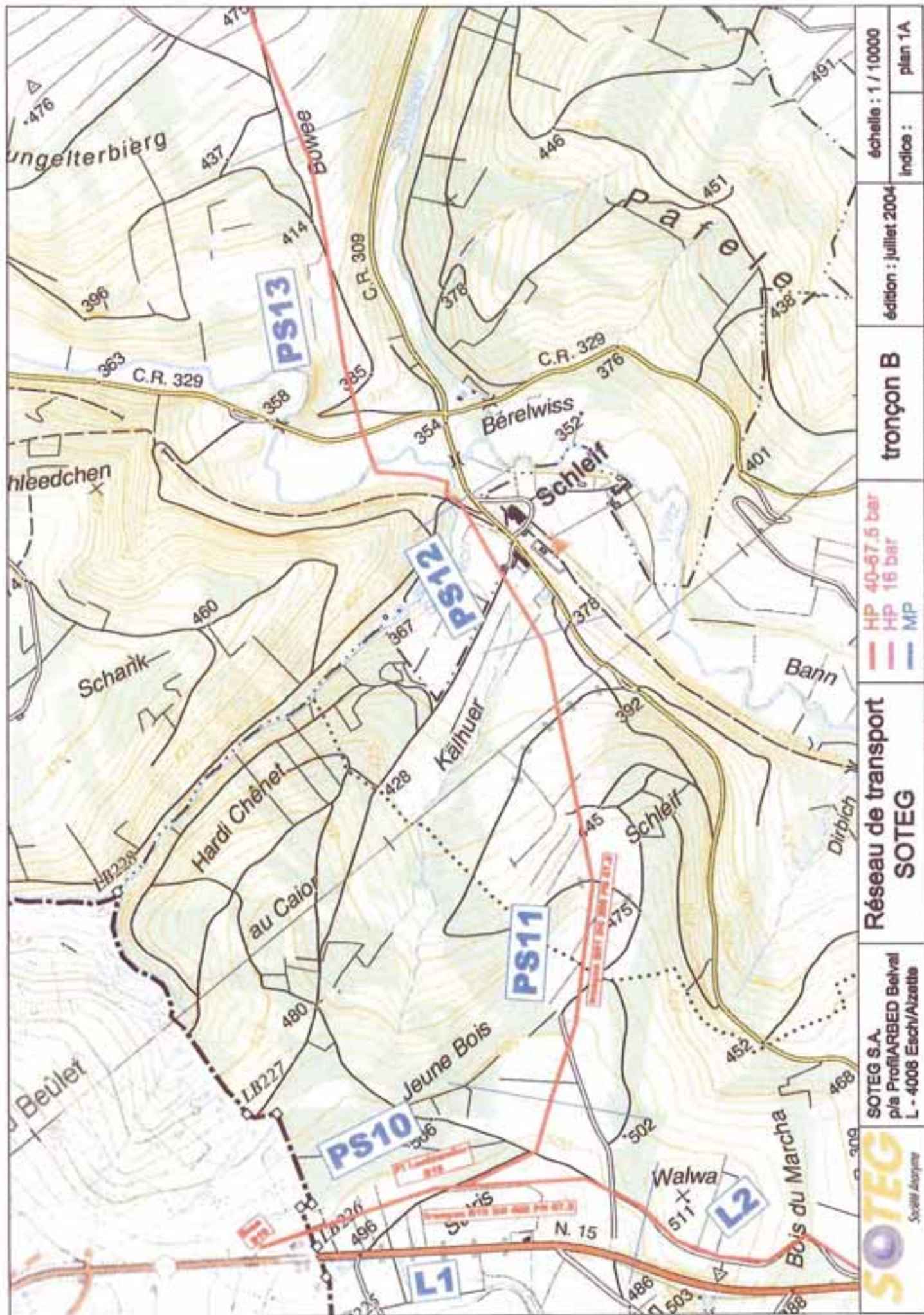

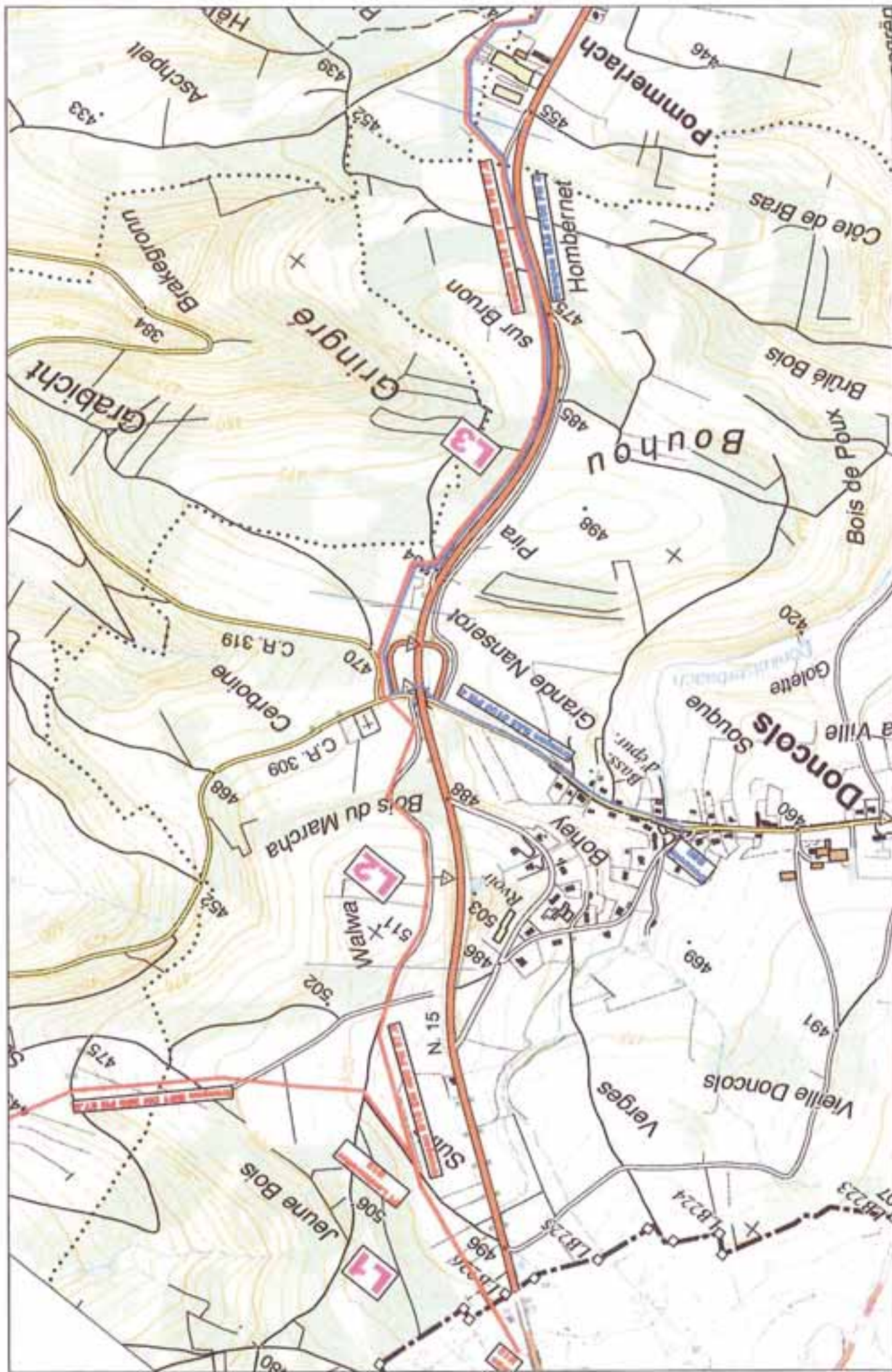

 <p>SOTEG S.A. SOTEG S.A. via ProfilARBED Belval L - 4008 Esch/Aizette</p>	<p>Réseau de transport SOTEG</p>	<p>HP 40-57.5 bar HP 16 bar MP</p>	<p>tronçon B</p> <p>édition : juillet 2004</p> <p>échelle : 1 / 10000</p> <p>Indices : plan 1A</p>
---	--	--	---

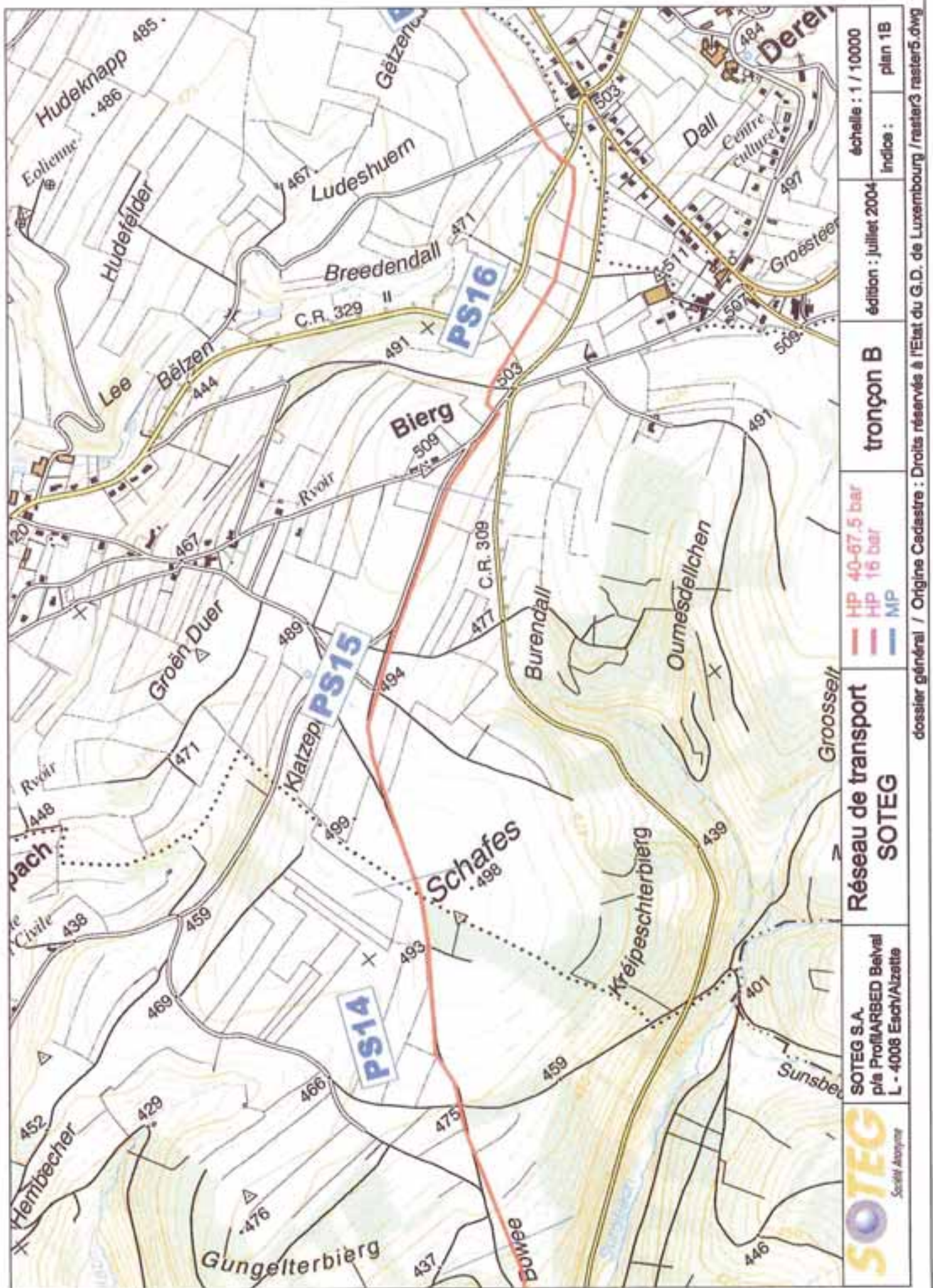

 <p>SOTEG S.A. p/la ProfilARBED Beival L - 4008 Esch/Alzette</p>	<p>Réseau de transport SOTEG</p>	<p>HP 40-67.5 bar HP 16 bar MP</p>	<p>tronçon B</p>	<p>édition : juillet 2004</p>	<p>échelle : 1 / 10000 indice : plan 1</p>
---	--	--	-------------------------	-------------------------------	--

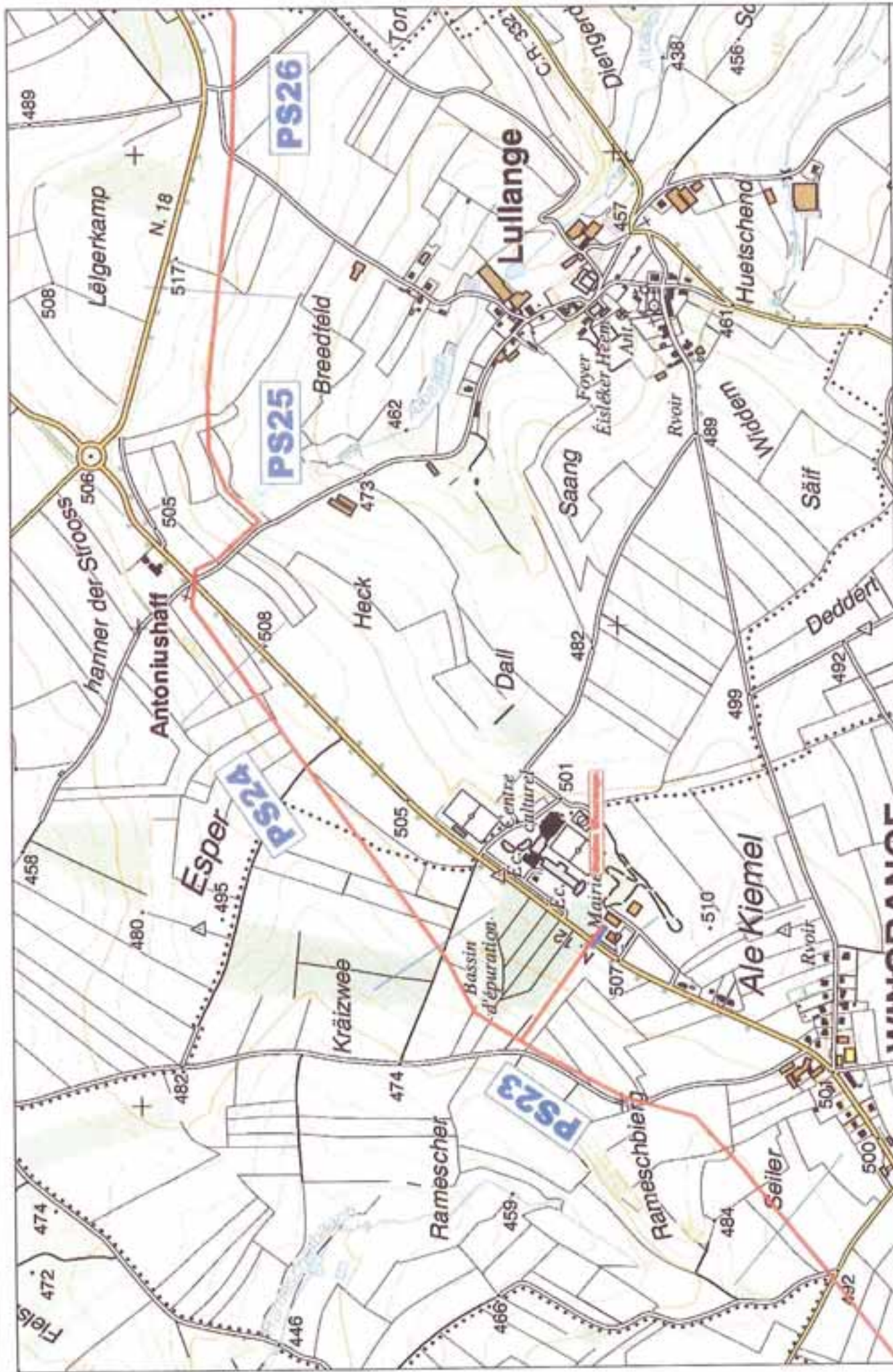



 SOTEG S.A. p/a ProfilARBED Balval L - 4008 Esch/Alzette <small>SOTEG Assomone</small>	Réseau de transport SOTEG		HP 40-67.5 bar HP 16 bar MP	tronçon B	édition : juillet 2004 indice : plan 1E	échelle : 1 / 10000
	dossier général / Origine Cadastre : Droits réservés à l'Etat du G.D. de Luxembourg / raster3 raster5.dwg					

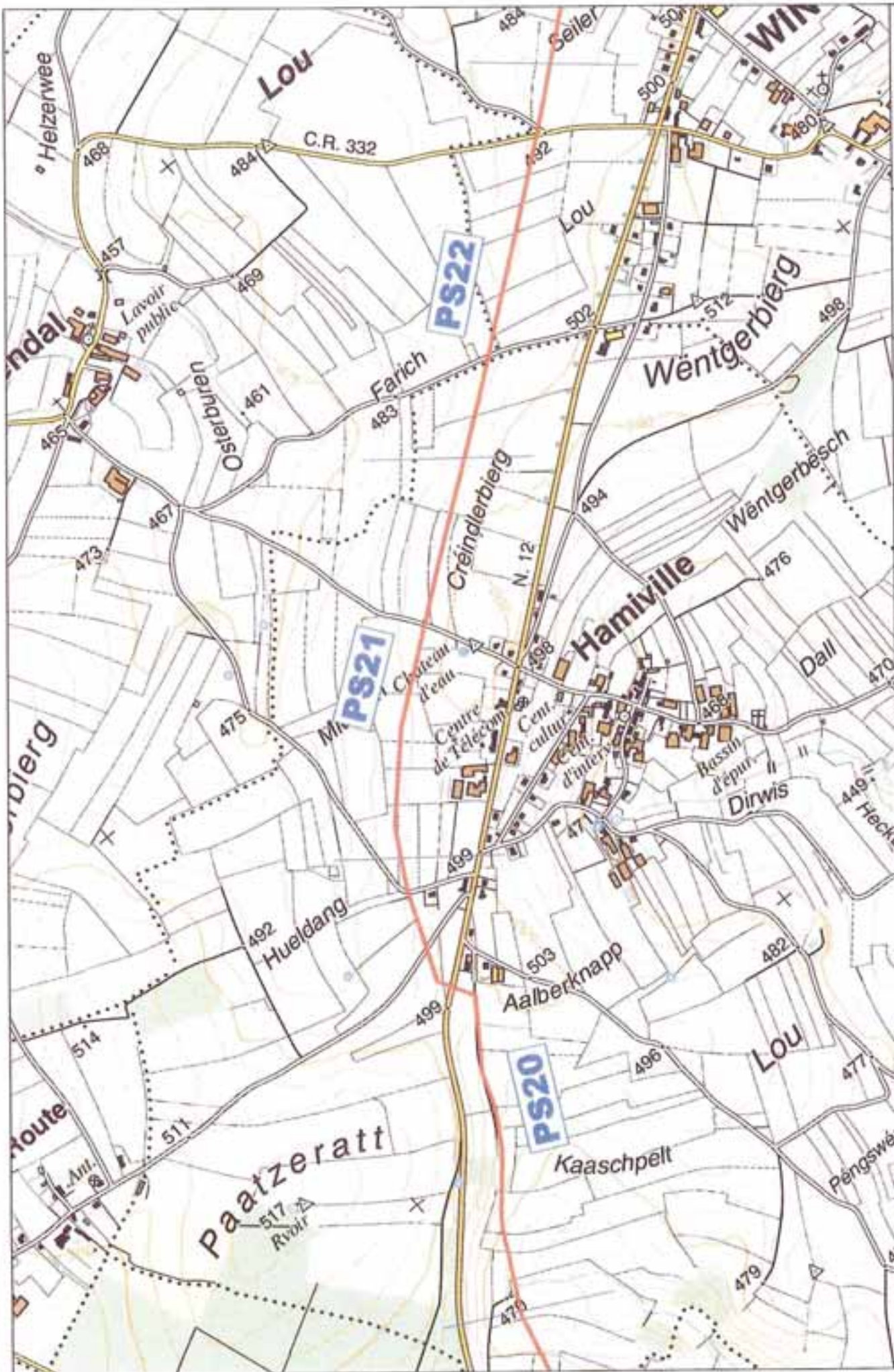

 SOTEG S.A. p/a ProfilARBED Beival L - 4008 Esch/Alzetia Société Anonyme	Réseau de transport SOTEG	HP 40-67,5 bar HP 16 bar MP	tronçon B	édition : juillet 2004 échelle : 1 / 10000 Indice : plan 1D
	dossier général / Origine Cadastre : Droits réservés à l'Etat du G.D. de Luxembourg / raster3 raster5.dwg			

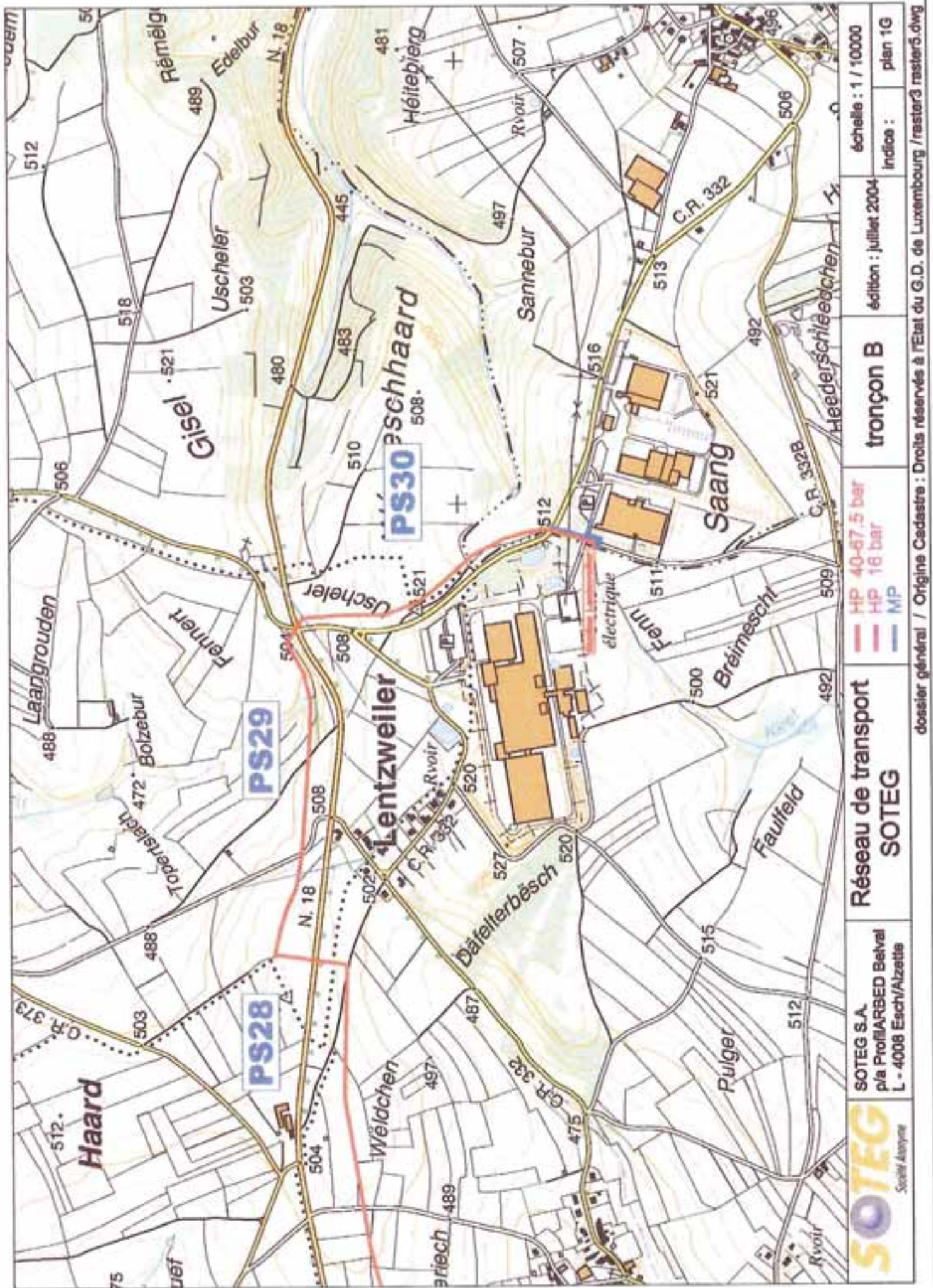

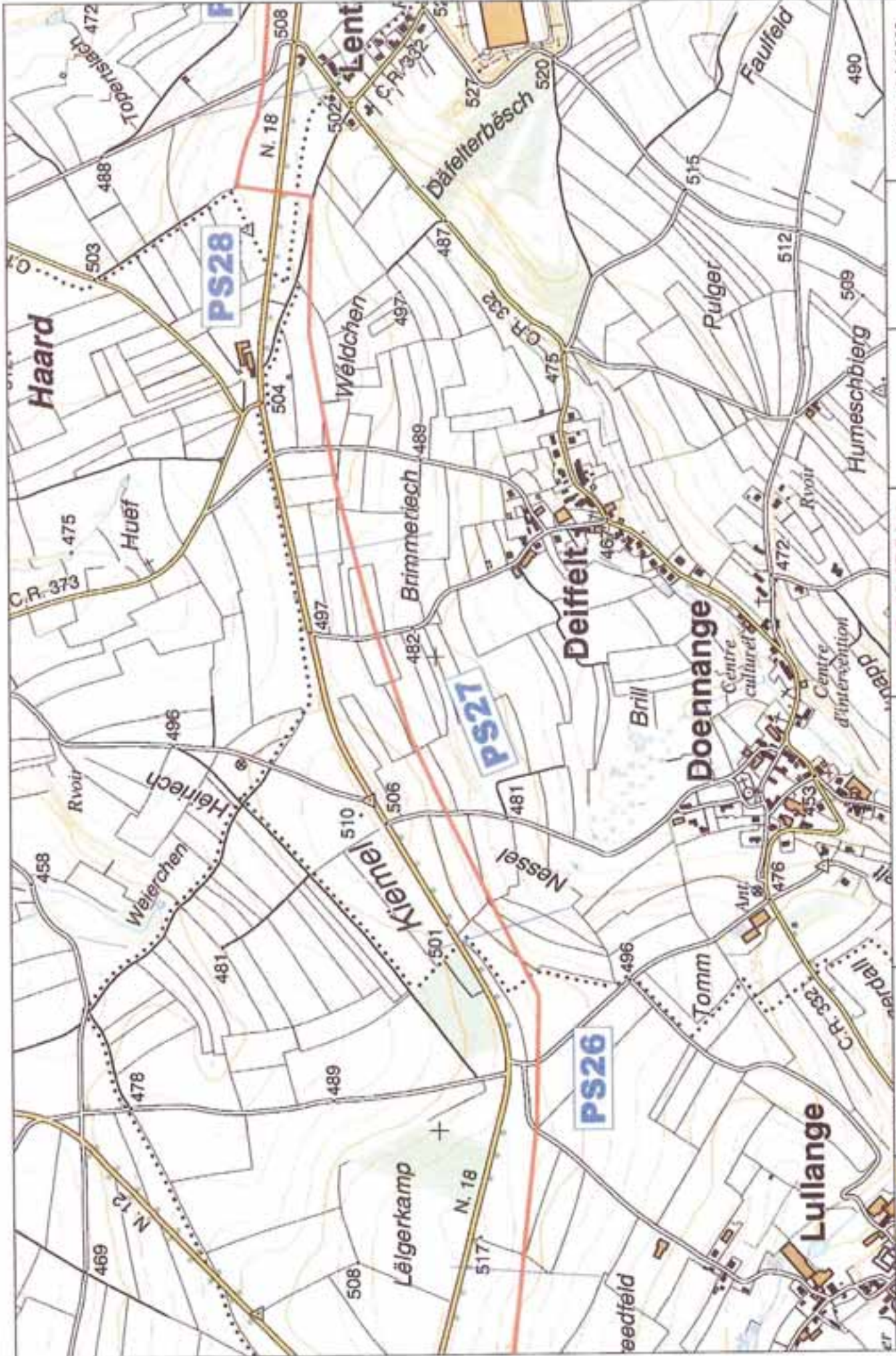

 <p>SOTEG S.A. p/a PROFILARBED Belval L - 4008 Esch/Alzetze</p>	<p>Réseau de transport SOTEG</p>	<p>HP 40-67,5 bar HP 16 bar MP</p>	<p>tronçon B</p>	<p>édition : juillet 2004</p>	<p>échelle : 1 / 10000 Indices : plan 1F</p>
--	--------------------------------------	--	------------------	-------------------------------	--

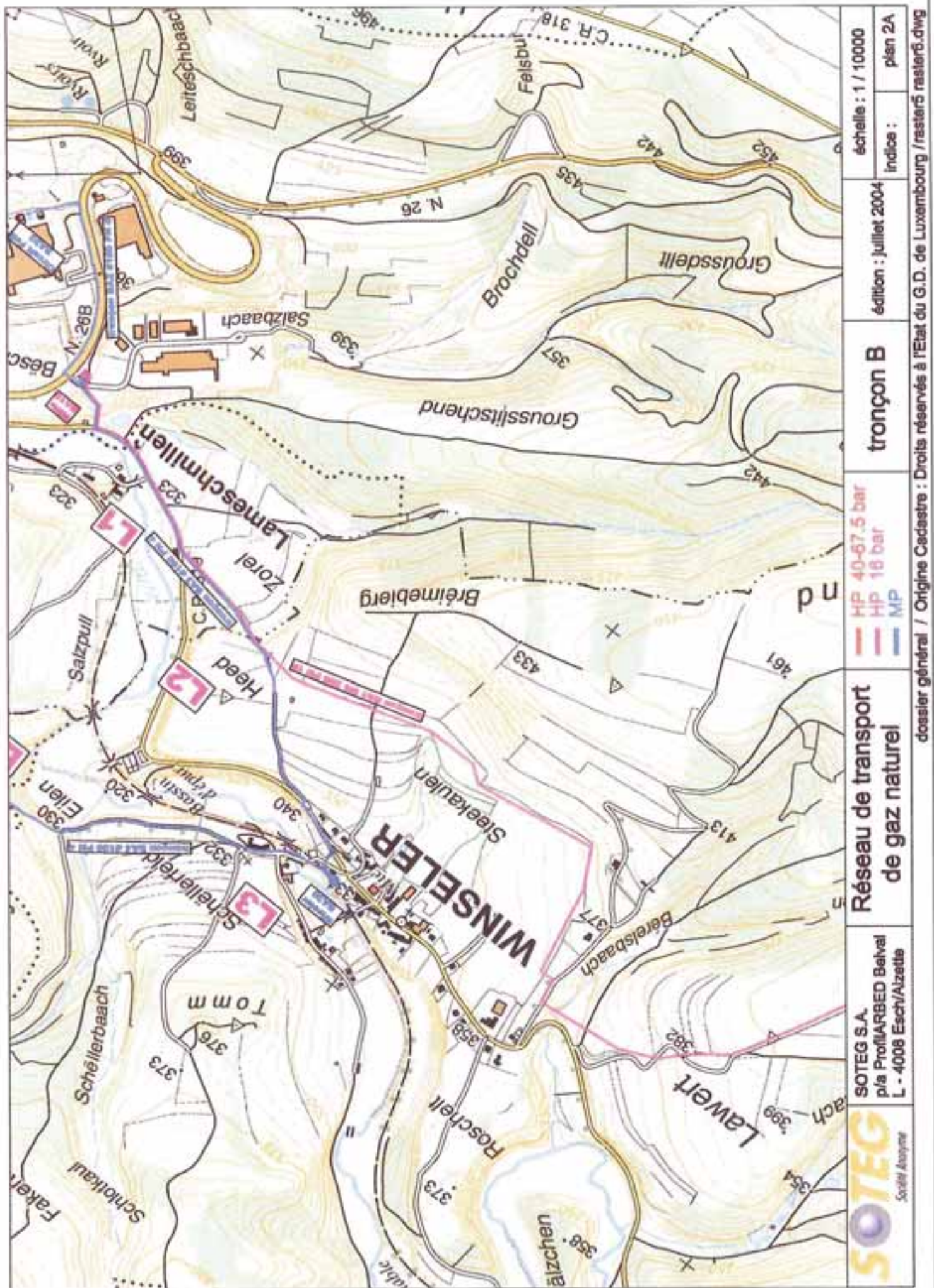

SOTEG
Société Anonyme

SOTEG S.A.
p/la ProfilARBED Belval
L - 4008 Esch/Alzette

**Réseau de transport
de gaz naturel**

HP 40-67.5 bar
HP 18 bar
MP

tronçon B

édition : juillet 2004

échelle : 1 / 10000
indice : plan 2A

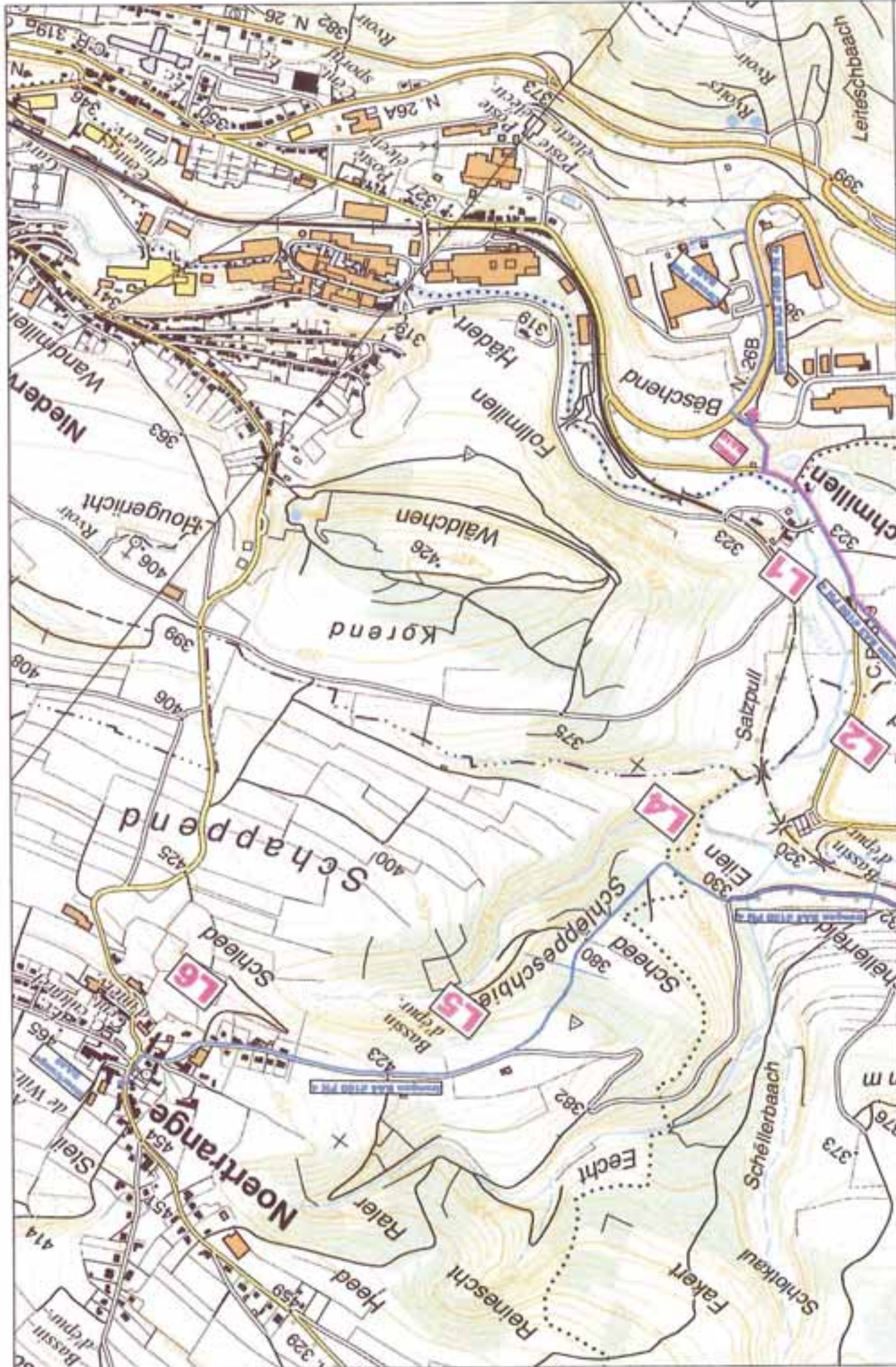

 <p>SOTEG S.A. Société Anonyme p/a ProfilARBED Belval L - 4008 Esch/Alzette</p>	<p>Réseau de transport SOTEG</p>	<p>HP 40-67.5 bar HP 16 bar MP</p>	<p>tronçon B</p>	<p>édition : juillet 2004</p>	<p>échelle : 1 / 10000 indice : plan 2B</p>
--	--	--	-------------------------	-------------------------------	---

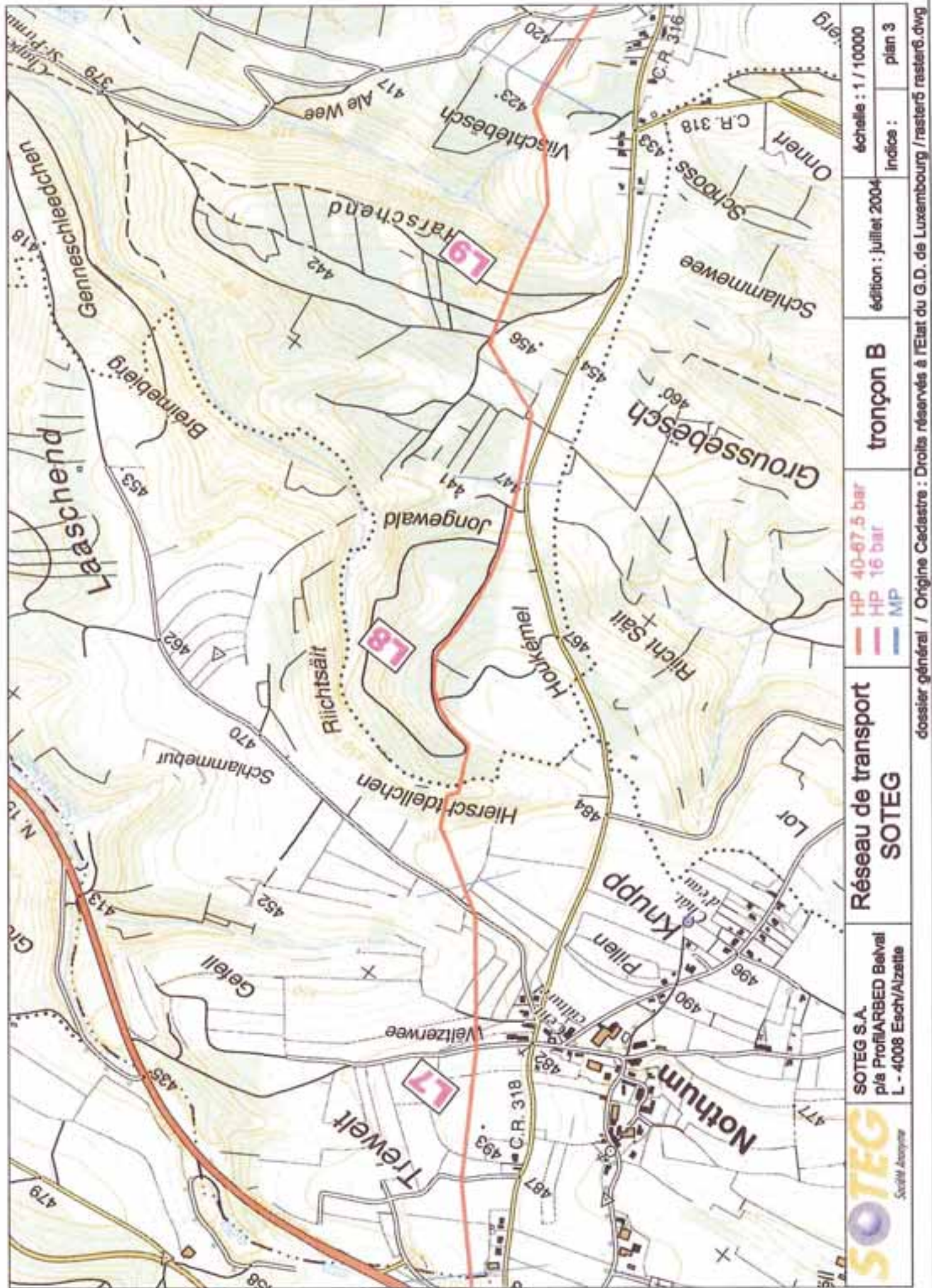

Réseau de transport

SOTEG

SOTEG S.A.
p/a PROFILARBED Beval
L - 4008 Esch/Alzetze

SOTEG
Société Anonyme

HP 40-67,5 bar
HP 16 bar
MP

tronçon B

édition : juillet 2004

indice :

plan 3

échelle : 1 / 10000

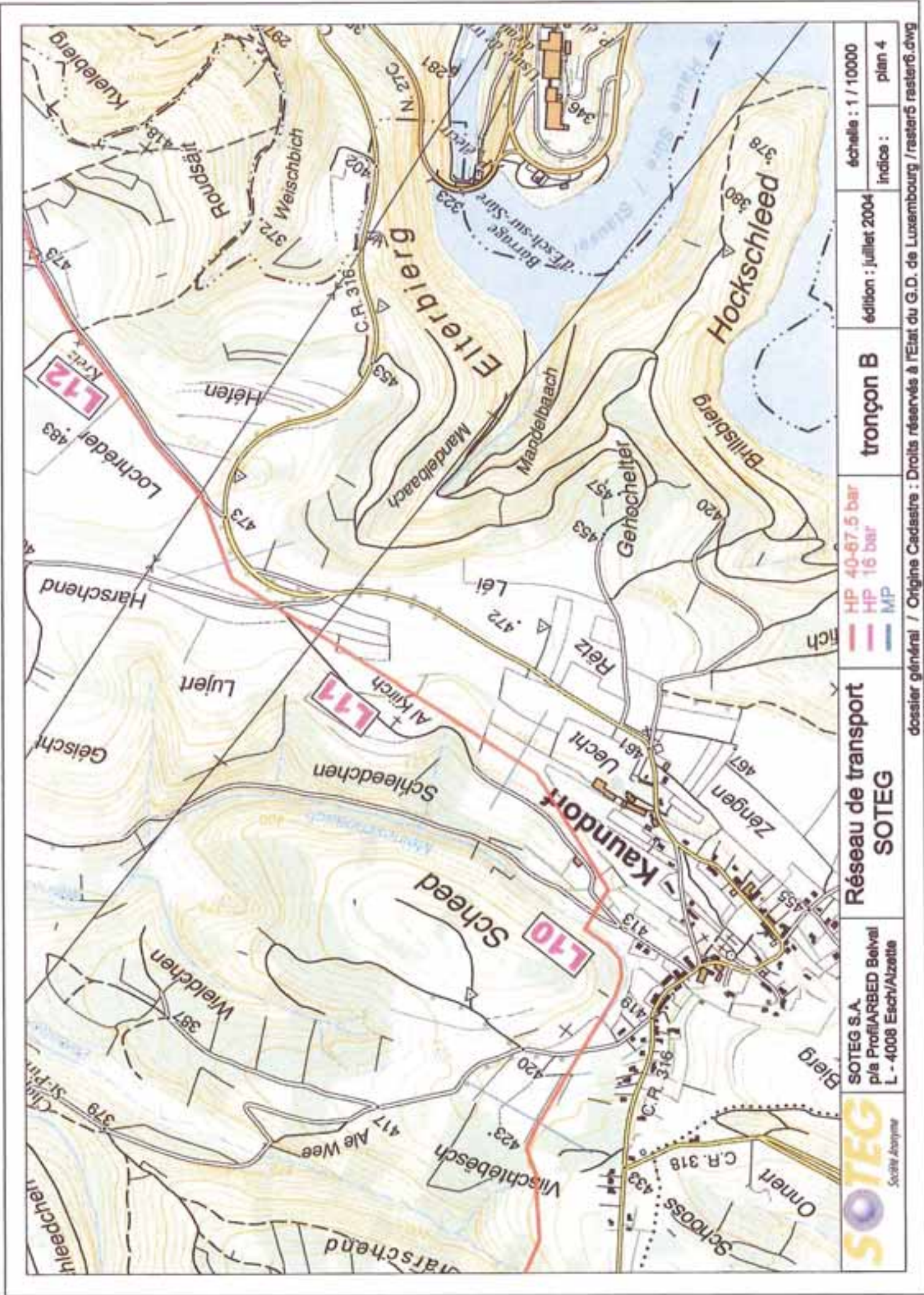

 SOTEG S.A. SOTEG S.p.A. via ProfilARBED Belval L - 4008 Esch/Alzetia	Réseau de transport SOTEG		HP 40-67.5 bar HP 16 bar MP	tronçon B	édition : juillet 2004 indice :	échelle : 1 / 10000 plan 4
	dossier général / Origine Cadastre : Droits réservés à l'Etat du G.D. de Luxembourg / raster5 raster6.dwg					

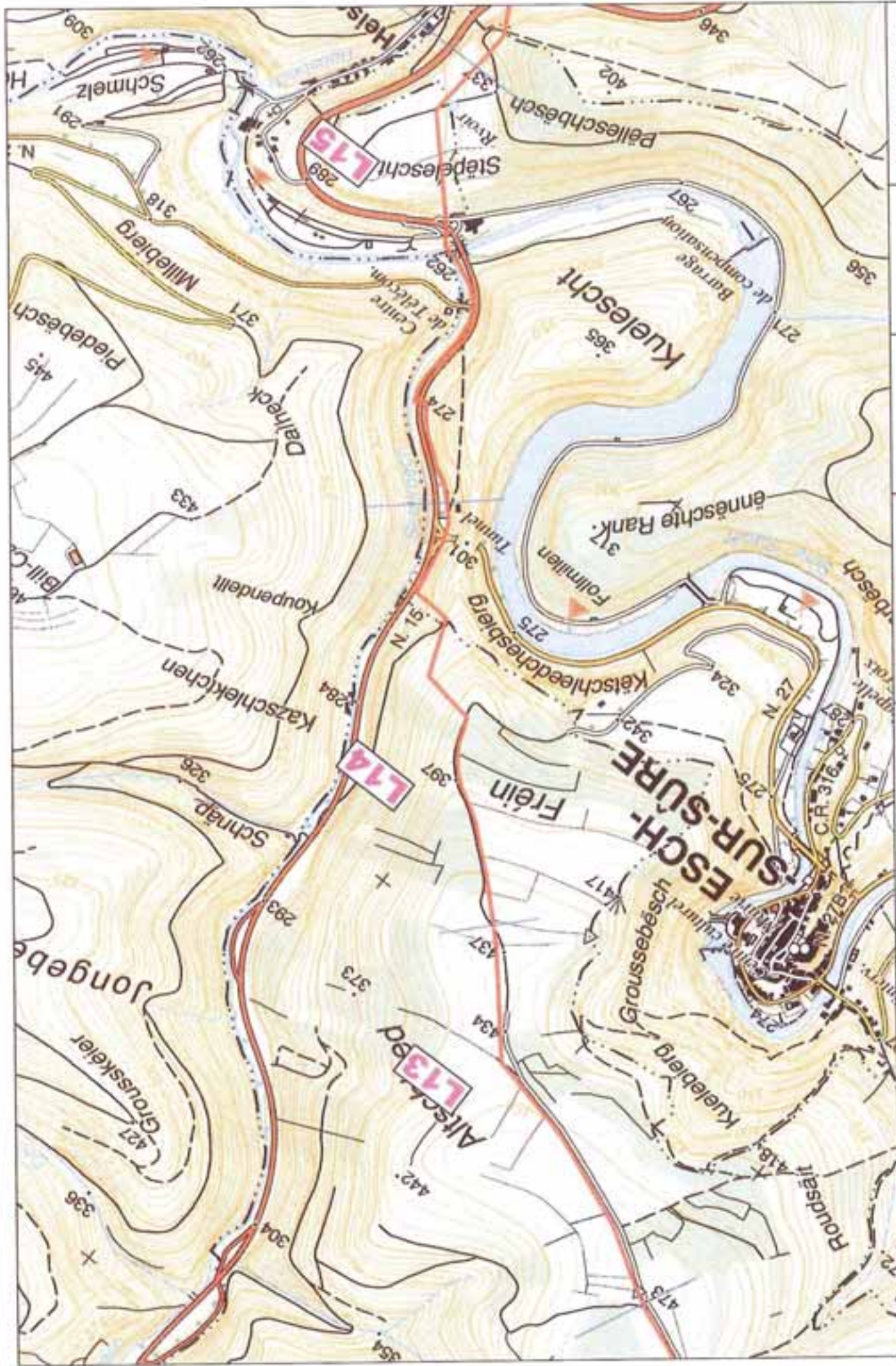

 <p>SOTEG S.A. Société Anonyme pla ProfiarBED Beival L - 4008 Esch/Aizette</p>	<p>Réseau de transport</p> <p>SOTEG</p>	<p>HP 40-67.5 bar HP 16 bar MP</p>	<p>tronçon B</p>	<p>édition : juillet 2004</p>	<p>échelle : 1 / 10000 indice : plan 5</p>
---	--	--	------------------	-------------------------------	--

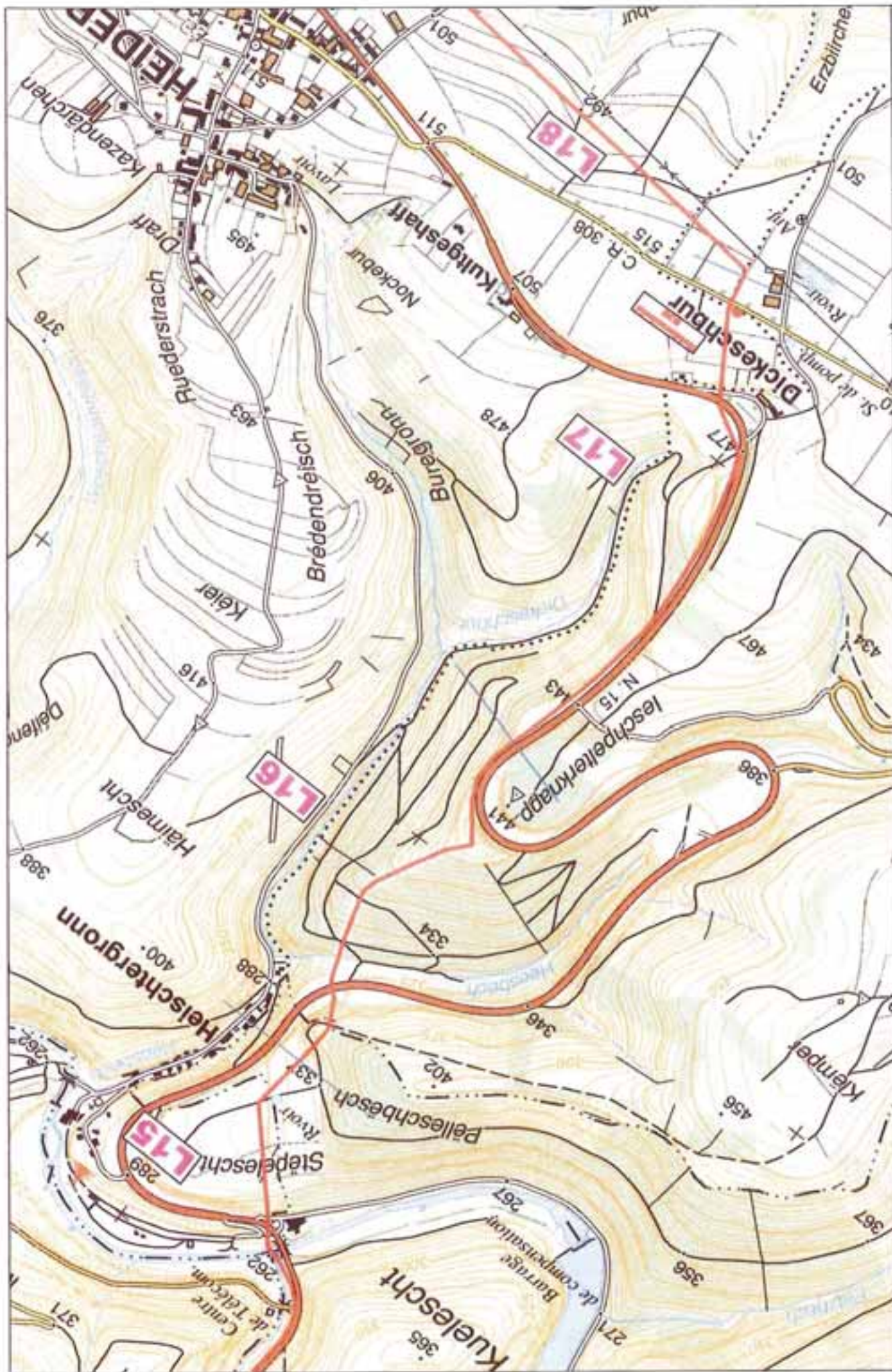

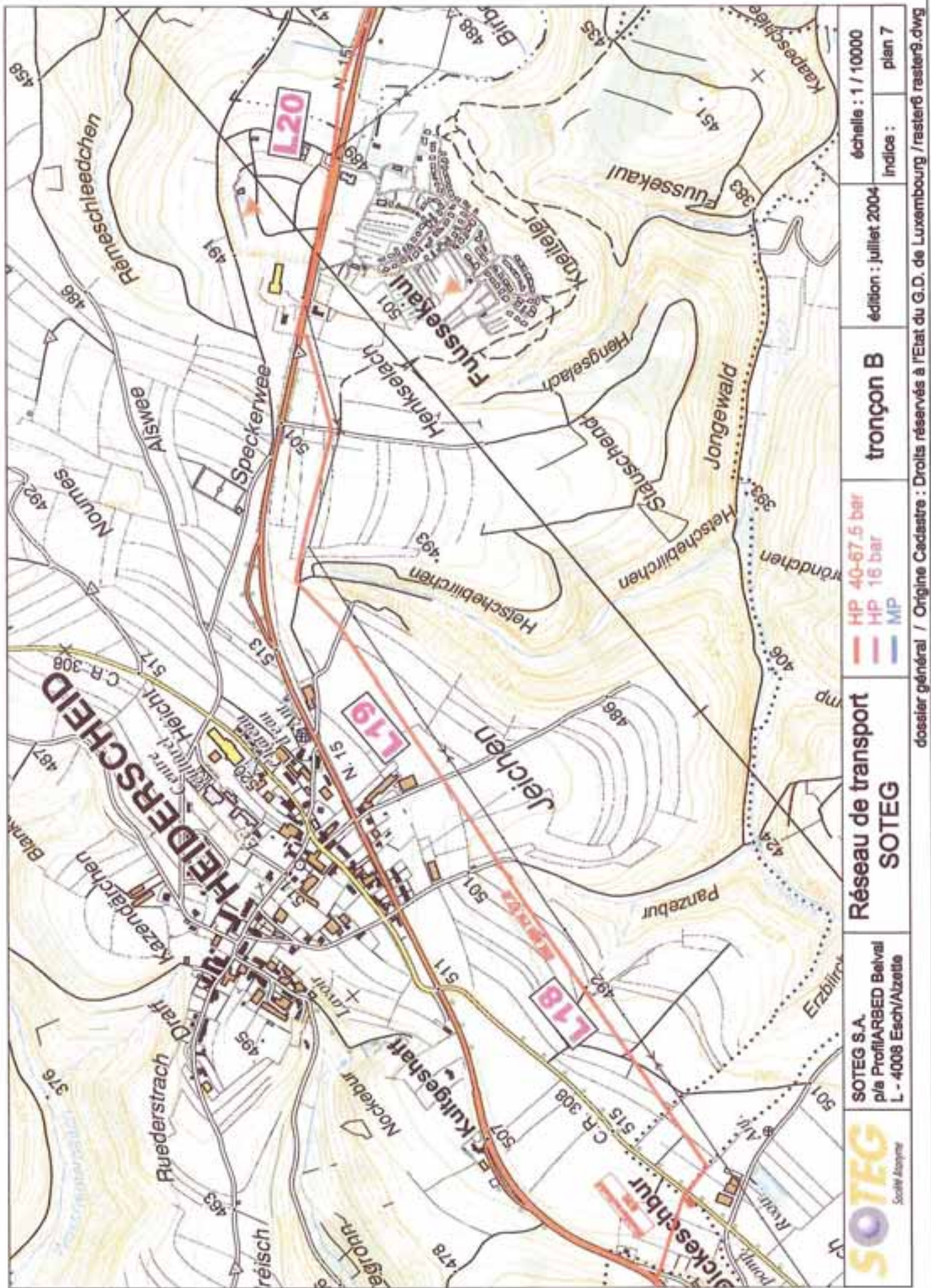

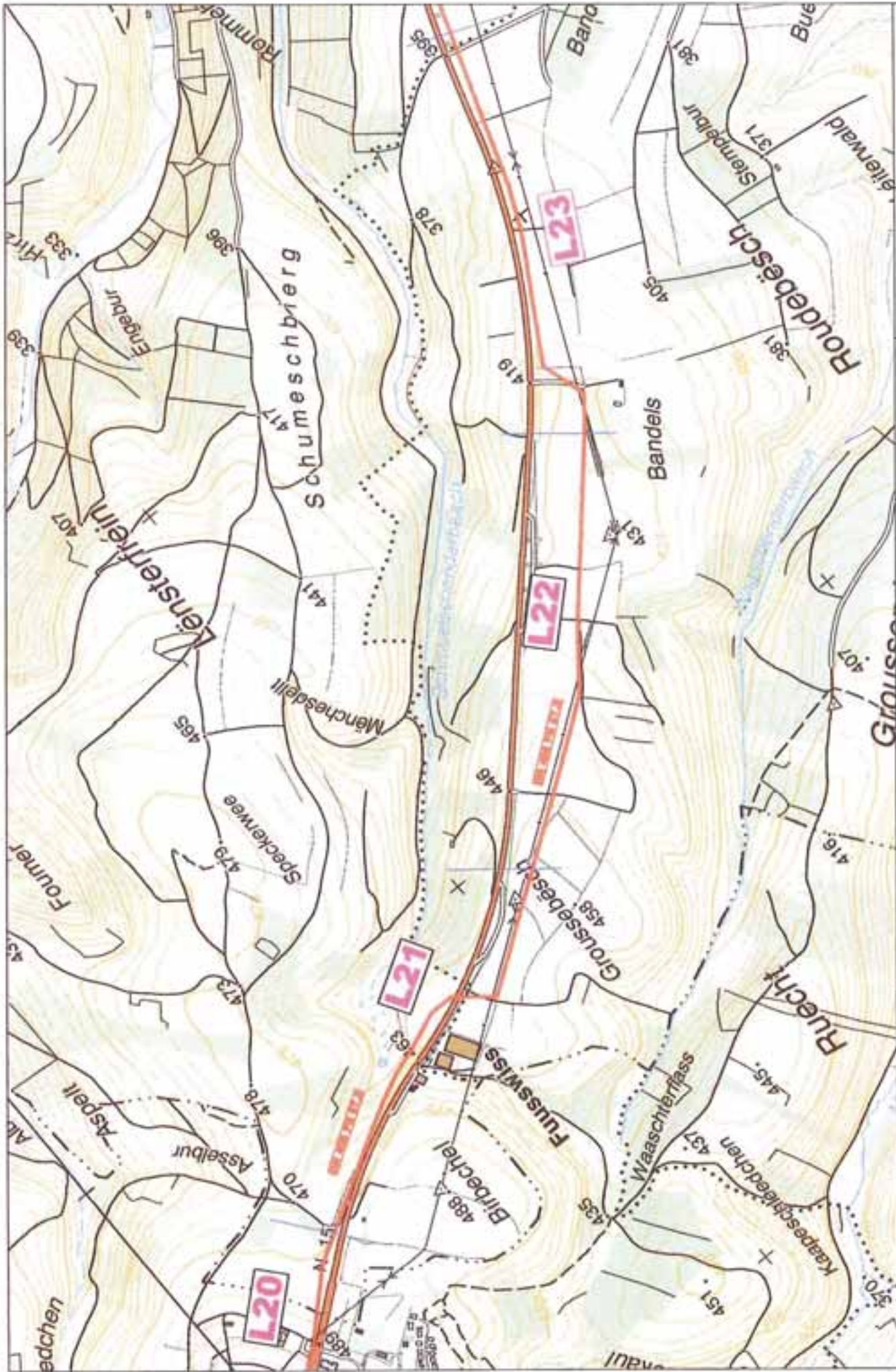

 <p>SOTEG S.A. p/a ProfilARBED Belval L - 4008 Esch/Alzette</p>	<p>Réseau de transport SOTEG</p>	<p>  HP 40-67.5 bar  HP 16 bar  MP </p>	<p>tronçon B</p>	<p>édition : juillet 2004</p>	<p>échelle : 1 / 10000 indice : plan 8</p>
--	--	---	-------------------------	-------------------------------	--

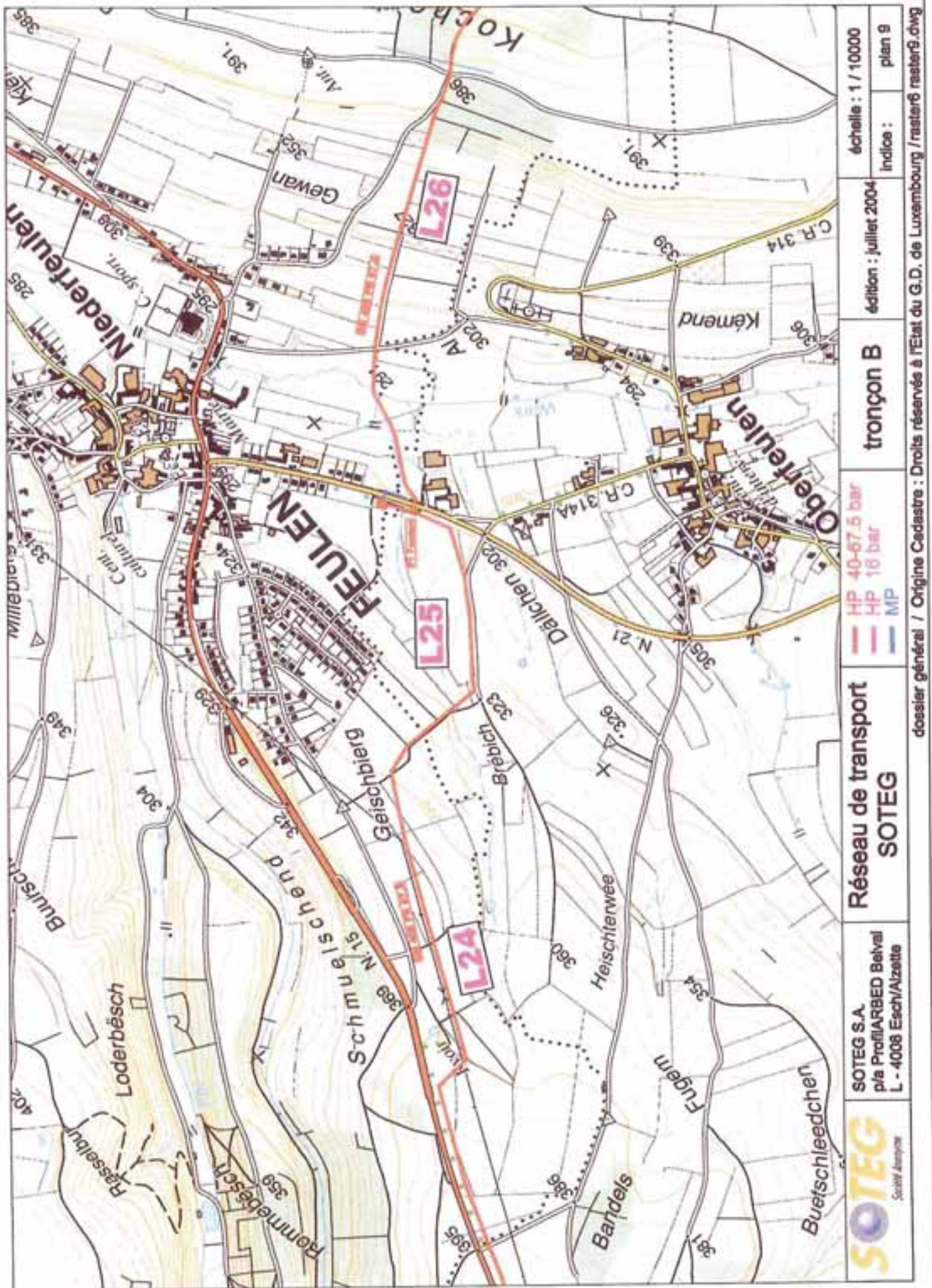

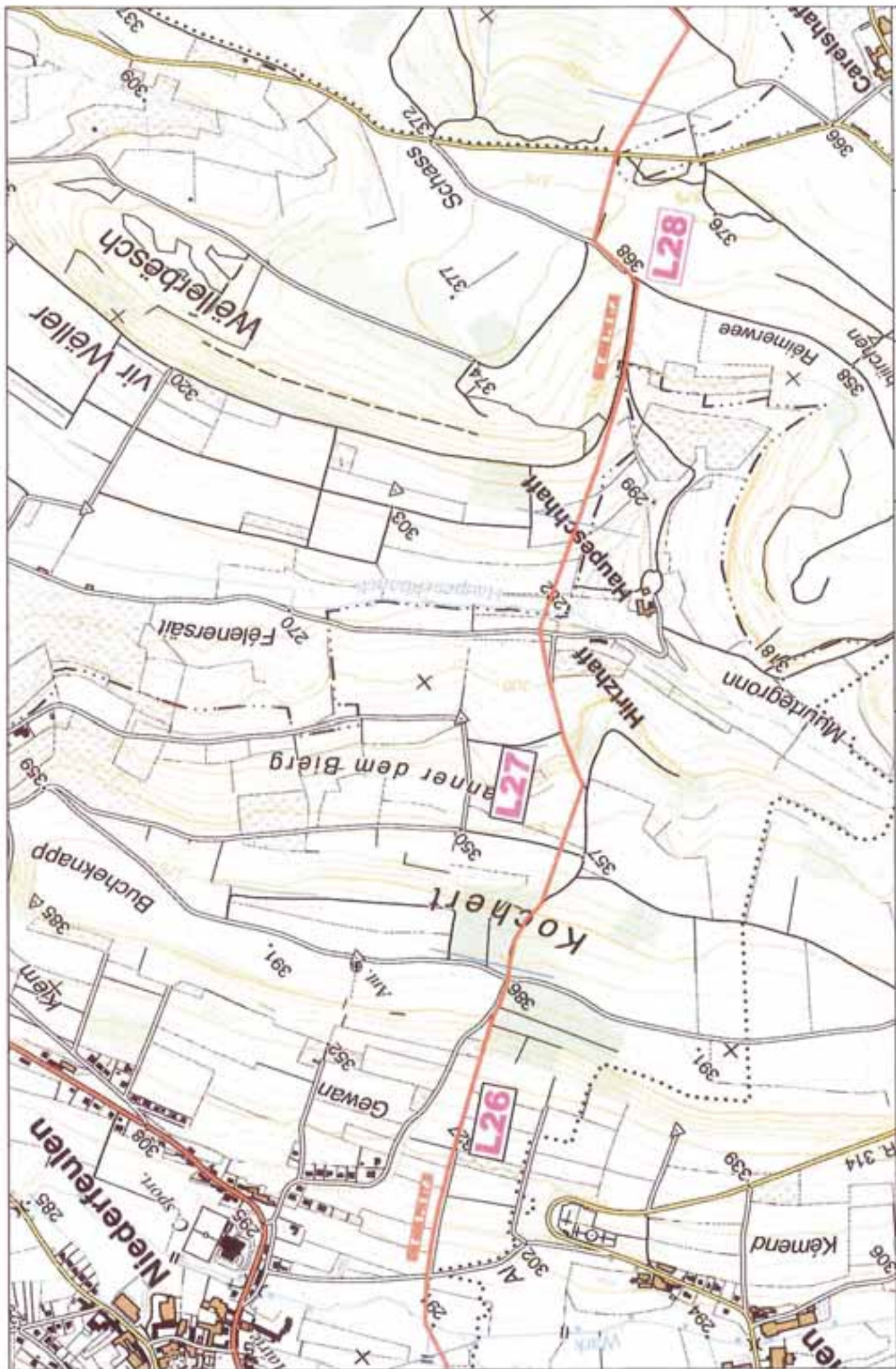

SOTEG S.A.
p/a PROFILARBED Beival
L - 4008 Esch/Alzette

Réseau de transport
SOTEG

HP 40-57.5 bar
HP 16 bar
MP

tronçon B

édition : juillet 2004

échelle : 1 / 10000

indice : plan 10

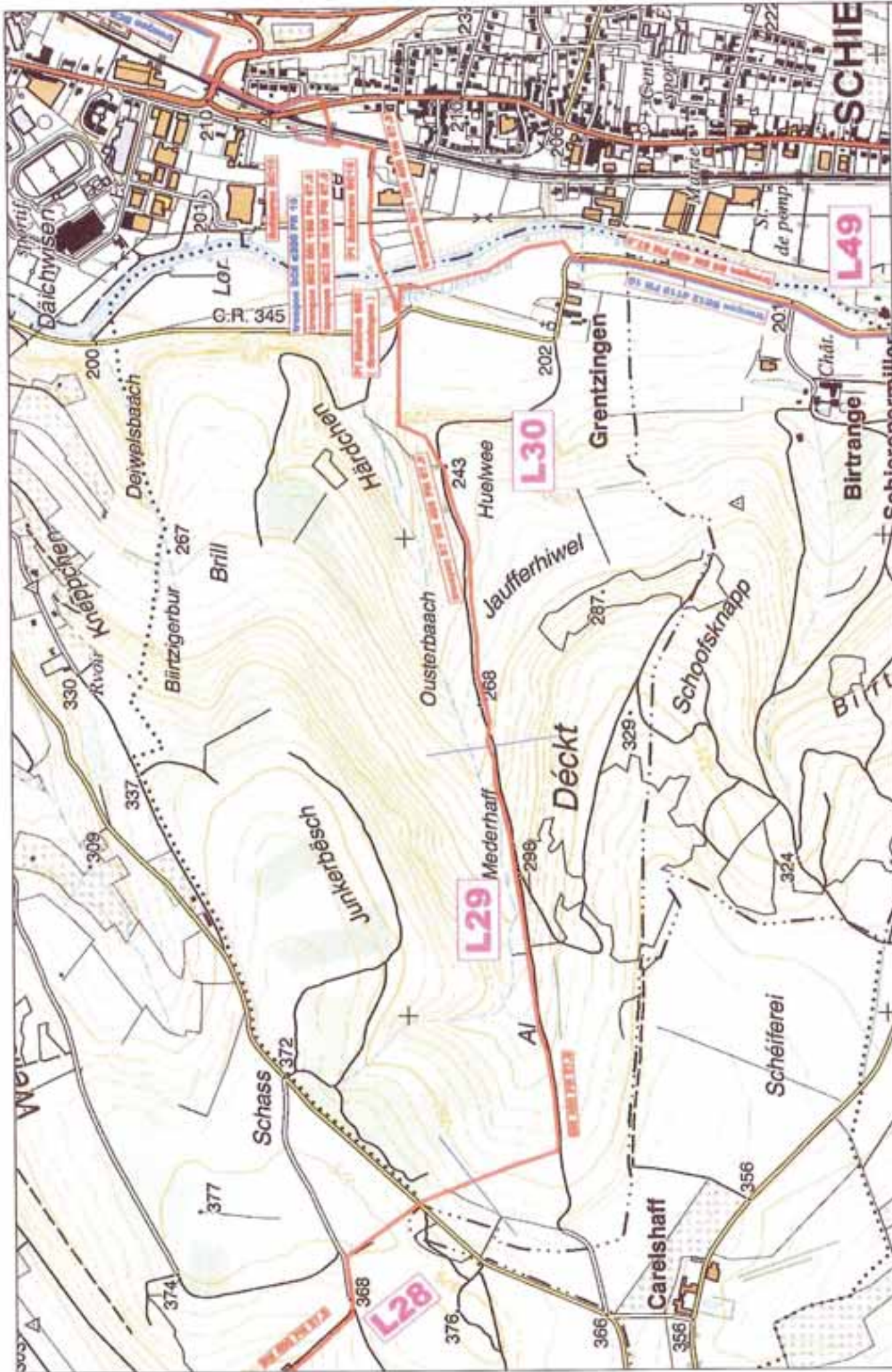

 <p>SOTEG S.A. p/a ProfilARBED Belval L - 4008 Esch/Alzetia</p>	<p>Réseau de transport SOTEG</p>	<p>HP 40-67.5 bar HP 16 bar MP</p>	<p>tronçon B</p>	<p>édition : juillet 2004</p>	<p>échelle : 1 / 10000 indice : plan 11</p>
--	--------------------------------------	--	------------------	-------------------------------	---

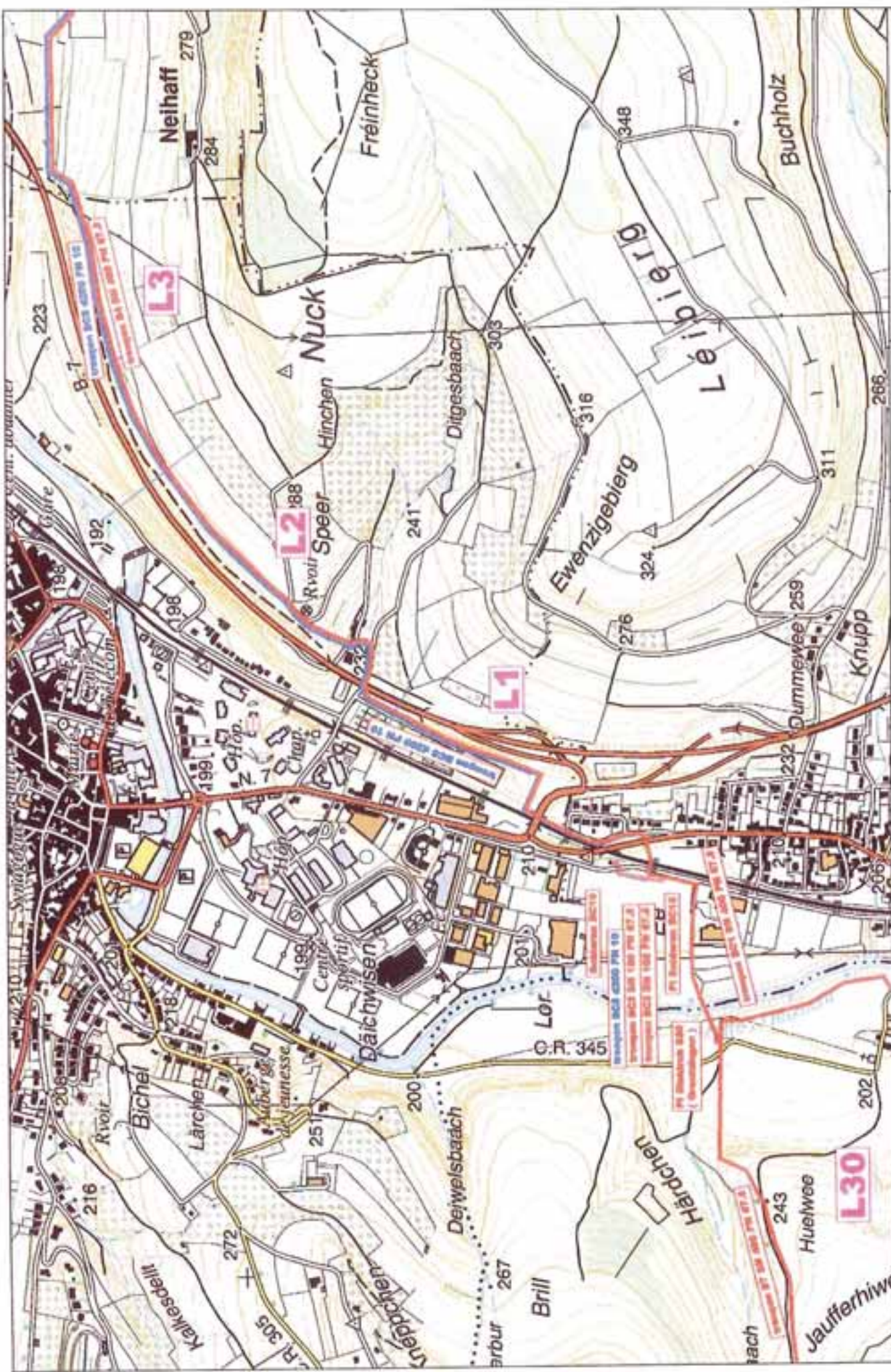

 <p>SOTEG S.A. p/a ProfilARBED Belval L - 4008 Esch/Alzette</p>	<p>Réseau de transport SOTEG</p>	<p>HP 40-67.5 bar HP 16 bar MP</p>	<p>tronçon B</p>	<p>édition : juillet 2004</p>	<p>échelle : 1 / 10000 indice : plan 11A</p>
--	--	--	-------------------------	-------------------------------	--

dossier général / Origine Cadastre : Droits réservés à l'Etat du G.D. de Luxembourg / raster9 / raster10.dwg

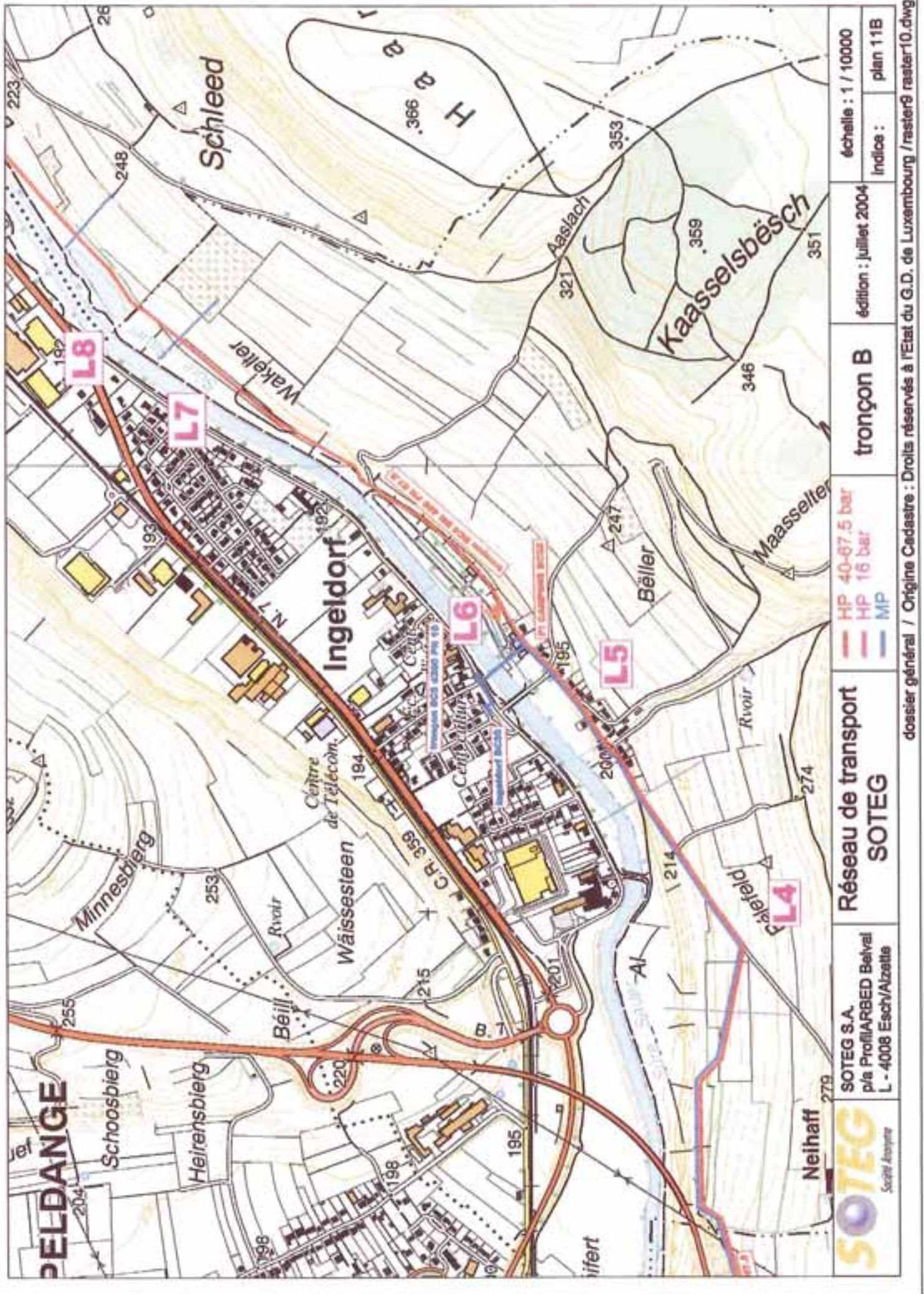

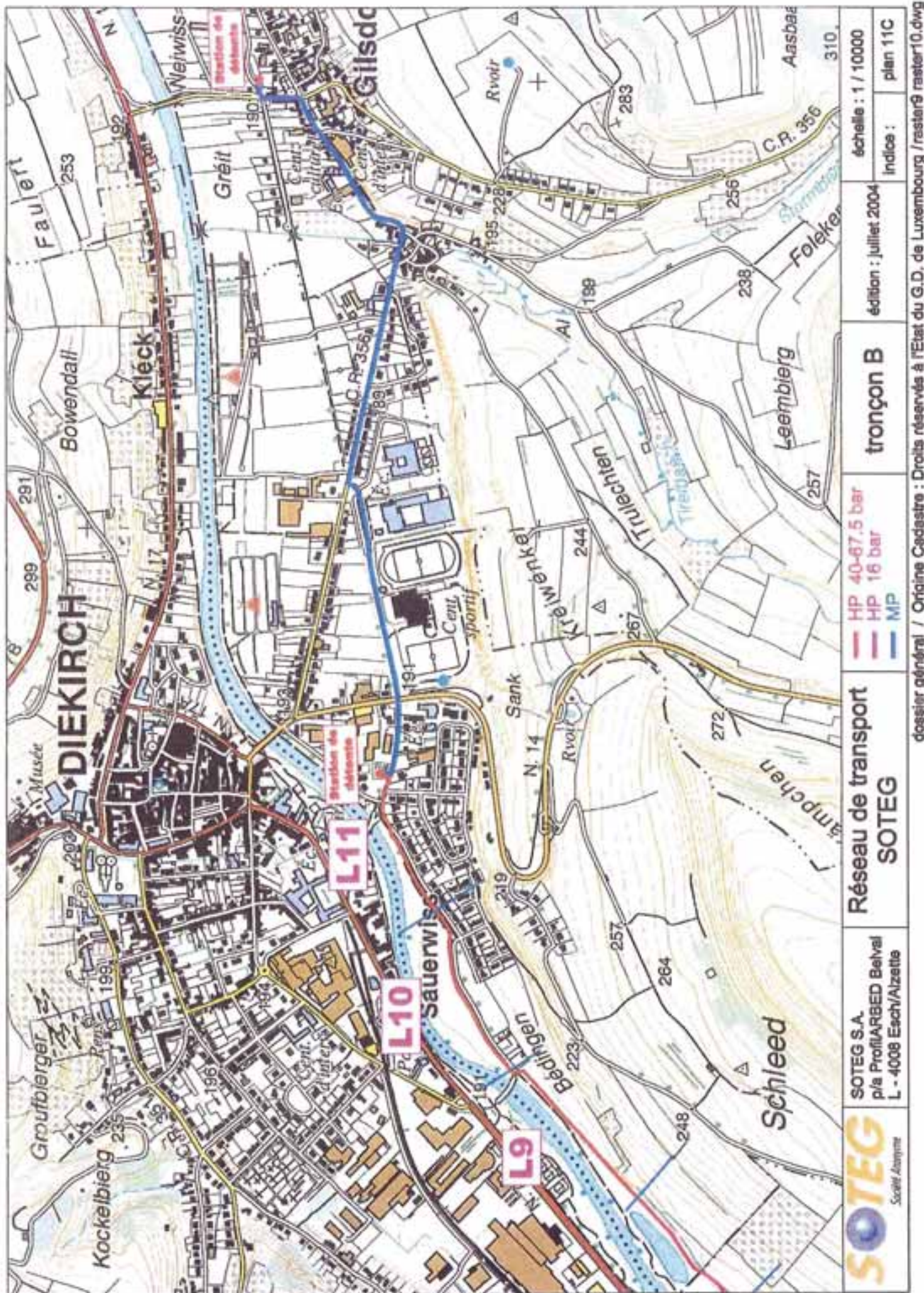

SOTEG
SOTEG S.A.
Société Anonyme

p/a PROFILARBED Belval
L - 4008 Esch/Alzette

Réseau de transport
SOTEG

HP 40-67.5 bar
HP 16 bar
MP

tronçon B

édition : juillet 2004

échelle : 1 / 10000
Indice : plan 11C

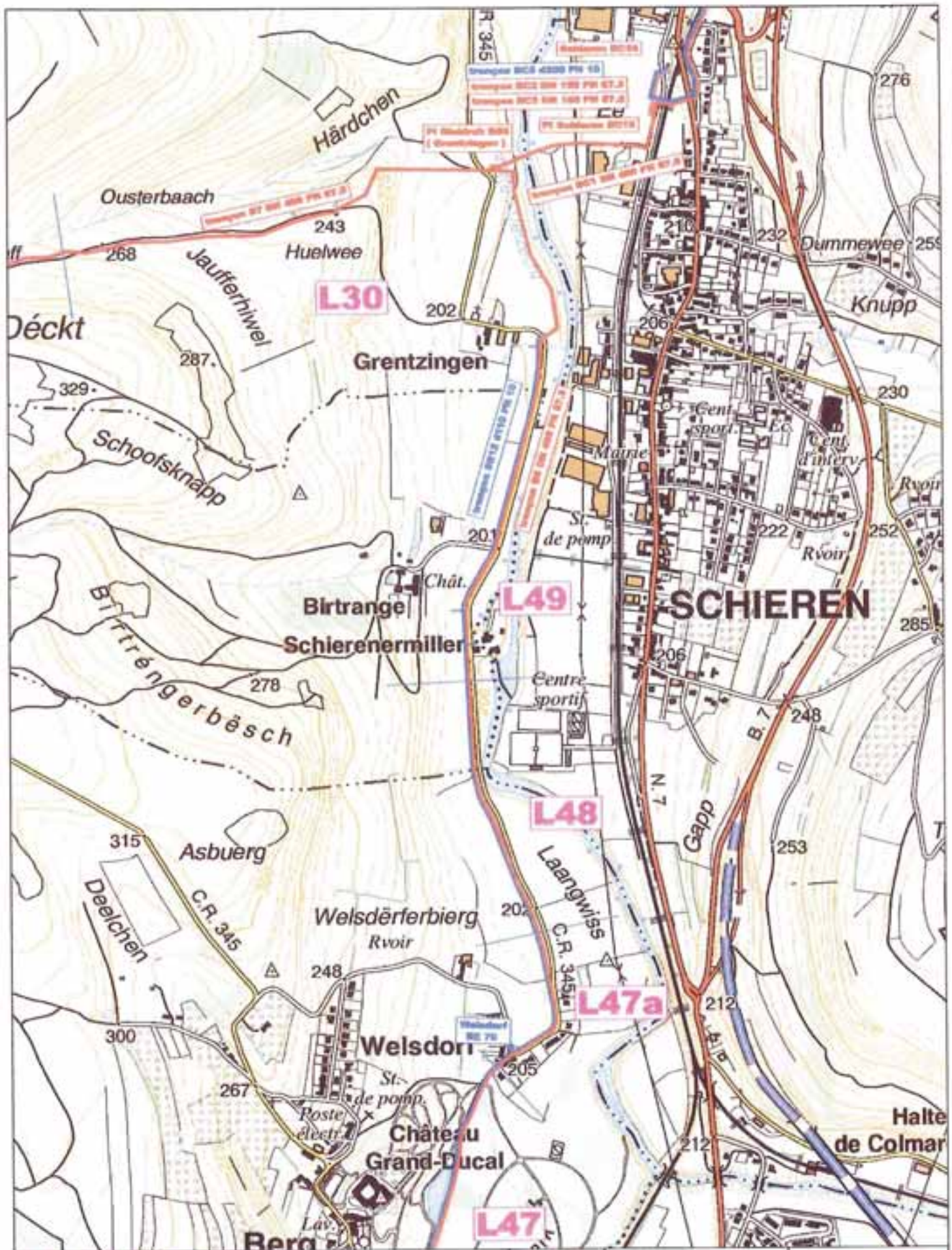

SOTEG
Société Anonyme

SOTEG S.A.
p/la ProfiarBED Belval
L - 4008 Esch/Alzette

Réseau de transport
SOTEG

HP
HP
MP

tronçon B

édition : juillet 2004

échelle : 1 / 10000

indice :

plan 12

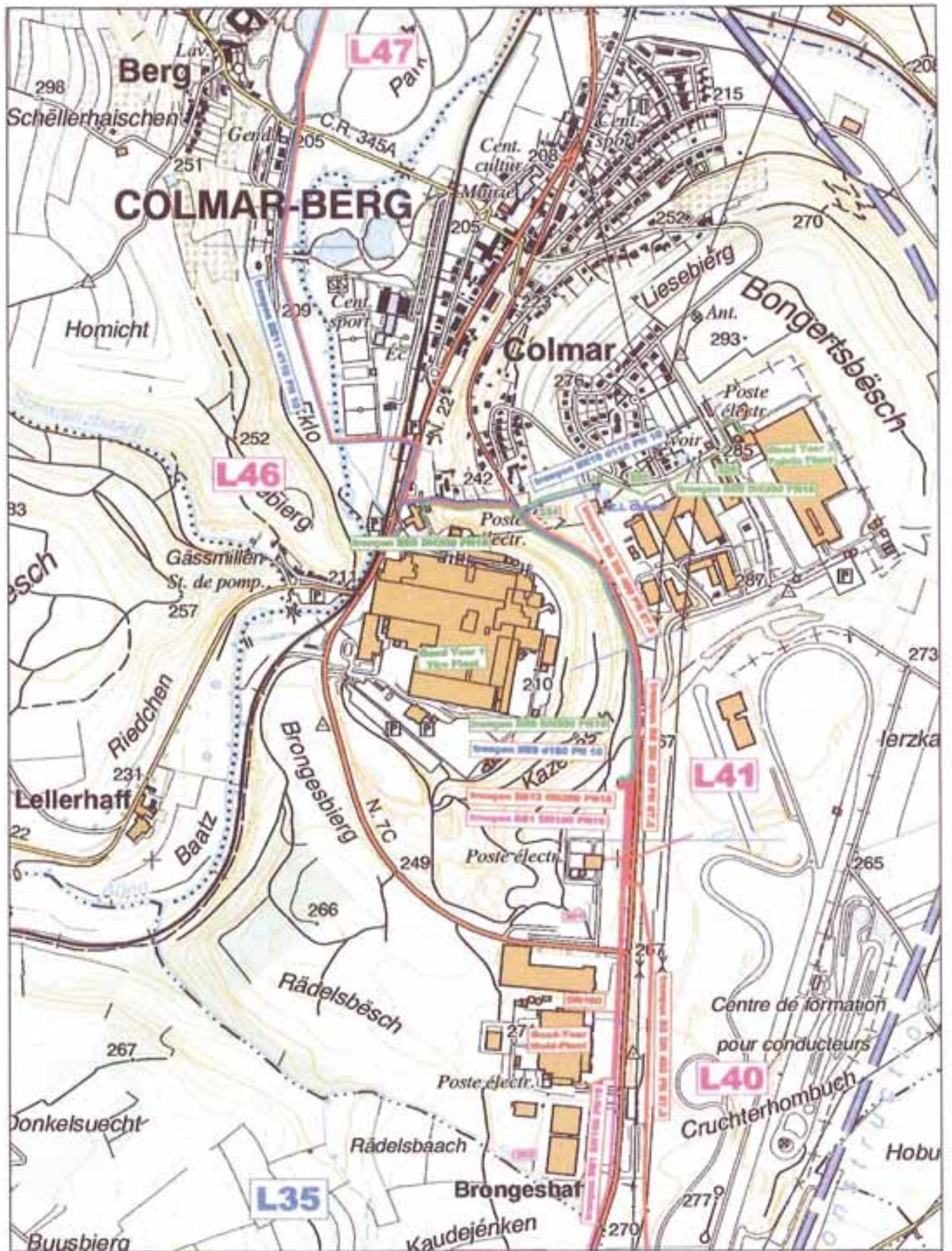

SOTEG
Société Anonyme

SOTEG S.A.
pla Prof'ARBED Belval
L - 4008 Esch/Alzette

Réseau de transport
SOTEG

— HP
— HP
— MP

tronçon B

échelle : 1 / 10000

édition : juillet 2004

indice :

plan 13

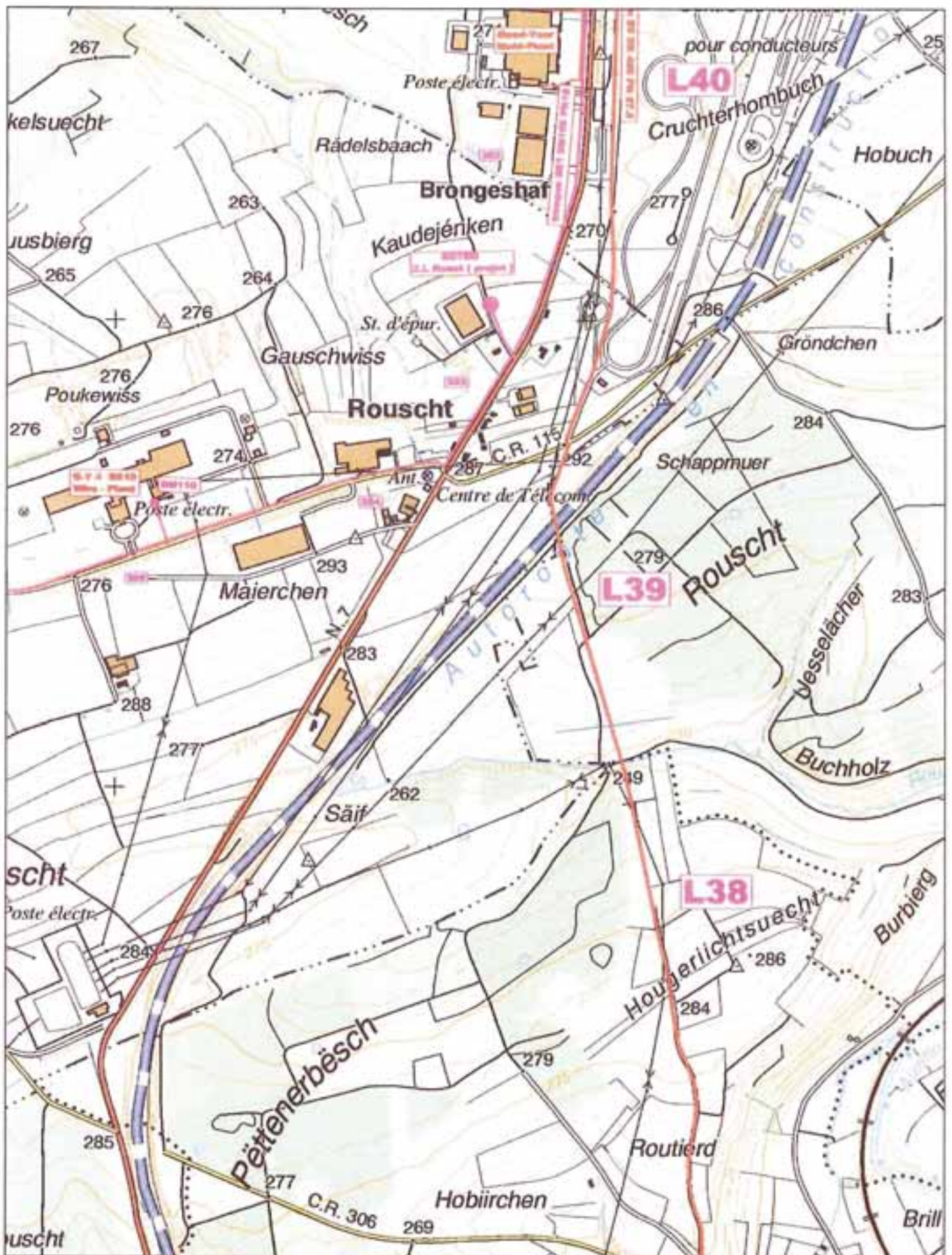

SOTEG
Société Anonyme

SOTEG S.A.
p/le Prof/ARBED Belval
L - 4008 Esch/Alzette

Réseau de transport
SOTEG

— HP
— HP
— MP

tronçon B

échelle : 1 / 10000

édition : juillet 2004

indice : plan 14

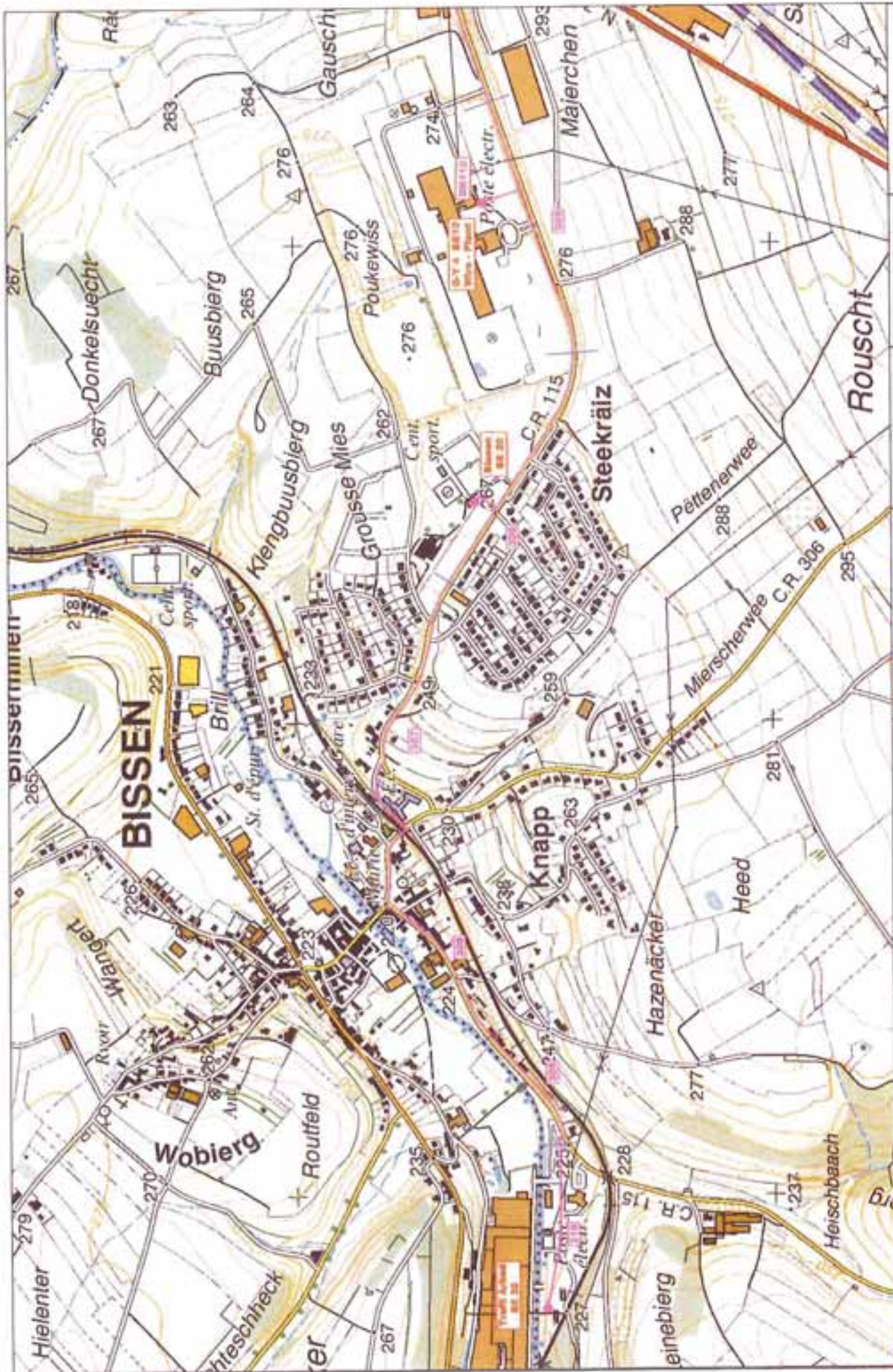

SOTEG S.A.
p/a ProfilARBED Belval
L - 4008 Esch/Alzette

Réseau de transport
SOTEG

HP 40-67.5 bar
HP 16 bar
MP

tronçon B

édition : juillet 2004

échelle : 1 / 10000

Indice : plan 14A

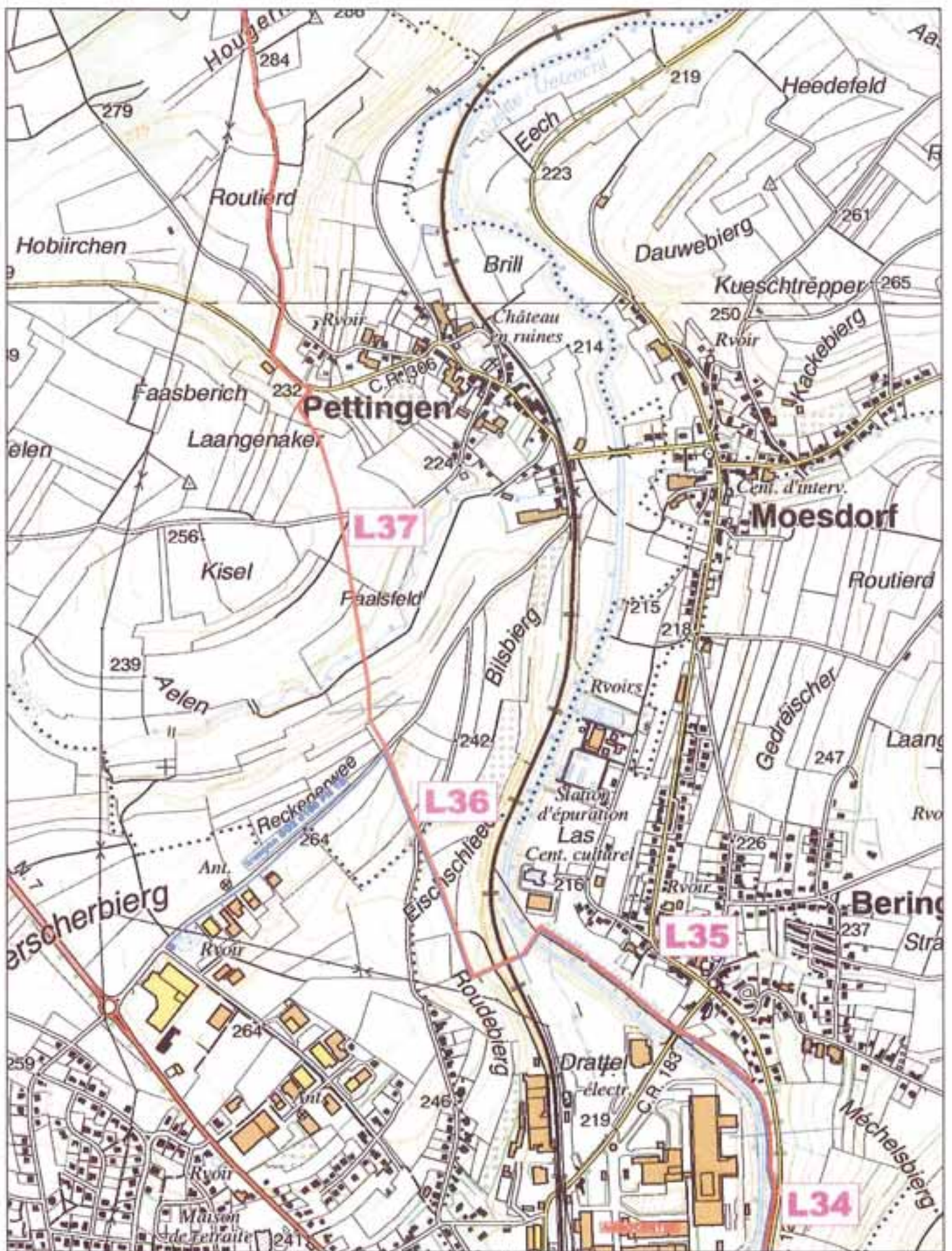

SOTEG
Société Anonyme

SOTEG S.A.
p/la ProBARBED Belval
L - 4008 Esch/Alzette

Réseau de transport
SOTEG

— HP
— HP
— MP

tronçon B

échelle : 1 / 10000

édition : juillet 2004

indice :

plan 15

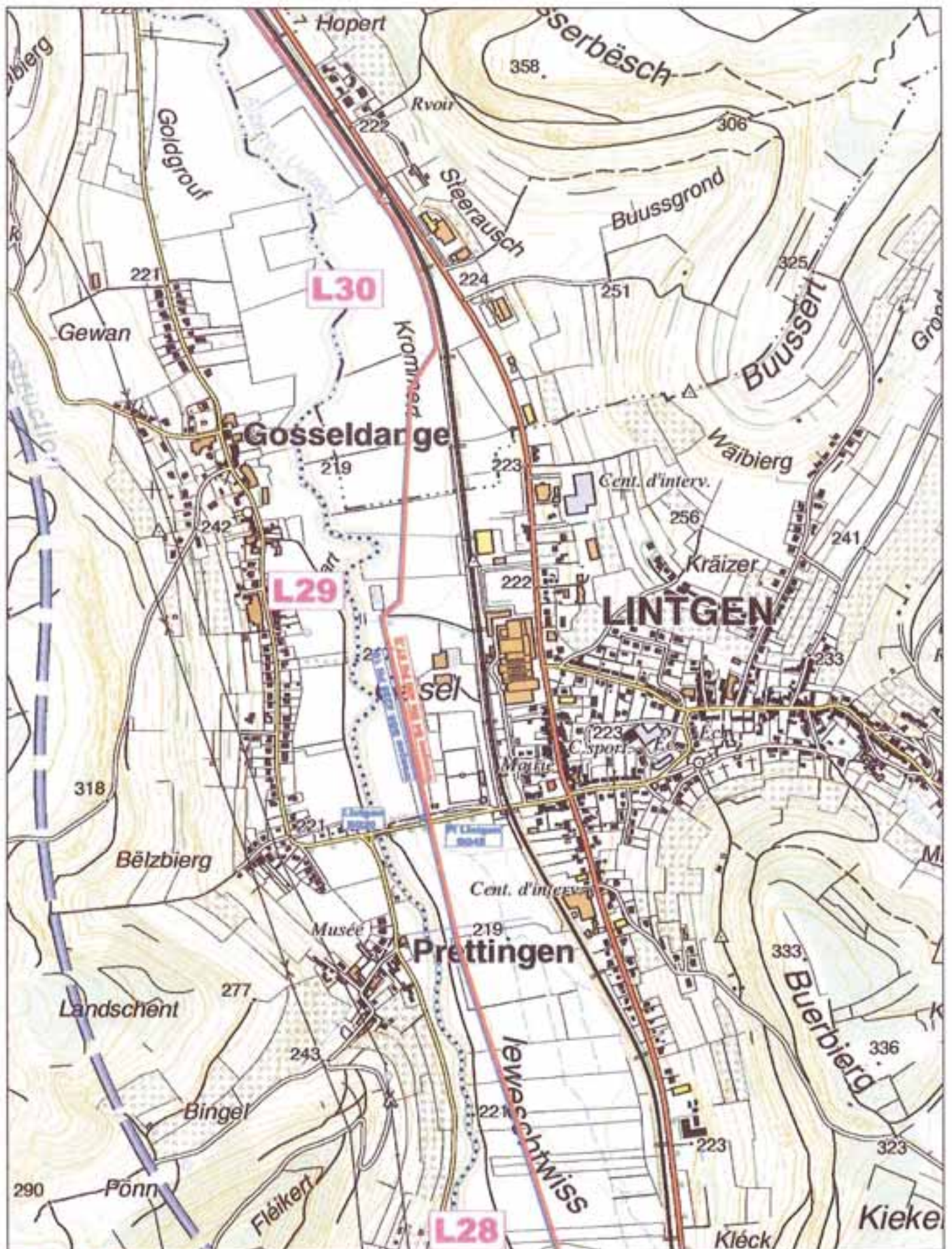

SOTEG
Société Anonyme

SOTEG S.A.
p/le Prof/ARBED Beival
L - 4006 Esch/Alzette

Réseau de transport
SOTEG

HP
HP
MP

tronçon B

échelle : 1 / 10000

édition : juillet 2004

indice :

plan 17

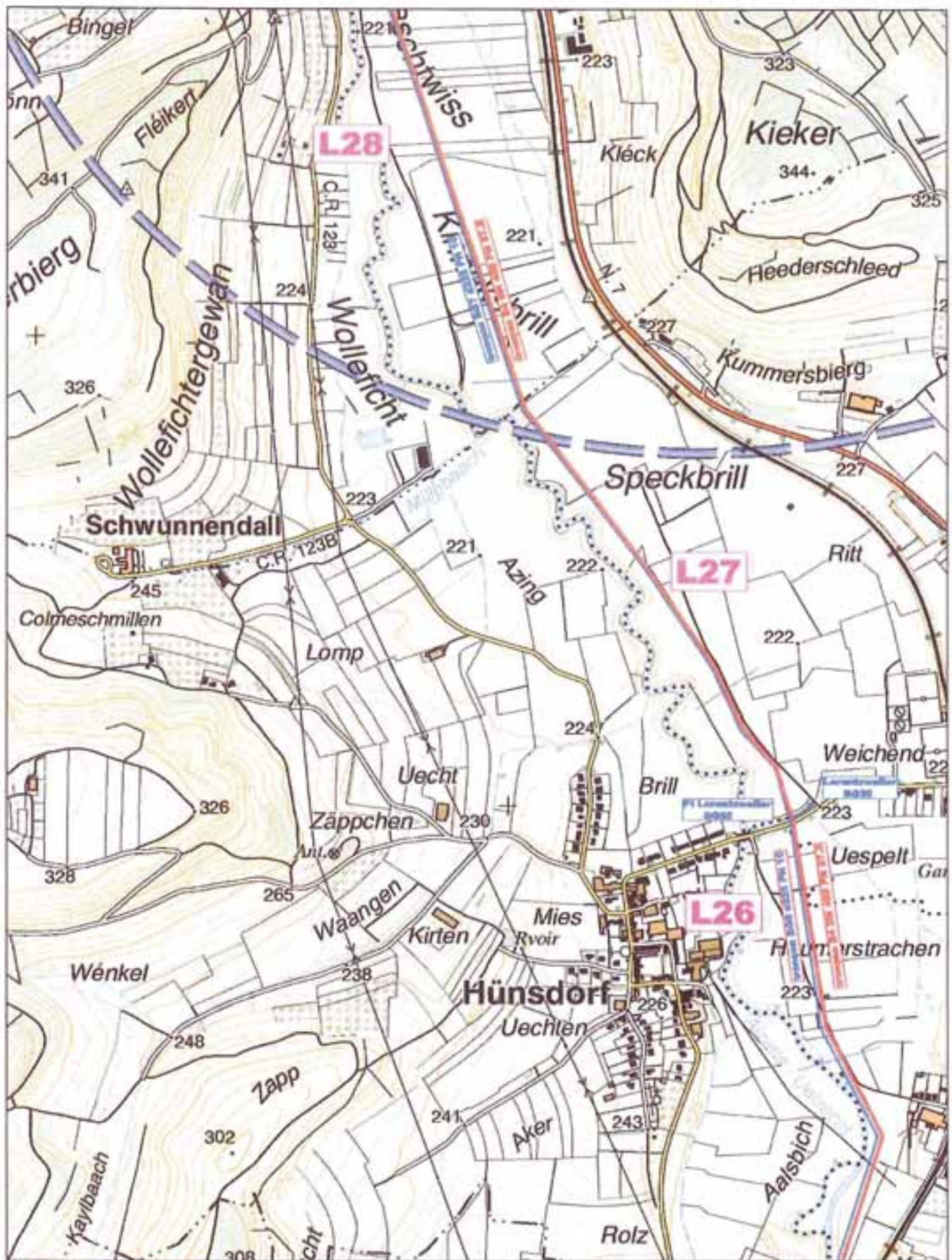

SOTEG
Société Anonyme

SOTEG S.A.
p/le ProfIARBED Belval
L - 4008 Esch/Alzette

Réseau de transport
SOTEG

— HP
— HP
— MP

tronçon B

échelle : 1 / 10000

édition : juillet 2004

indice :

plan 18

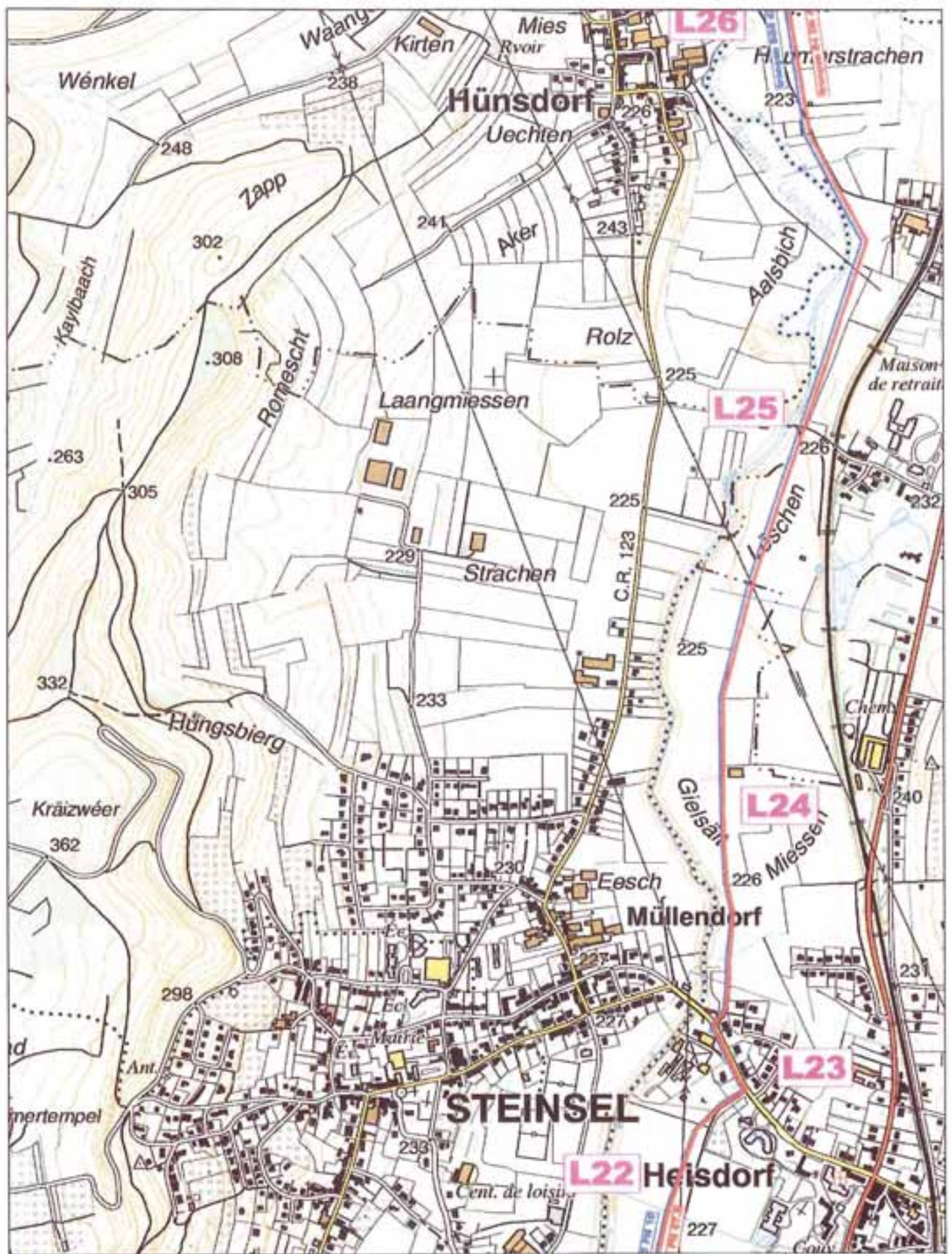

SOTEG
Société Anonyme

SOTEG S.A.
p.la ProfLARBED Belval
L - 4008 Esch/Alzette

Réseau de transport
SOTEG

— HP
— HP
— MP

tronçon B

édition : juillet 2004

échelle : 1 / 10000

indice : plan 19

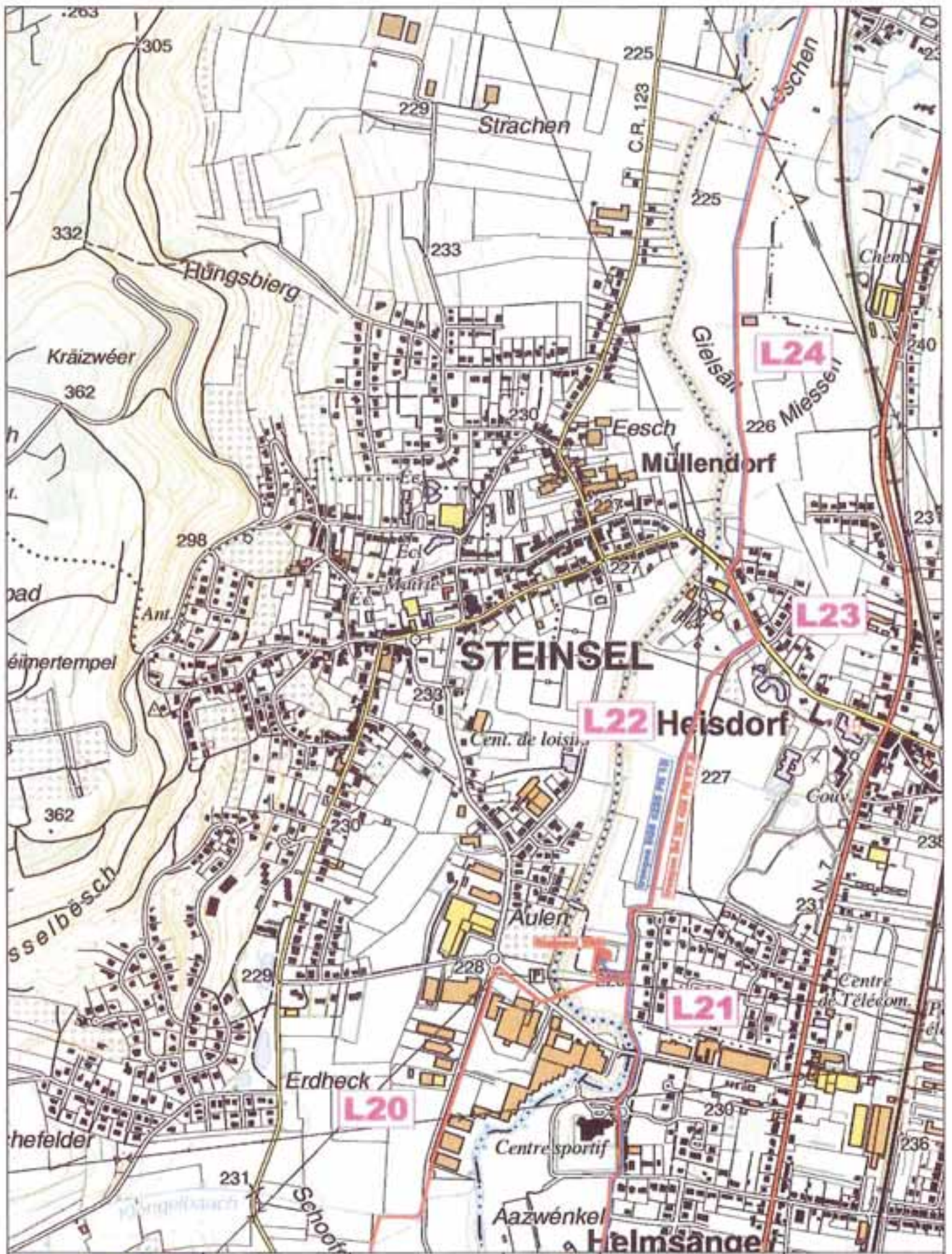

SOTEG
Société Anonyme

SOTEG S.A.
p/le Profiarbed Belval
L-4008 Esch/Alzette

Réseau de transport
SOTEG

— HP
— HP
— MP

tronçon B

échelle : 1 / 10000

édition : juillet 2004

indice :

plan 20

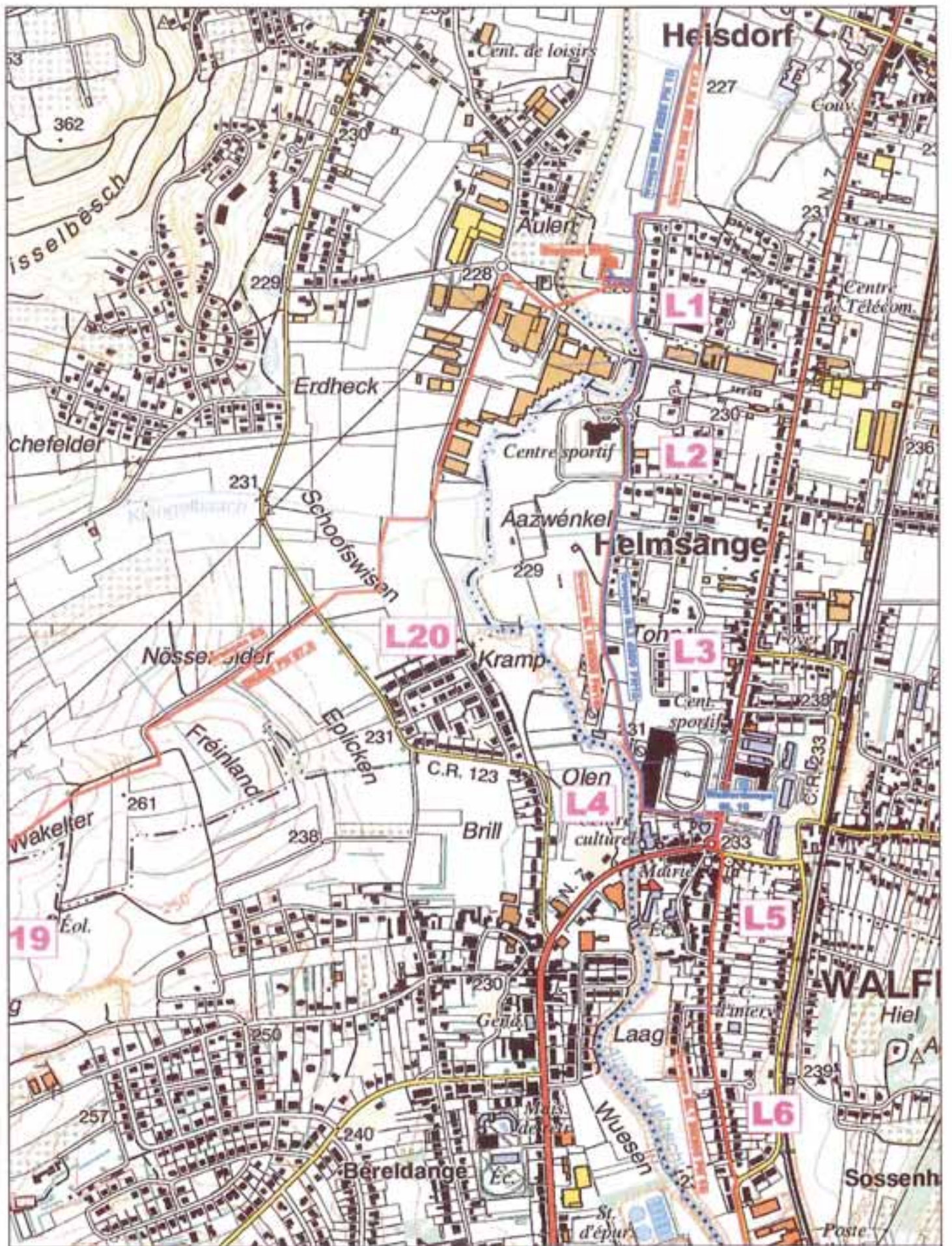

SOTEG S.A.
p/le ProfiarBED Belval
L - 4008 Esch/Alzette

Réseau de transport
SOTEG



tronçon B

édition : juillet 2004

échelle : 1 / 10000

indice : plan 21A

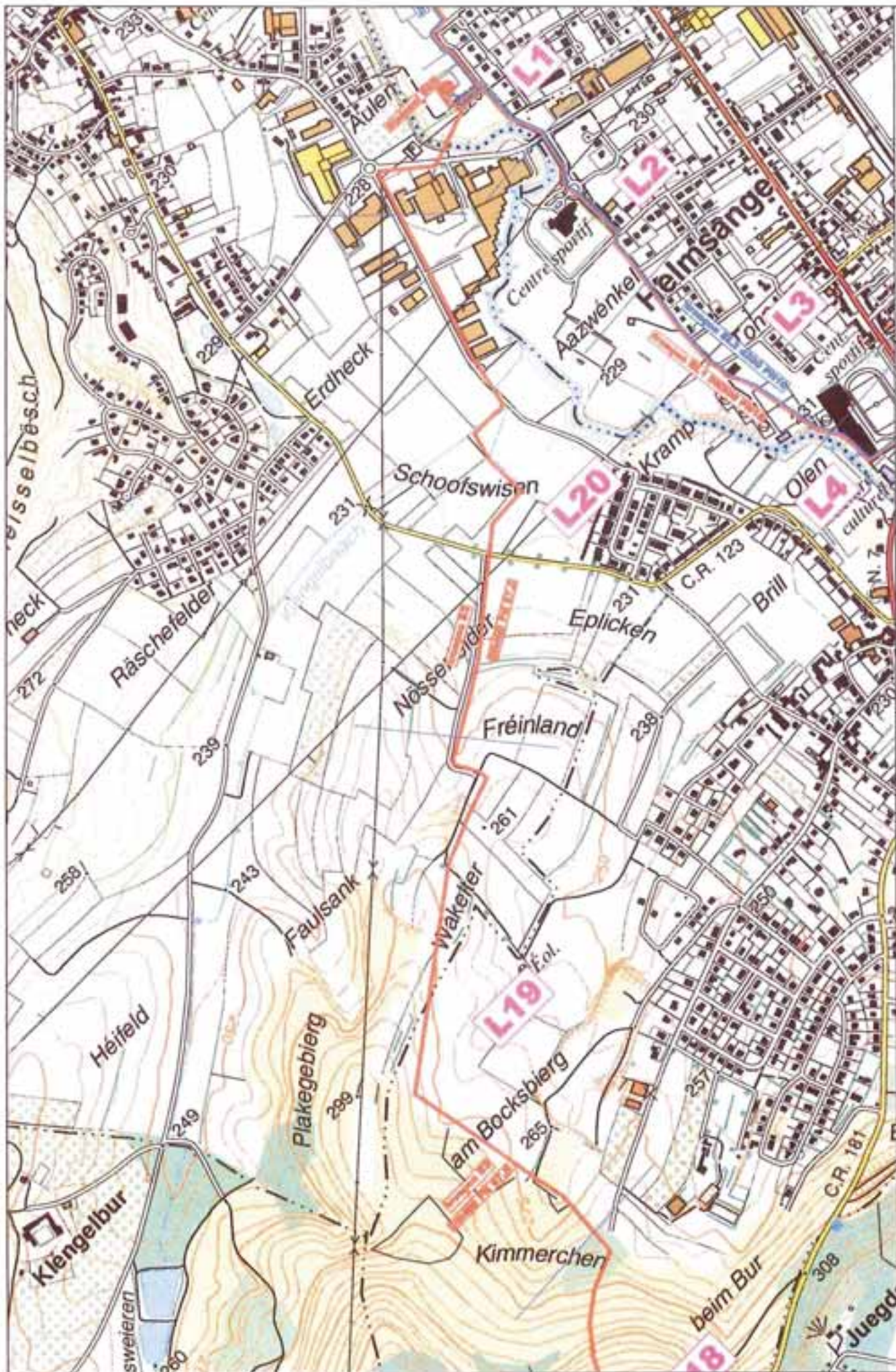

Réseau de transport
SOTEG

SOTEG S.A.
p/la ProfilARBED Beival
L - 4008 Esch/Alzettille



HP 40-67.5 bar
HP 16 bar
MP

tronçon B

édition : juillet 2004

échelle : 1 / 10000
Indices : plan 21

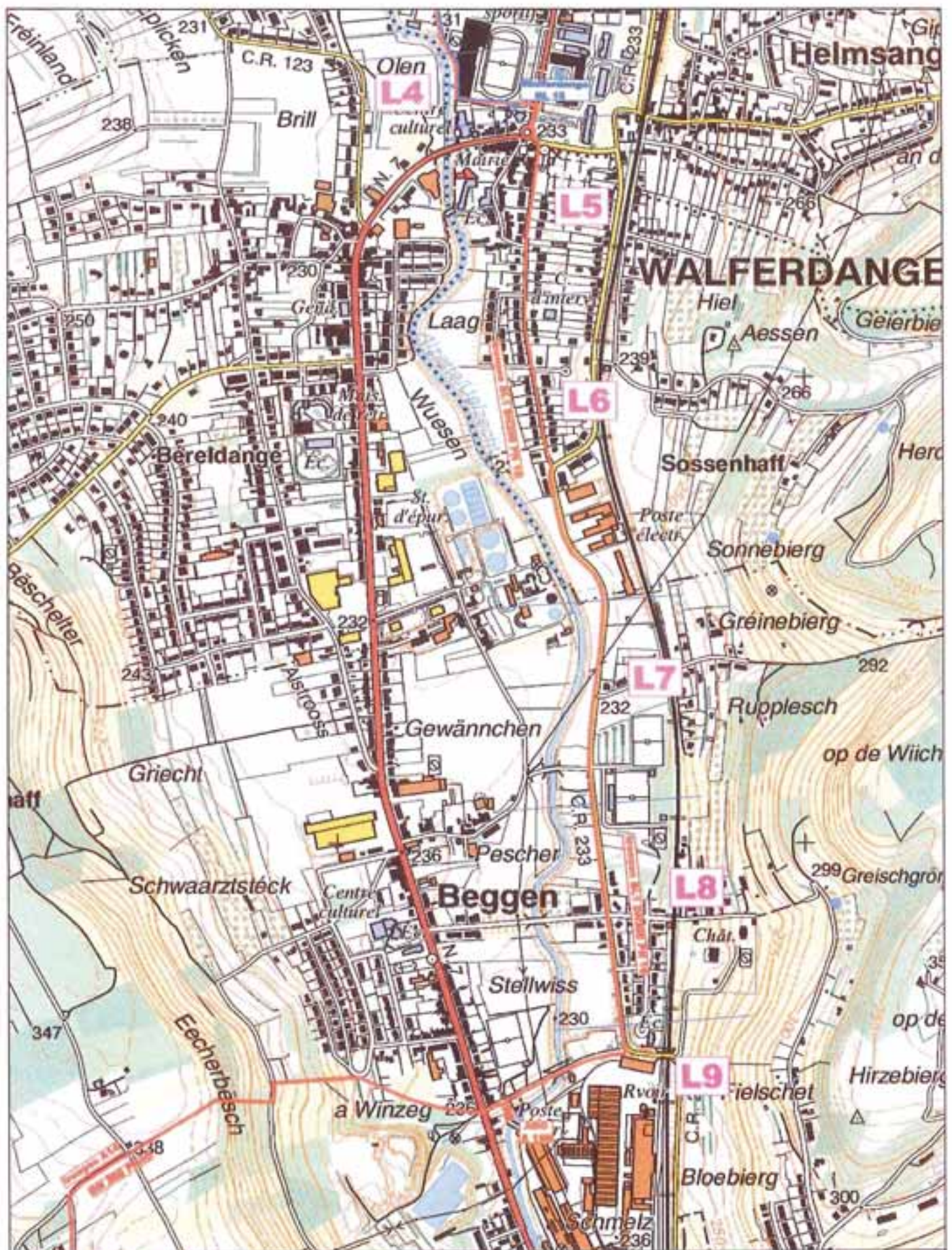

SOTEG S.A.
p/le ProfIARBED Bolval
L - 4008 Esch/Alzette

Réseau de transport
SOTEG



tronçon B

édition : juillet 2004

échelle : 1 / 10000

indice : plan 21B

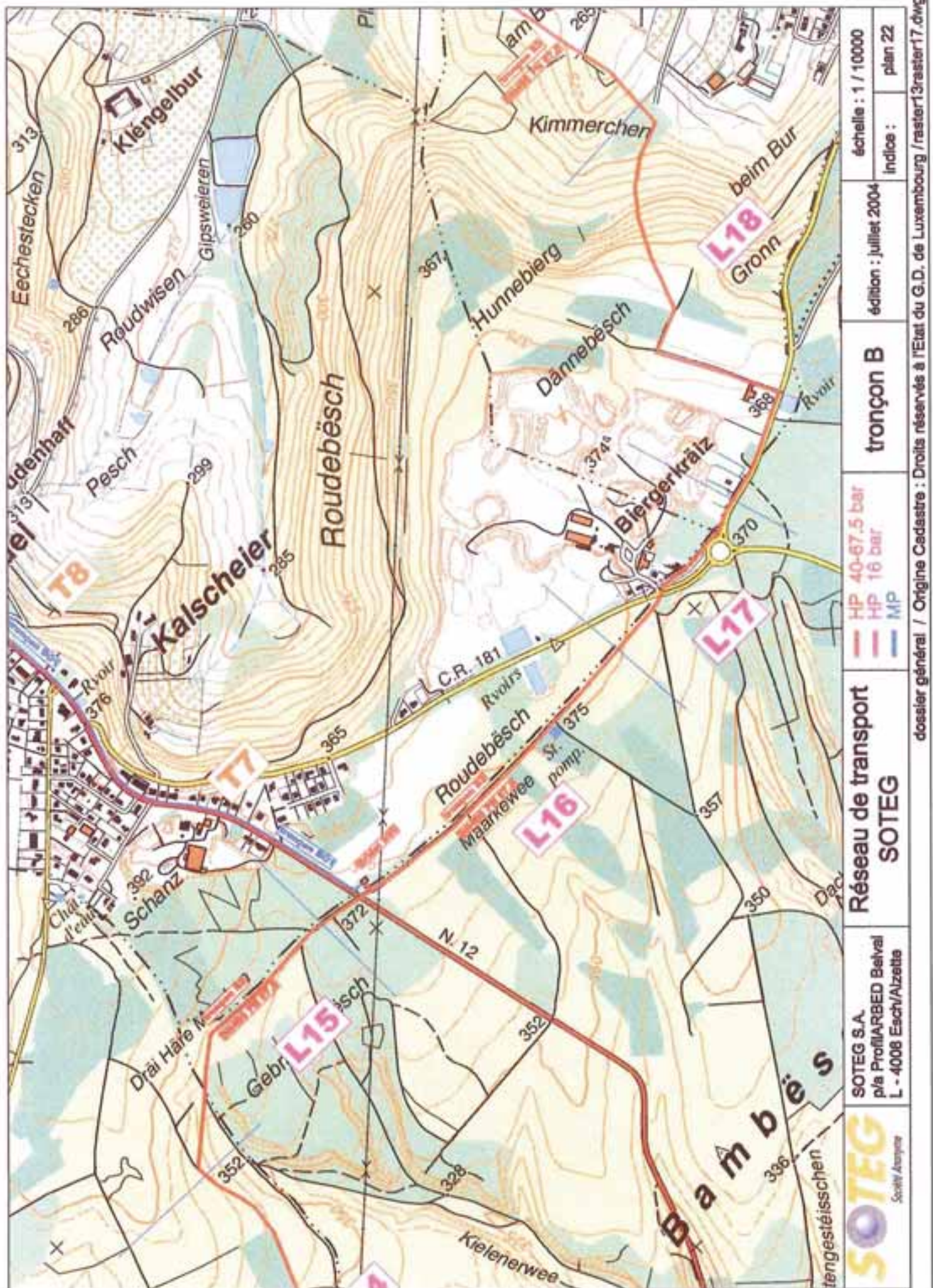

échelle : 1 / 10000
 indice : plan 22

édition : juillet 2004

tronçon B

HP 40-67.5 bar
 HP 16 bar
 MP

Réseau de transport
 SOTEG

SOTEG S.A.
 p/a ProfilARBED Belval
 L - 4008 Esch/Alzette

SOTEG
 Société Anonyme

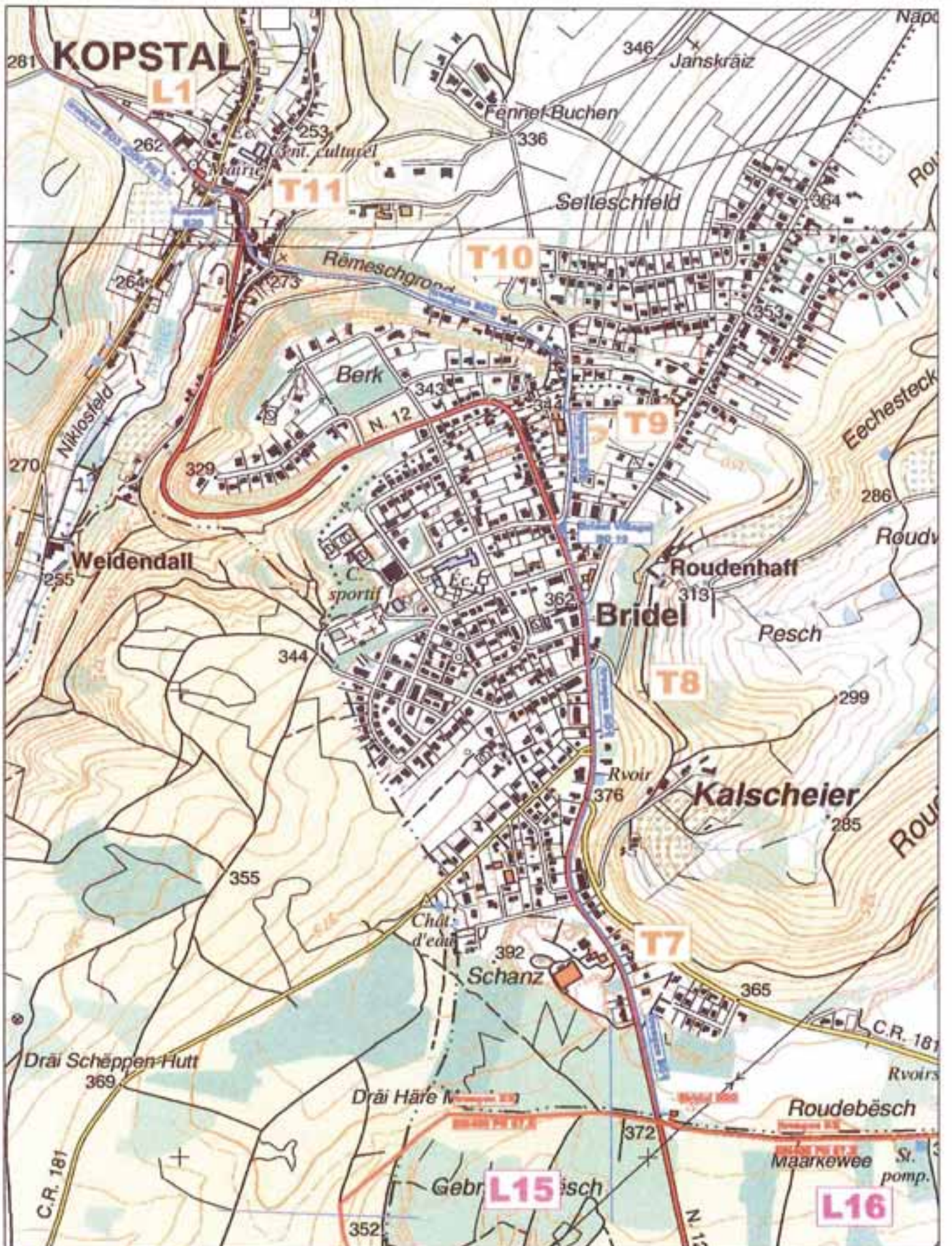

SOTEG
Société Anonyme

SOTEG S.A.
p/ls Profiarbed Belval
L - 4006 Esch/Alzette

Réseau de transport
SOTEG

— HP
— HP
— MP

tronçon B

édition : juillet 2004

échelle : 1 / 10000

indice :

plan 22A

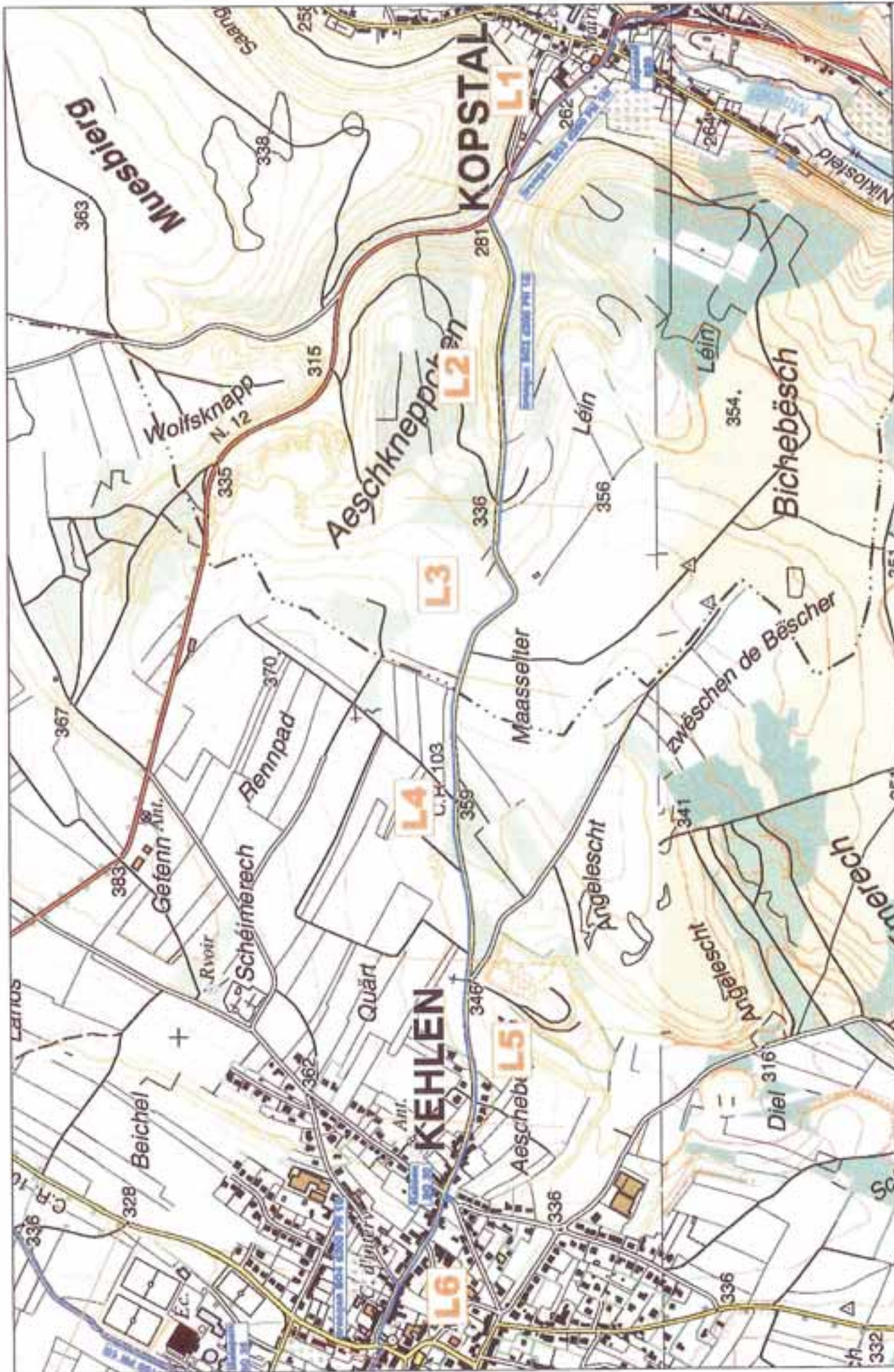

SOTEG S.A.
p/a ProfilARBED Belval
L - 4008 Esch/Alzetia

Réseau de transport
SOTEG

HP 40-67.5 bar
HP 16 bar
MP

tronçon B

édition : juillet 2004

échelle : 1 / 10000
Indices : plan 22B

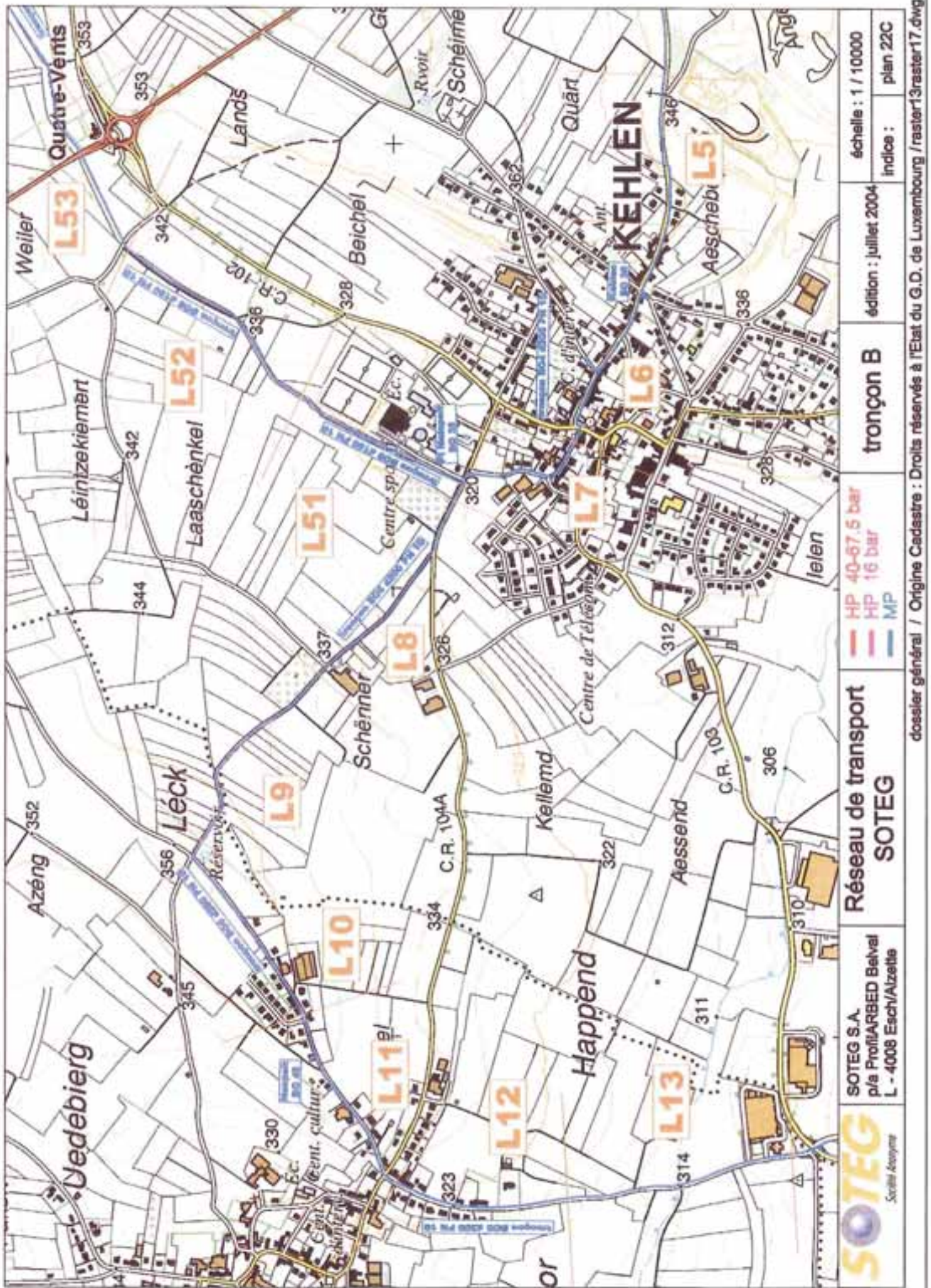

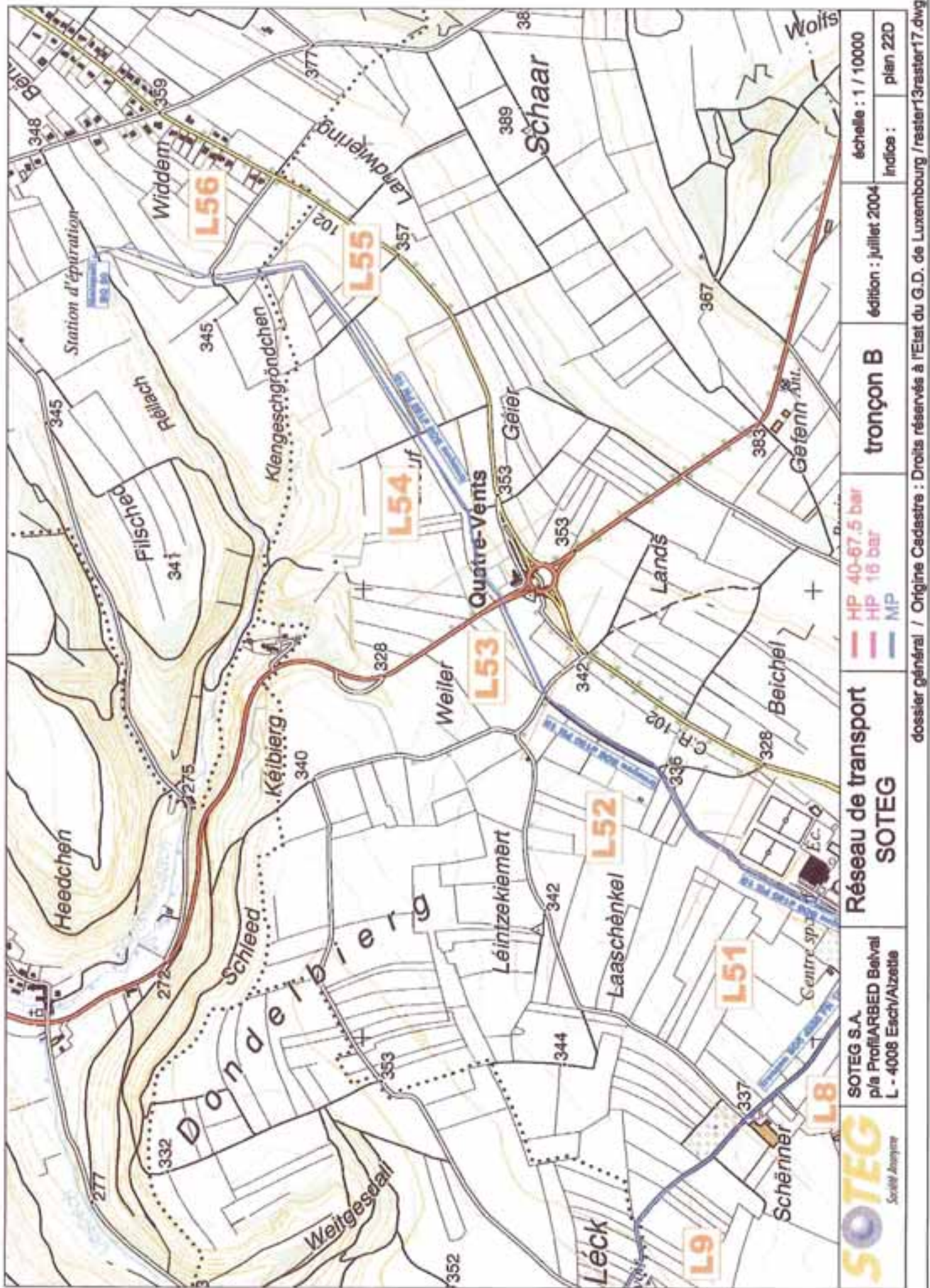

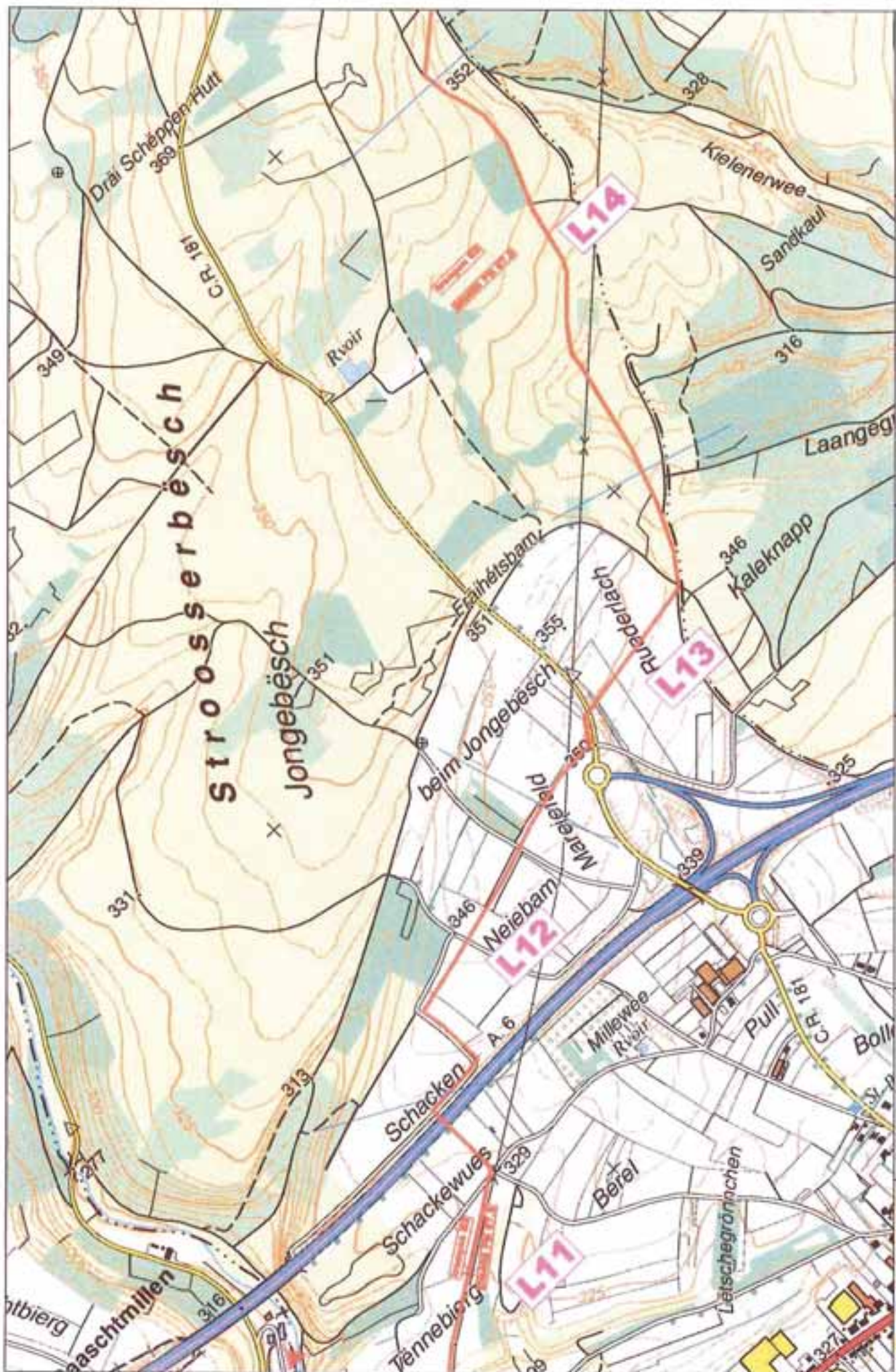

SOTEG S.A.
p/a PROFILARBED Beival
L - 4008 Esch/Alzette

Réseau de transport
SOTEG

HP 40-67.5 bar
HP 16 bar
MP

tronçon B

édition : juillet 2004

échelle : 1 / 10000

indice : plan 23

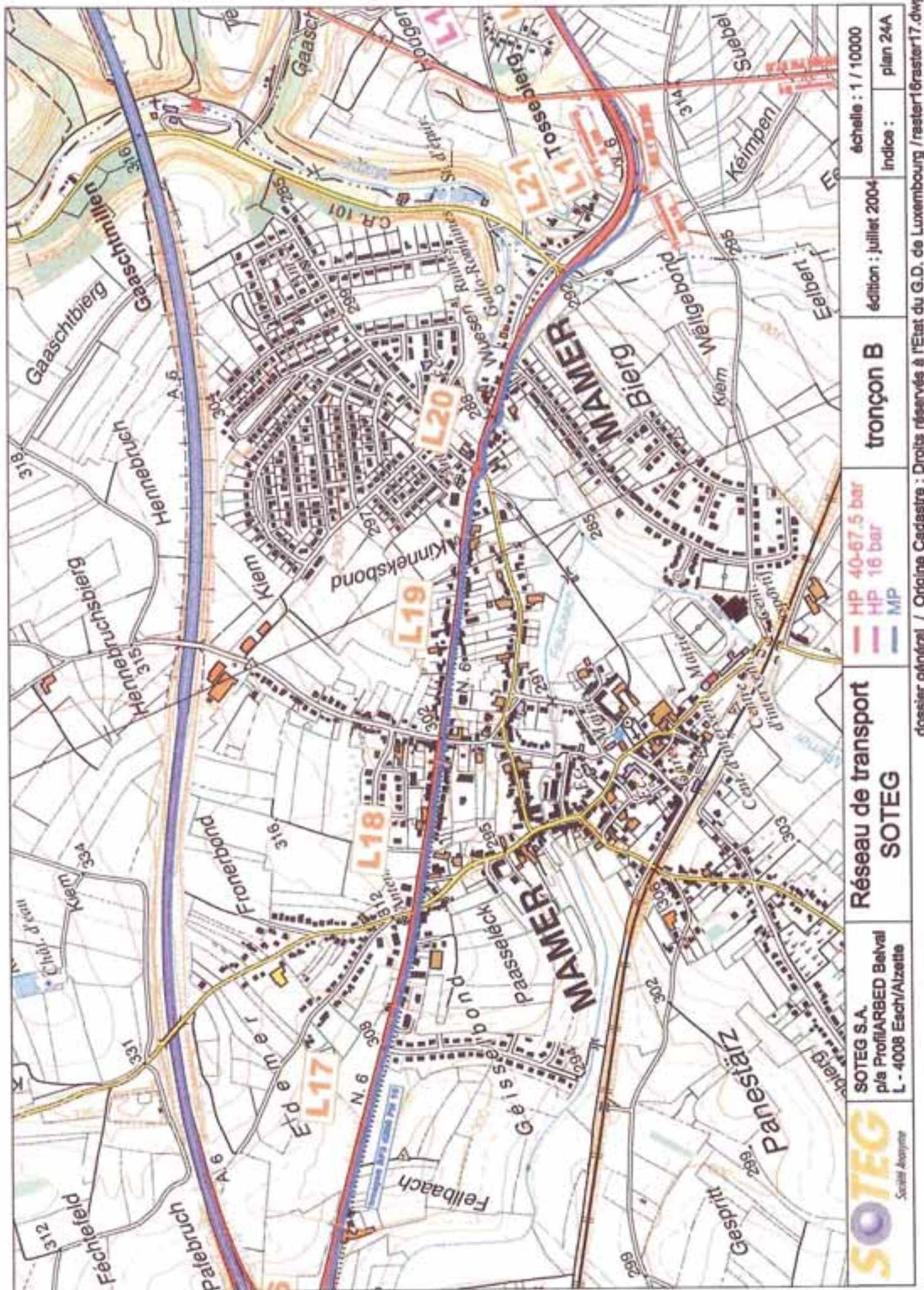

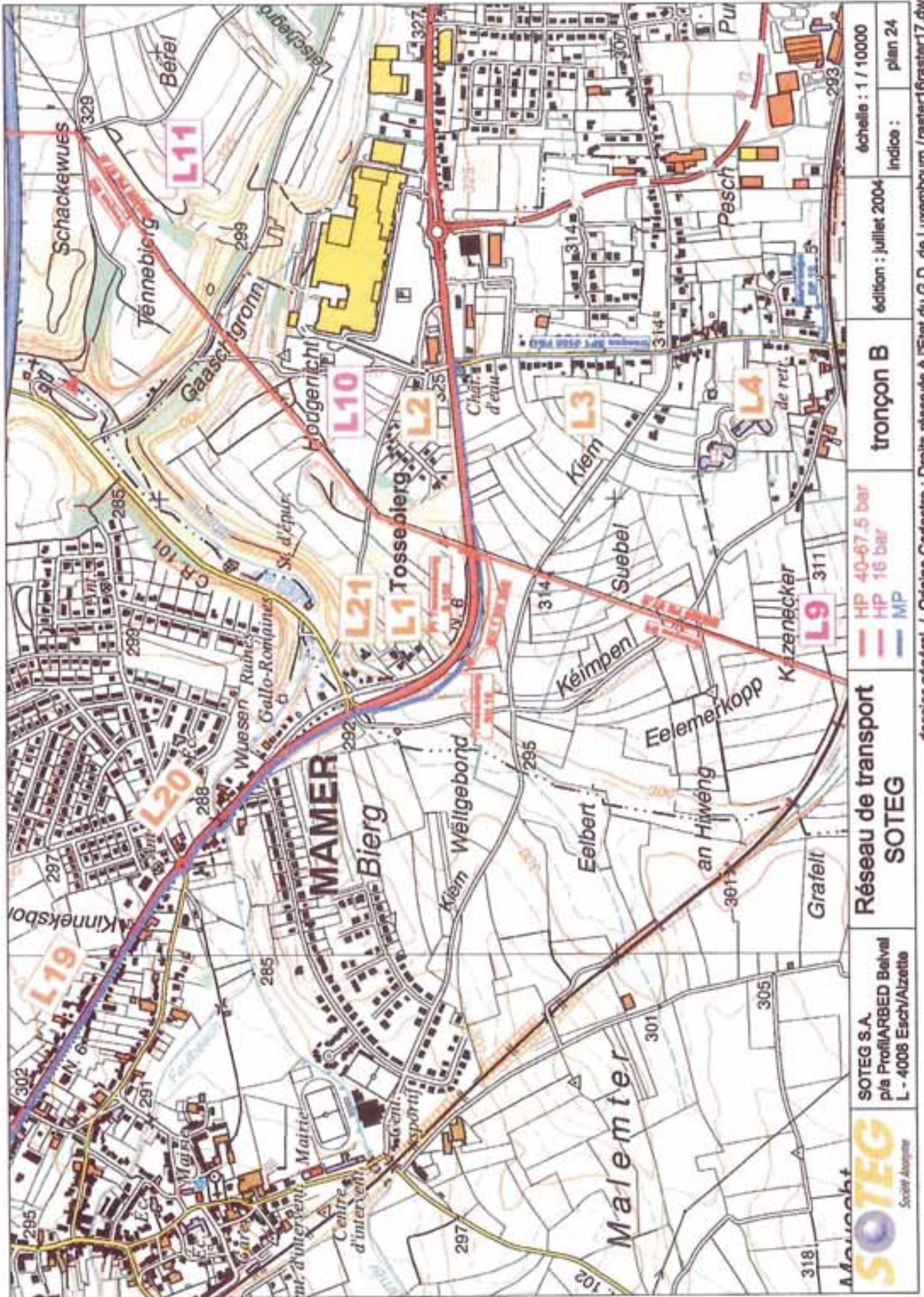

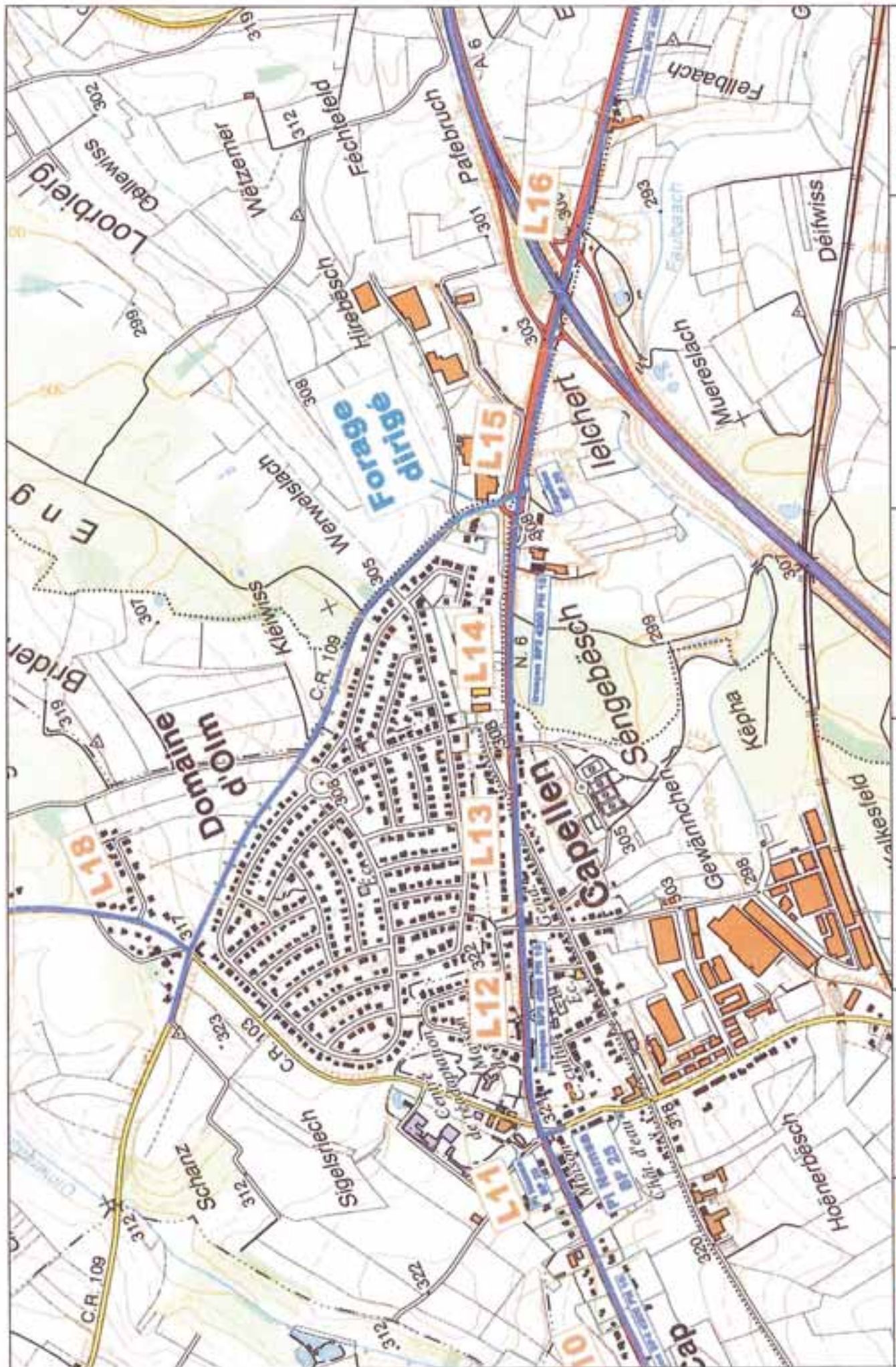

SOTEG S.A.
p/a PROFILARBED Balval
L - 4008 Esch/Alzetia

Réseau de transport
SOTEG

HP 40-67,6 bar
HP 16 bar
MP

tronçon B

édition : juillet 2004

échelle : 1 / 10000

Indice :
plan 24B

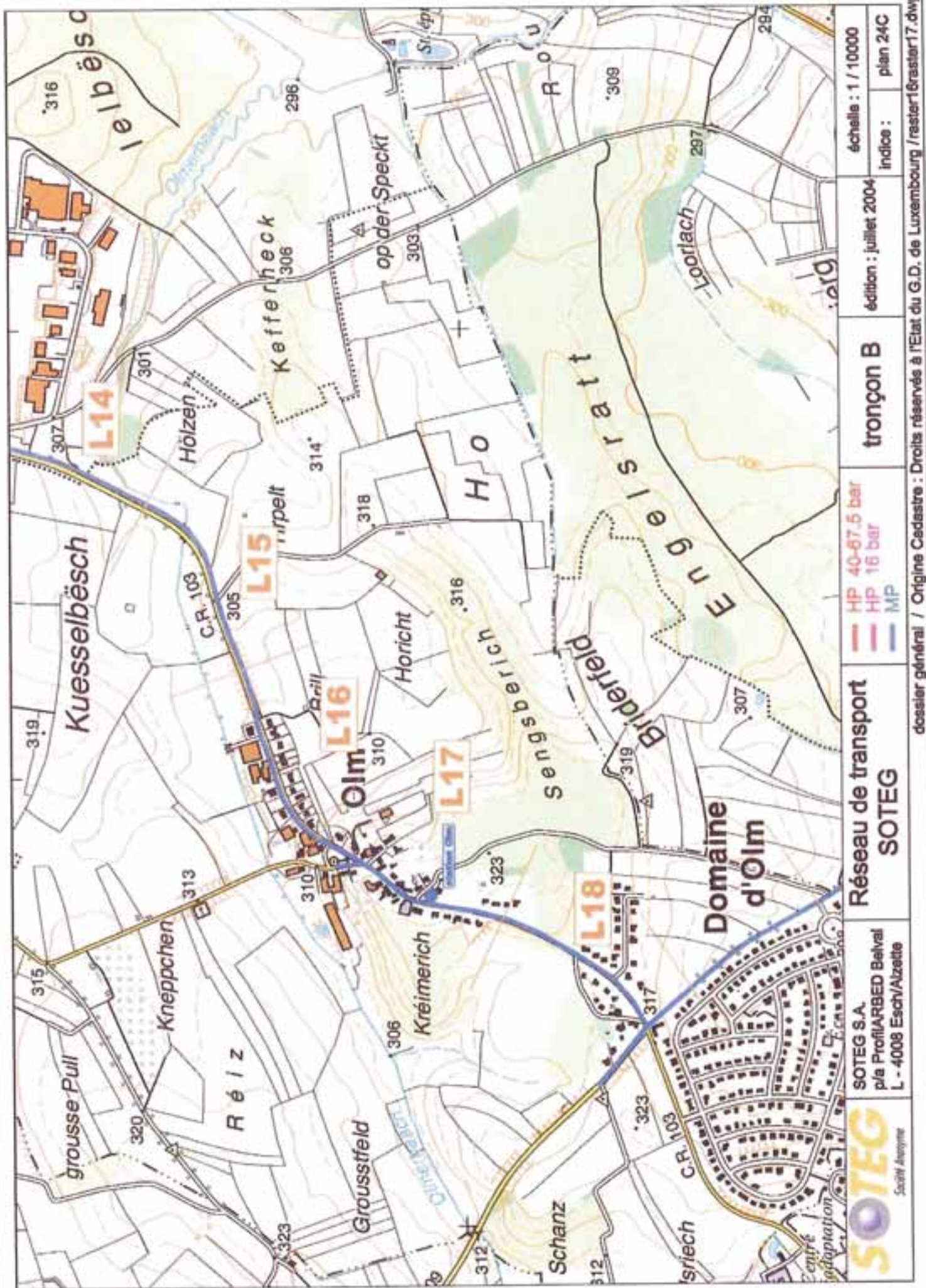

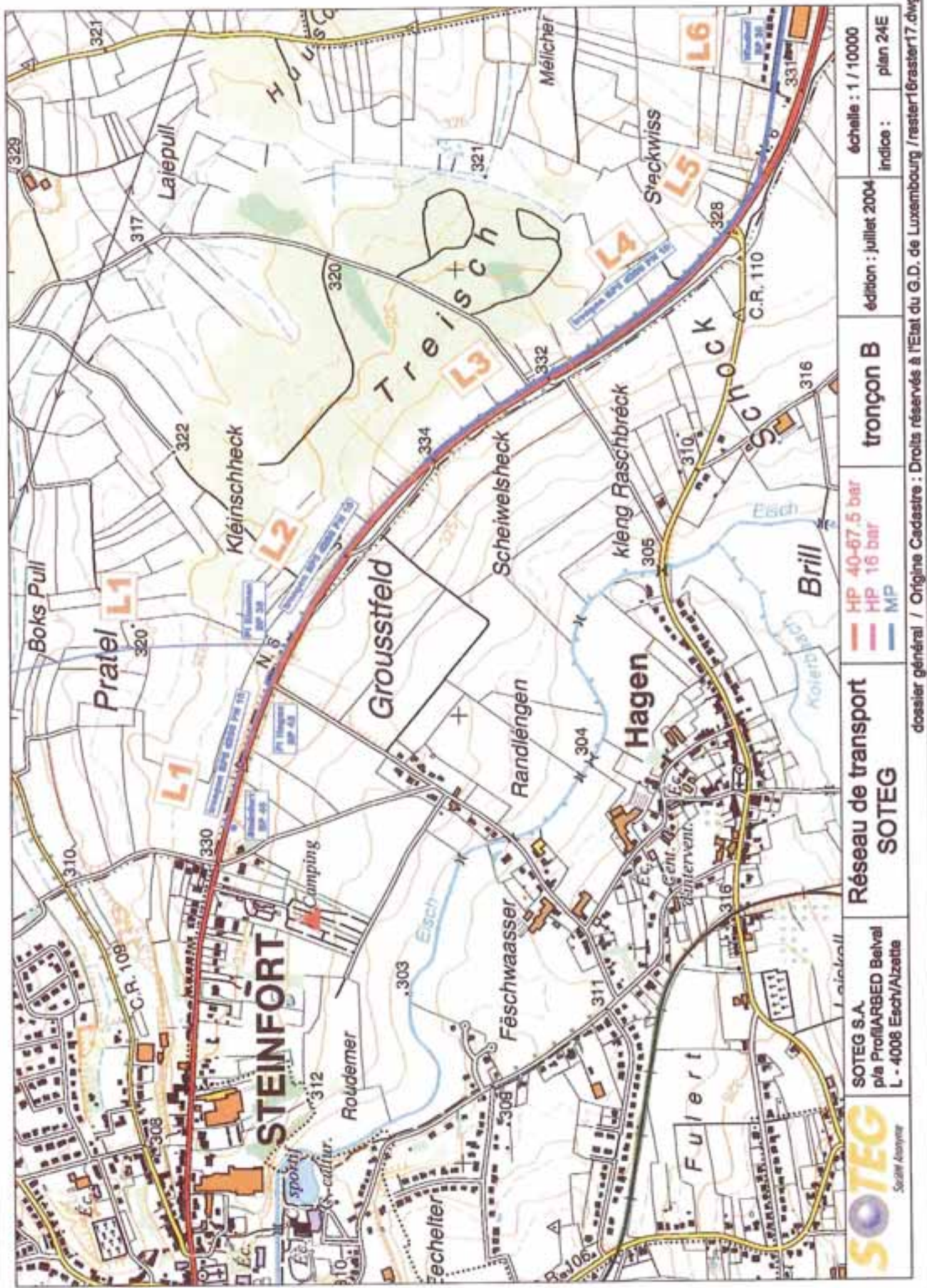

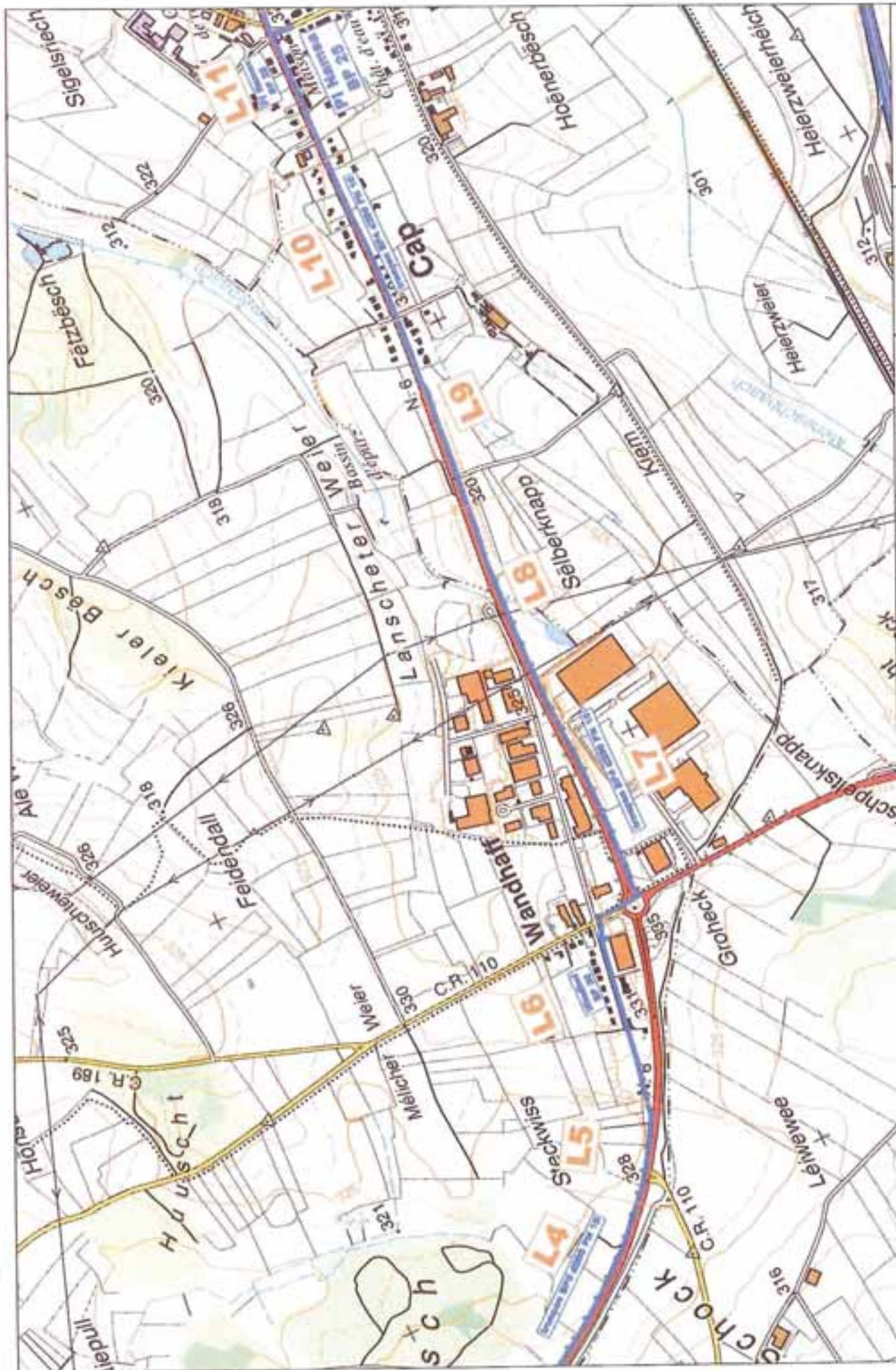

Réseau de transport

SOTEG

SOTEG S.A.
p/a PROFILARBED Beval
L - 4008 Esch/Alzette

SOTEG
Société Anonyme

HP 40-67.5 bar
HP 16 bar
MP

tronçon B

édition : juillet 2004

indice :

plan 24D

échelle : 1 / 10000

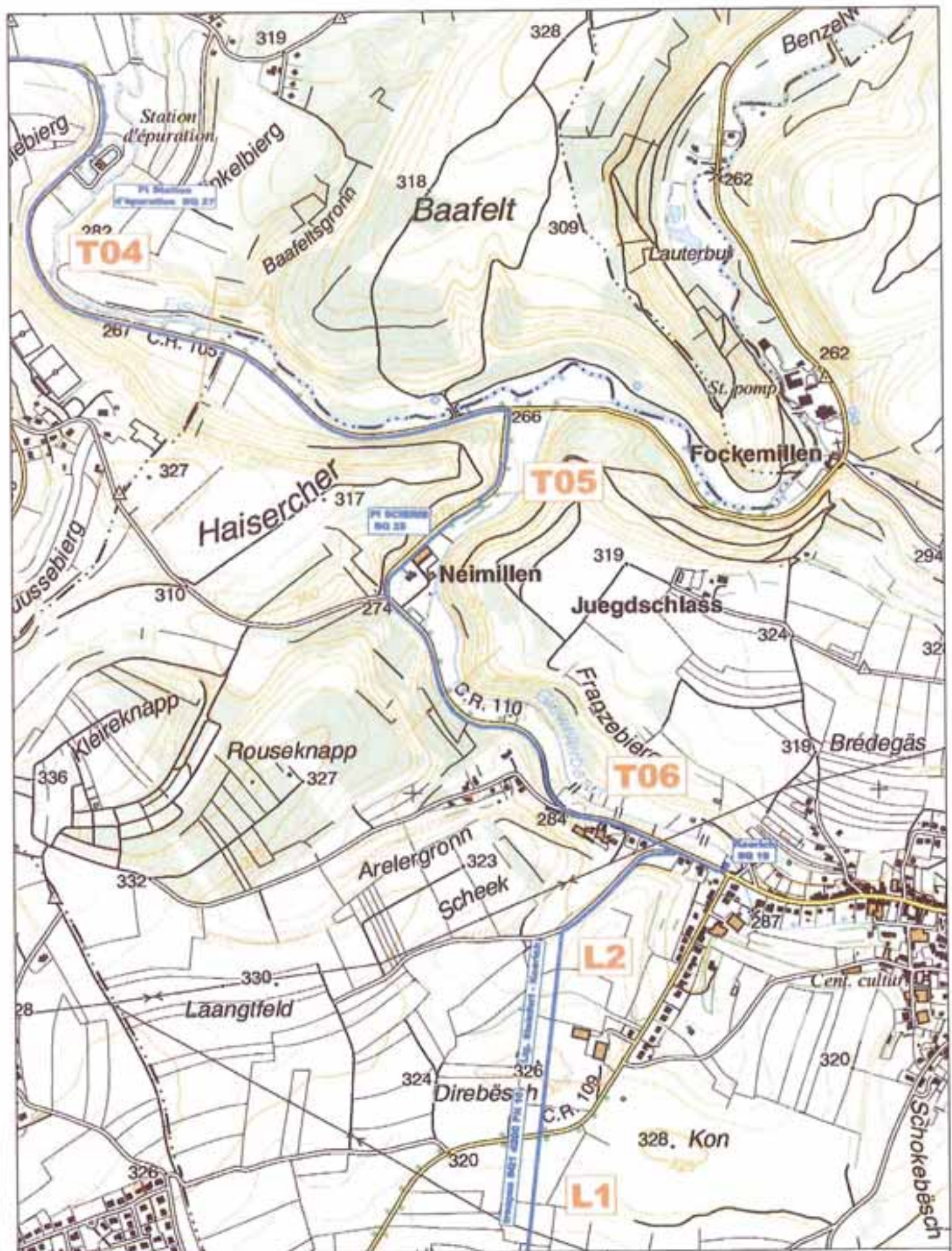

SOTEG
Société Anonyme

SOTEG S.A.
p/le Prof/ARBED Belval
L - 4006 Esch/Alzette

Réseau de transport
SOTEG

— HP
— HP
— MP

tronçon B

échelle : 1 / 10000

édition : juillet 2004

indice : plan 24F

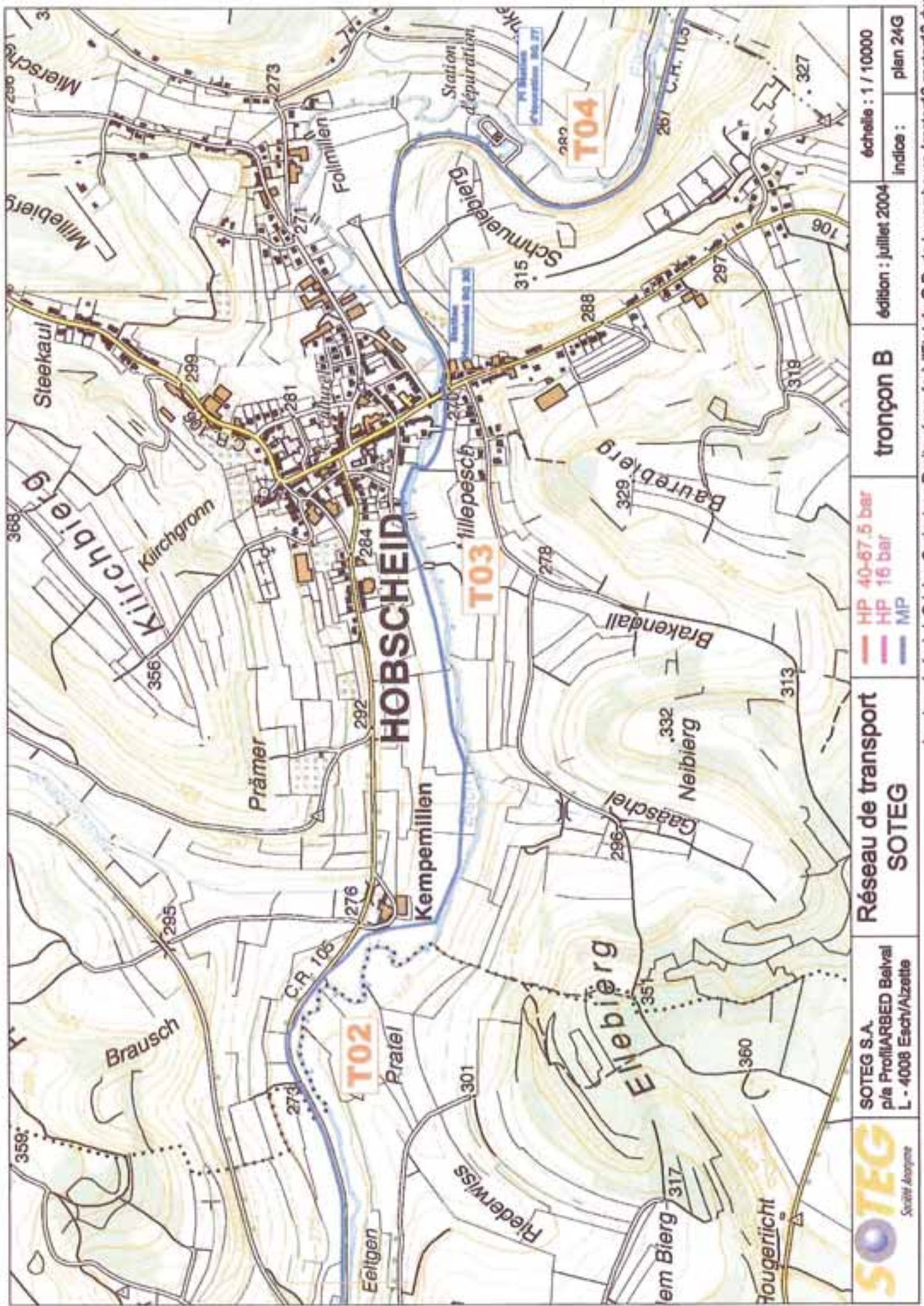

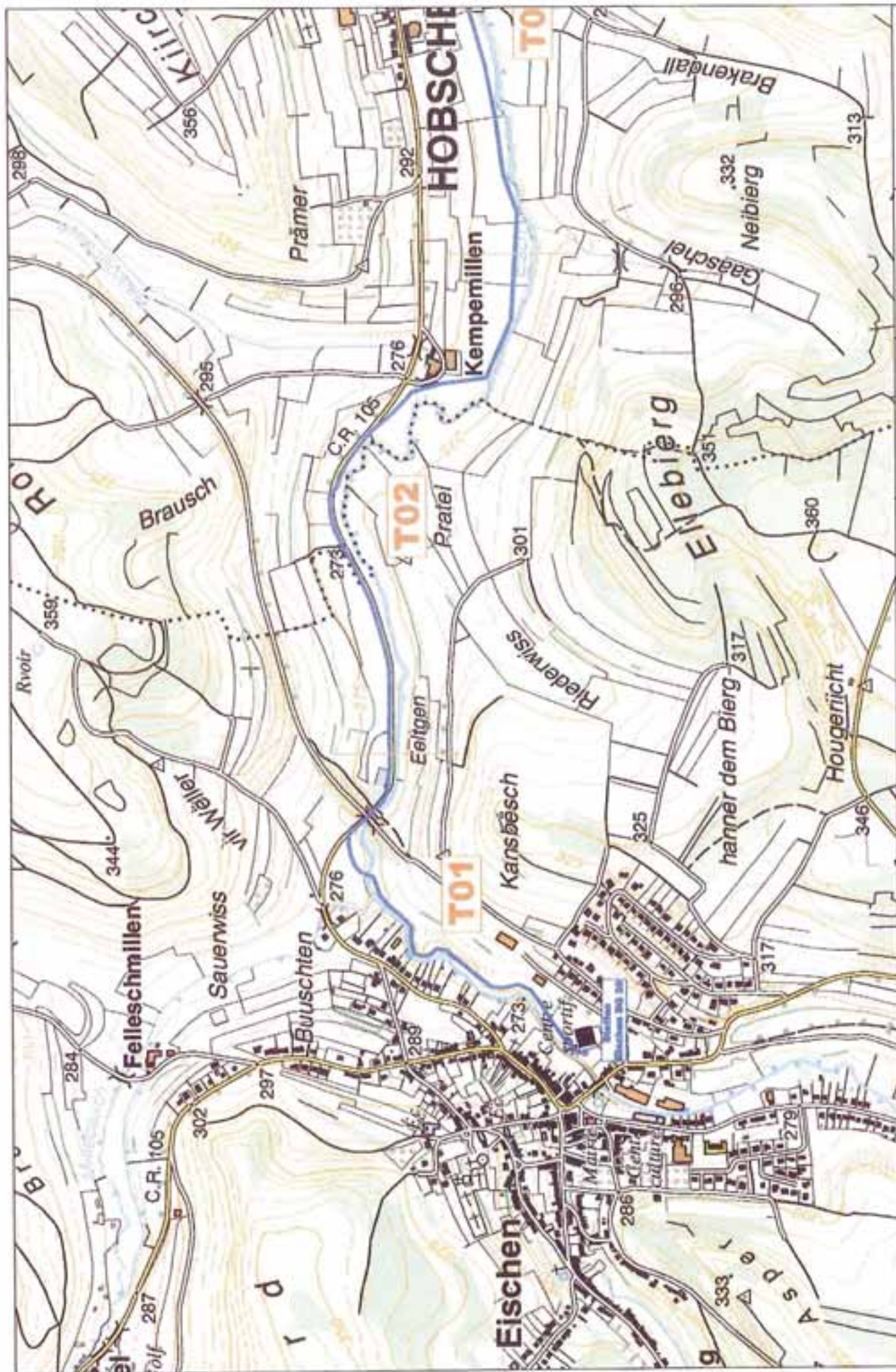

SOTEG S.A.
p/a PROFILARBED Balval
L - 4008 Esch/Alzette



Réseau de transport
SOTEG

HP 40-67,5 bar
HP 16 bar
MP

tronçon B

édition : juillet 2004

indice :

plan 24H

échelle : 1 / 10000

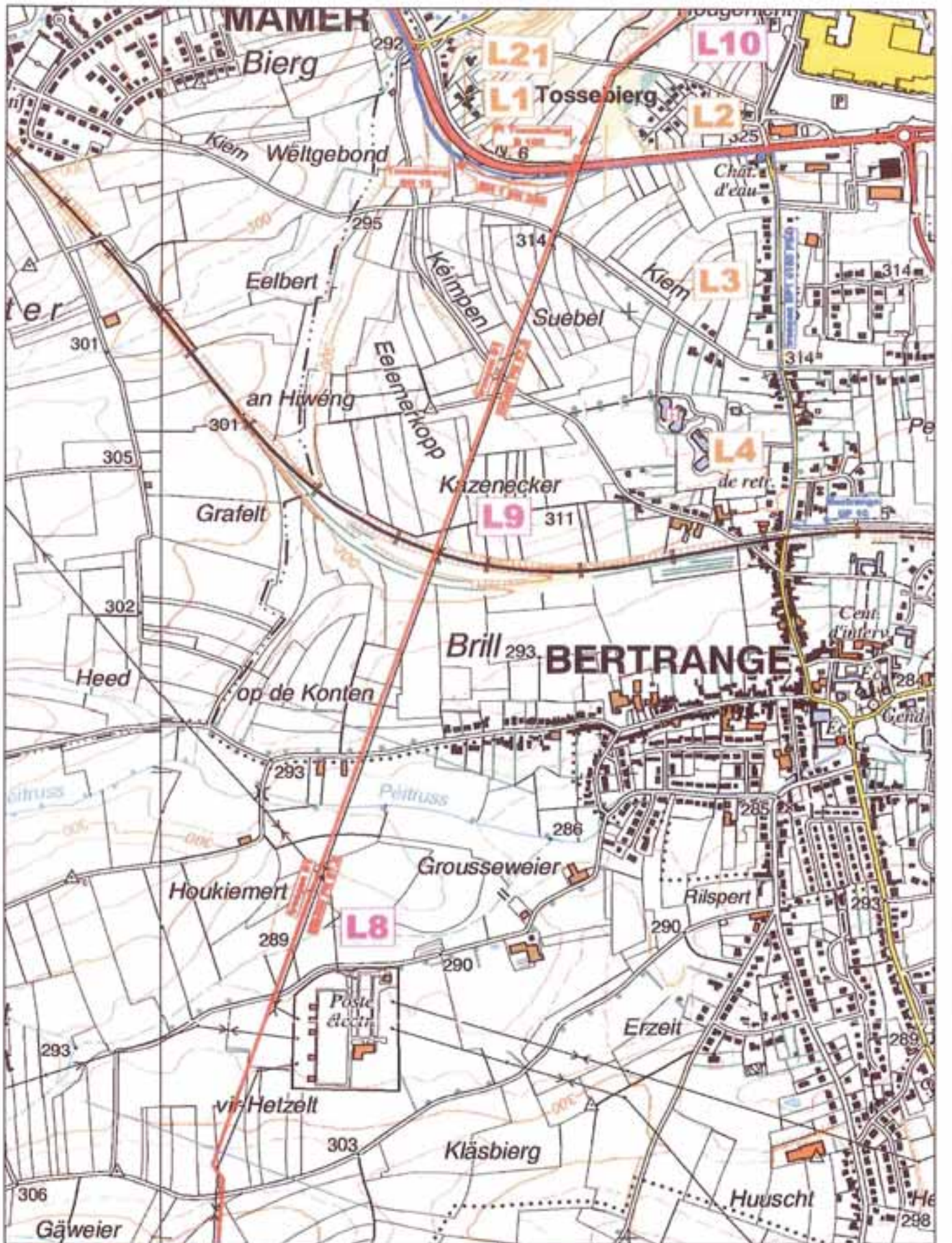

SOTEG
Société Anonyme

SOTEG S.A.
p/le Prof/ARBED Belval
L - 4008 Esch/Alzette

Réseau de transport
SOTEG

— HP
— HP
— MP

tronçon B

échelle : 1 / 10000

édition : juillet 2004

indice :

plan 25

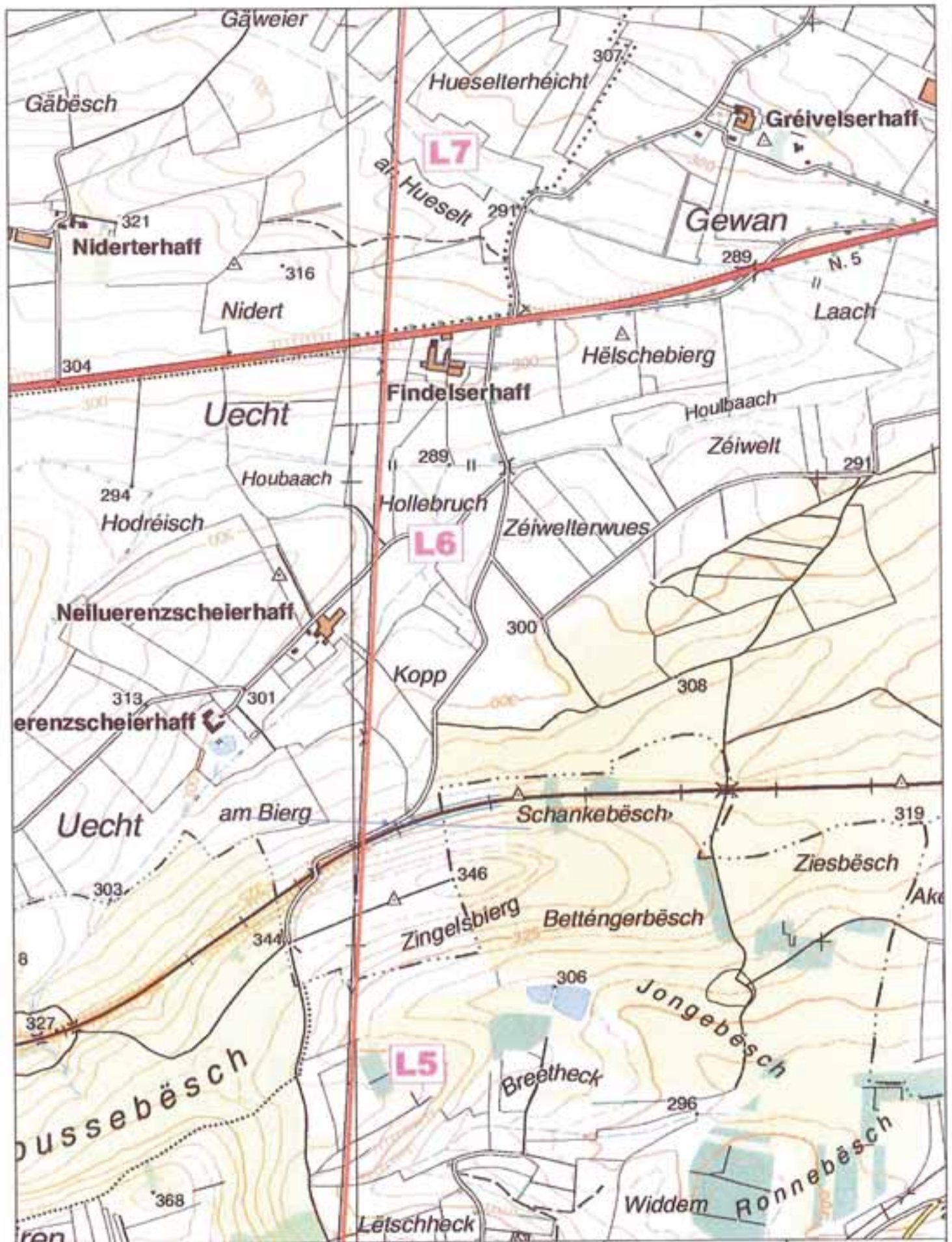

SOTEG
Société Anonyme

SOTEG S.A.
p/le ProfilARBED Belval
L - 4008 Esch/Alzette

Réseau de transport
SOTEG

— HP
— HP
— MP

tronçon B

échelle : 1 / 10000

édition : juillet 2004

indice :

plan 26

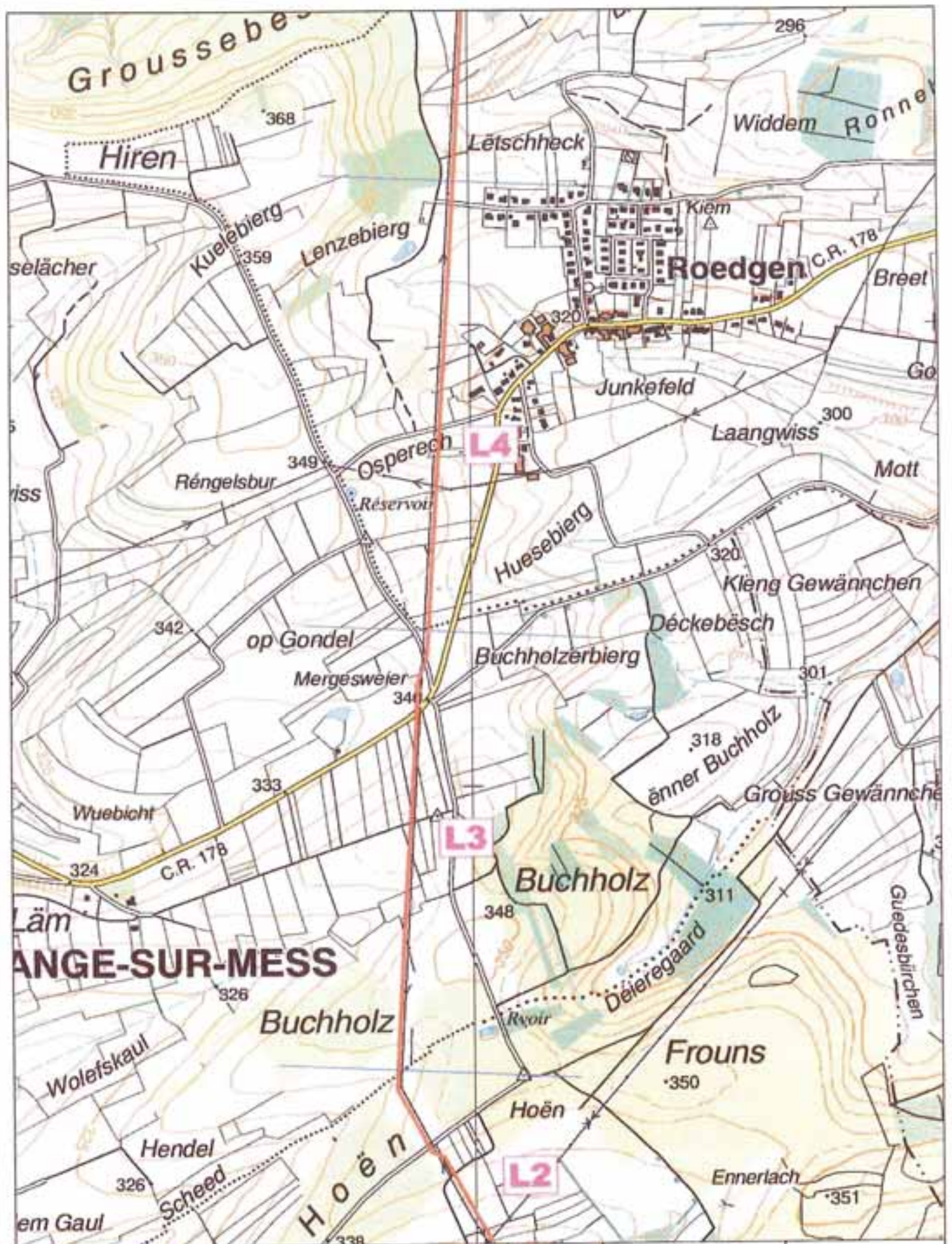

SOTEG
Société Anonyme

SOTEG S.A.
p/s ProfilARBED Belval
L - 4008 Esch/Alzette

Réseau de transport
SOTEG

— HP
— HP
— MP

tronçon B

édition : juillet 2004

échelle : 1 / 10000

indice :

plan 27

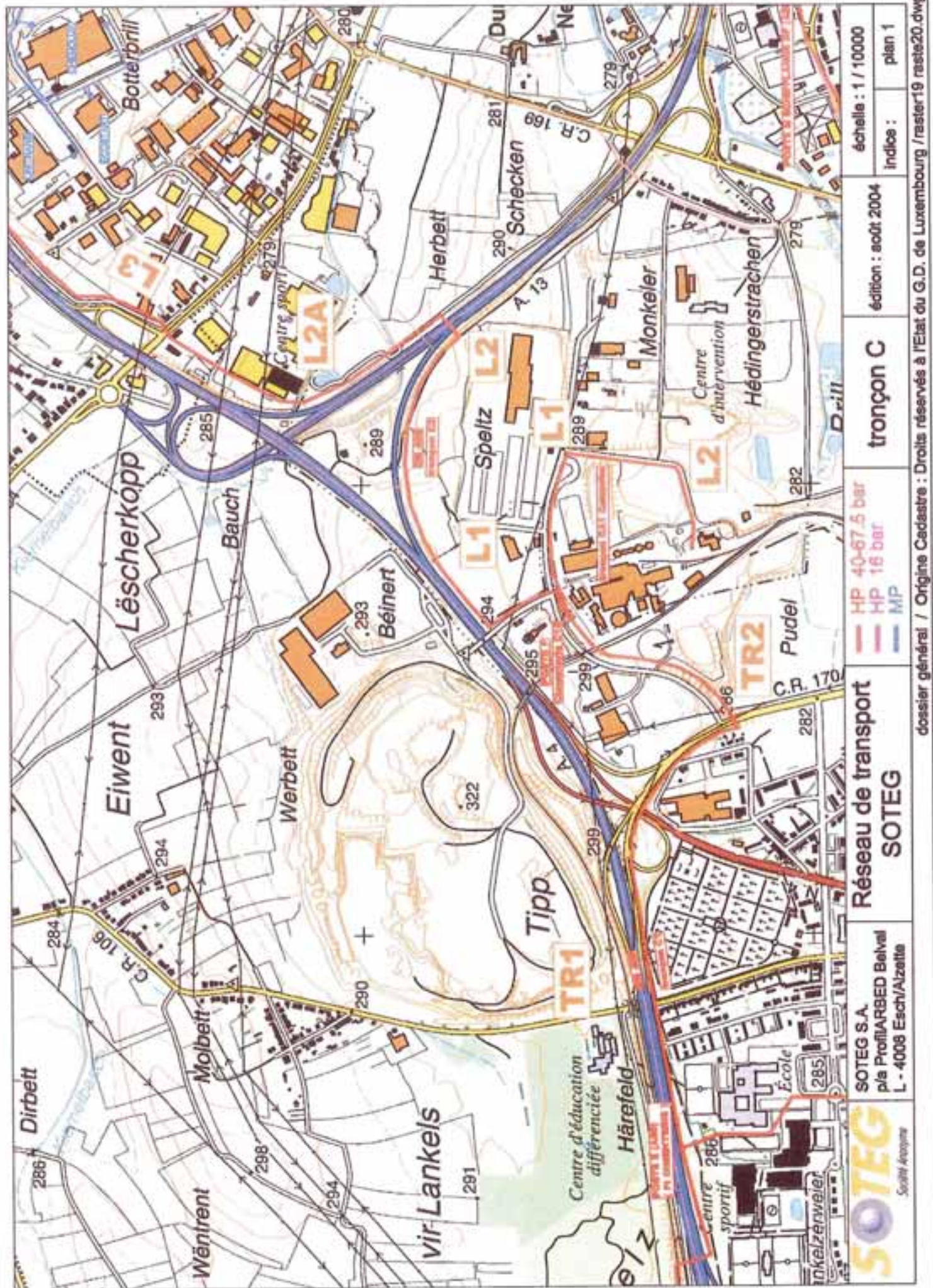

Réseau de transport

SOTEG

SOTEG S.A.
p/a ProfilARBED Beival
L - 4008 Esch/Alzetze

SOTEG
Société Anonyme

HP 40-67.5 bar
HP 16 bar
MP

tronçon C

édition : août 2004

échelle : 1 / 10000

indice : plan 1

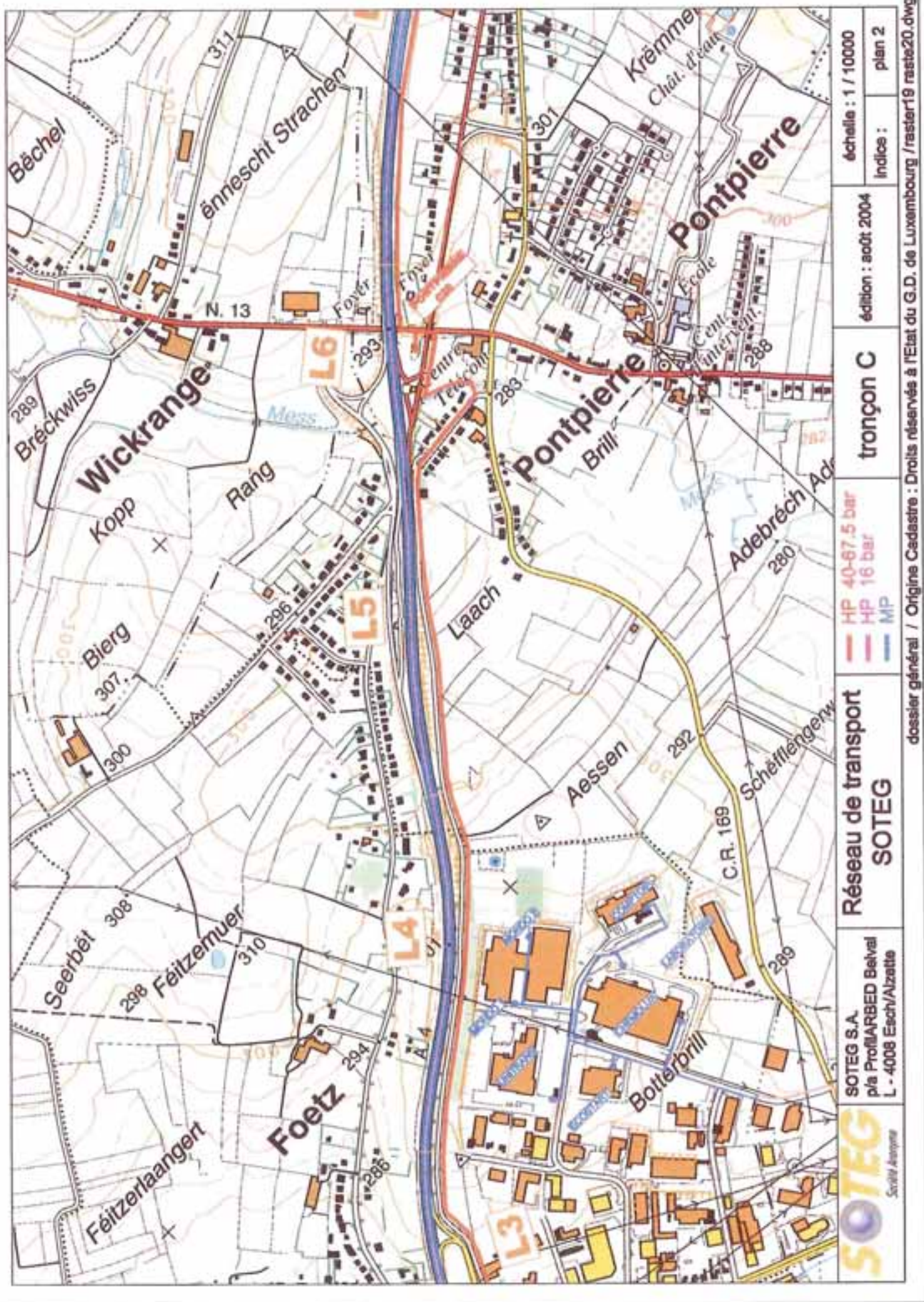

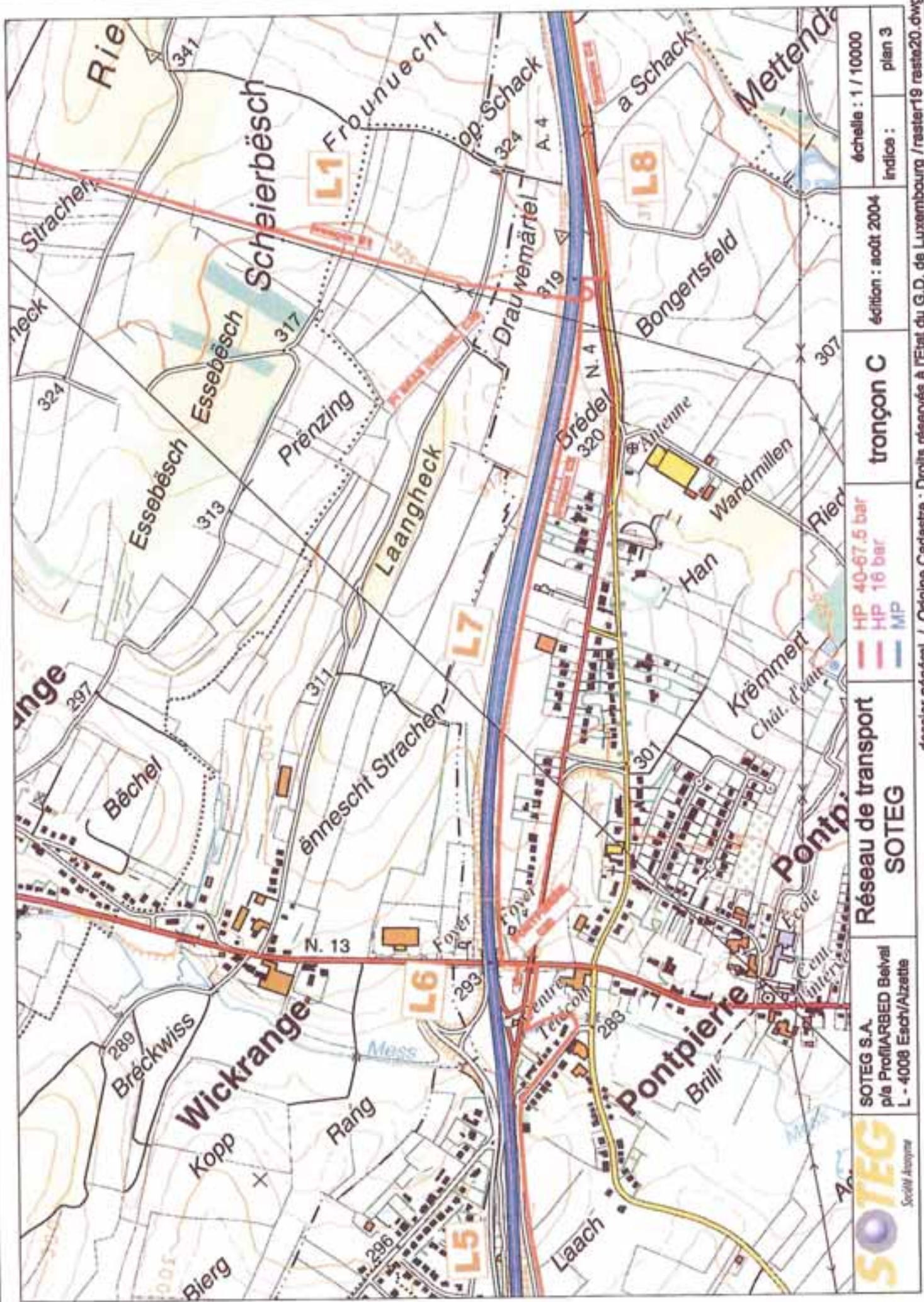

échelle : 1 / 10000
 indice : plan 3

édition : août 2004

tronçon C

HP 40-67,5 bar
 HP 16 bar
 MP

Réseau de transport
 SOTEG

SOTEG S.A.
 p/a PROFILARBED Belval
 L - 4008 Esch/Alzette



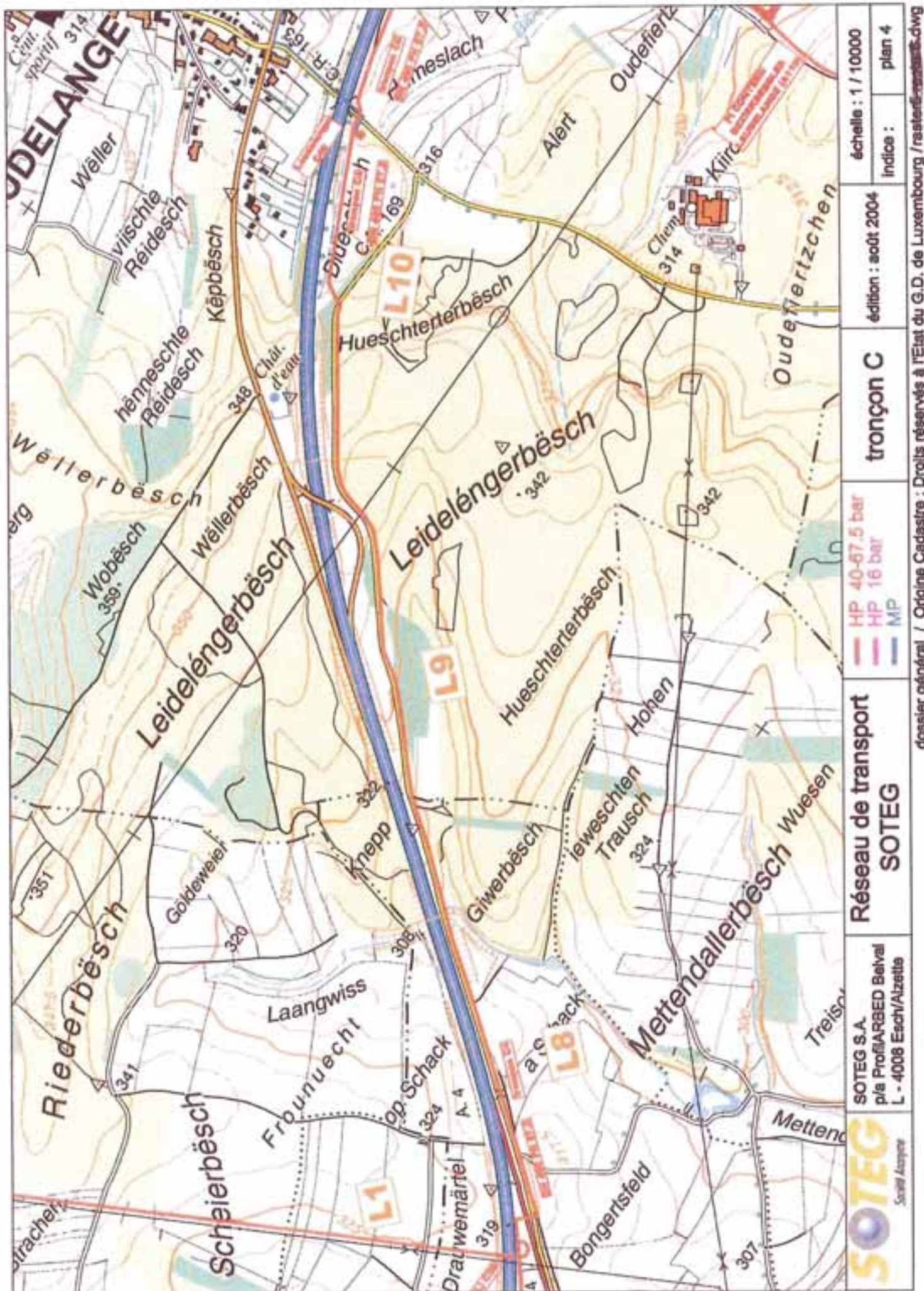

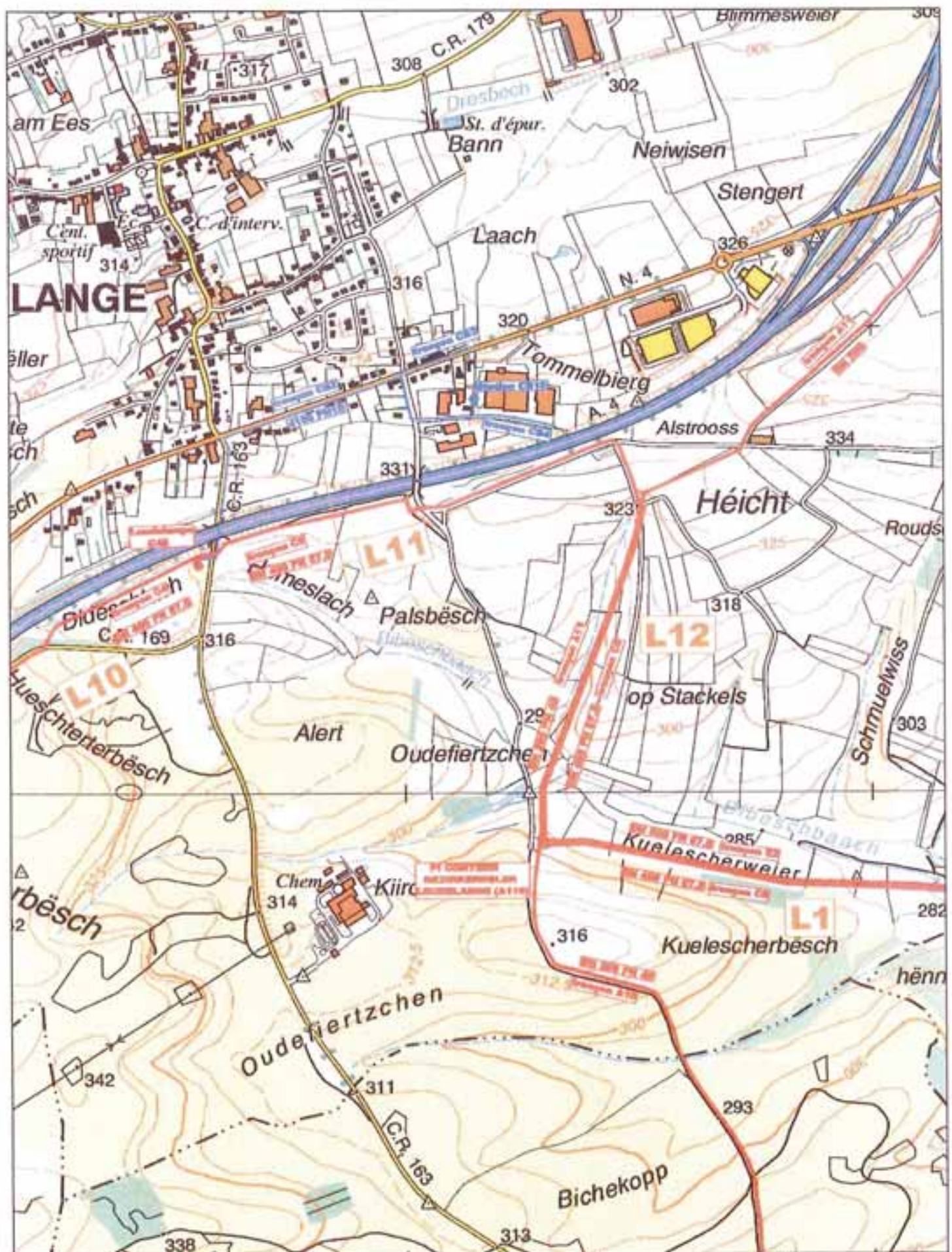

SOTEG
Société Anonyme

SOTEG S.A.
pla Profiarbed Belval
L - 4008 Esch/Alzette

Réseau de transport
SOTEG

— HP
— HP
— MP

tronçon C

édition : août 2004

échelle : 1 / 10000

indice :

plan 5

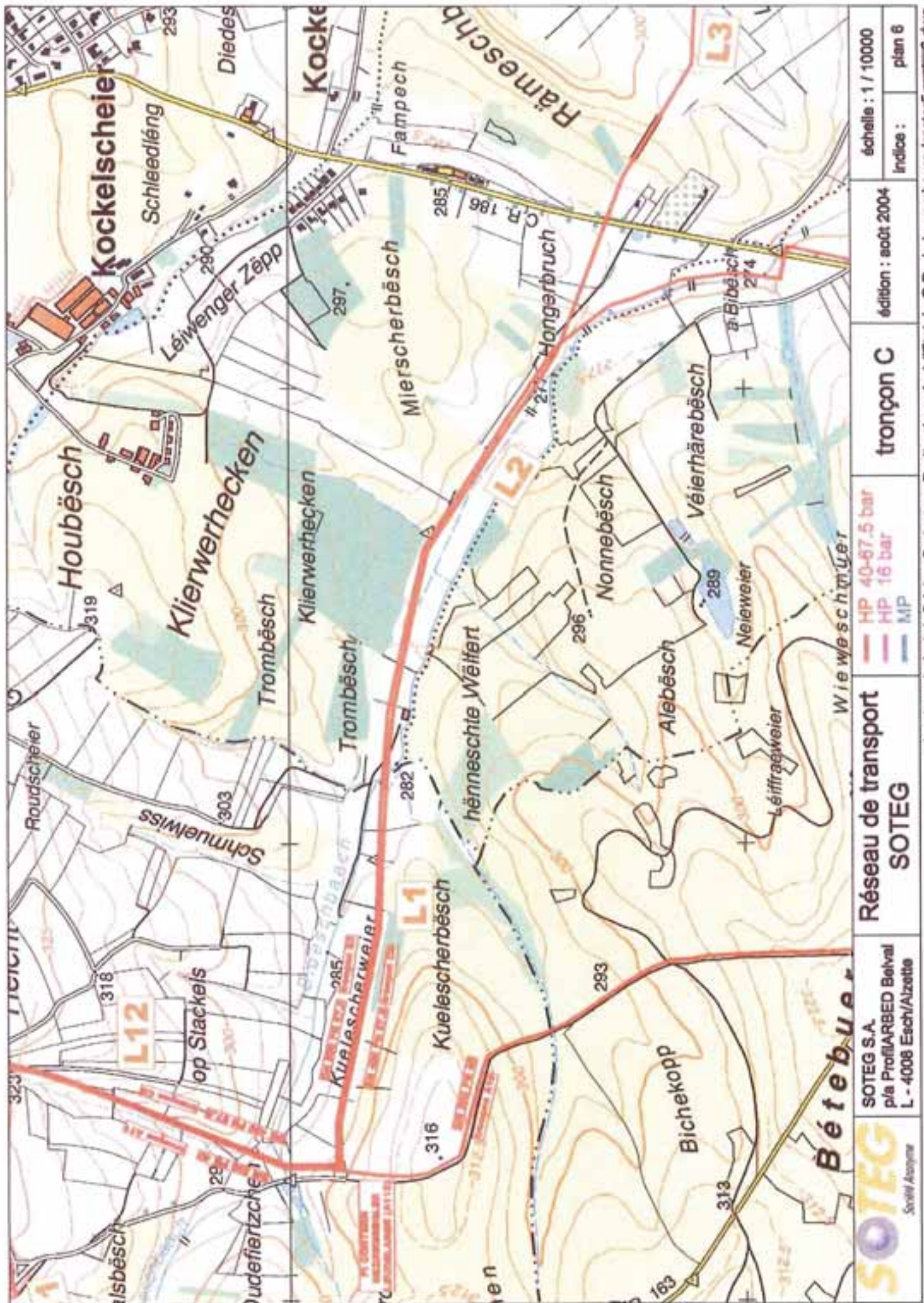

SOTEG S.A.
p.l.a. ProfilARBED Beival
L - 4008 Esch/Alzette

Réseau de transport
SOTEG

HP 40-67.5 bar
HP 16 bar
MP

tronçon C

édition : août 2004

échelle : 1 / 10000
indice : plan 6



SOTEG S.A.
p/la ProfilARBED Belval
L - 4008 Esch/Alzette

Réseau de transport
SOTEG

HP 40-67.5 bar
HP 16 bar
MP

tronçon C

édition : août 2004

échelle : 1 / 10000
indice : plan 7

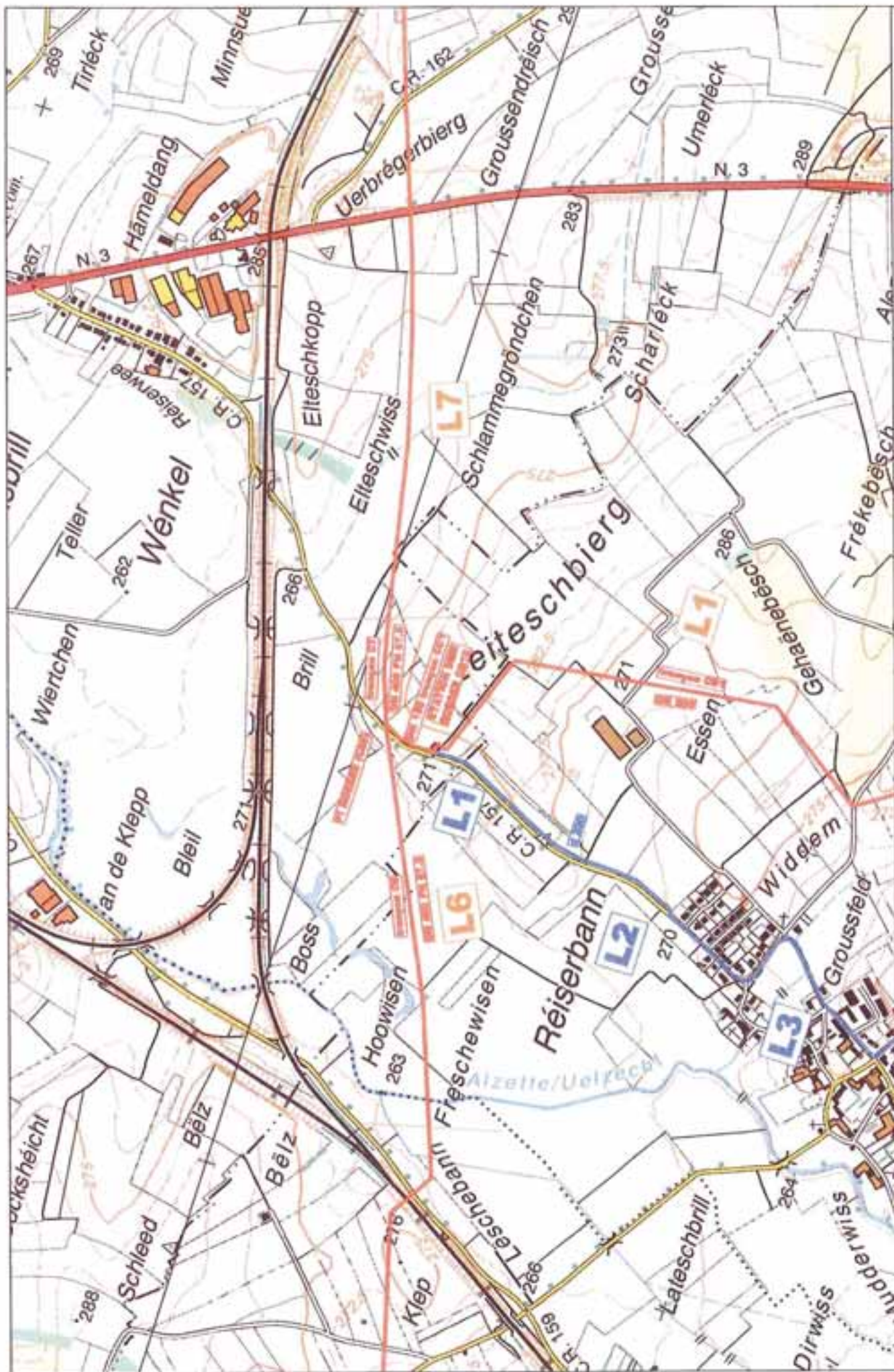

SOTEG S.A.
p/a PROFILARBED Belval
L - 4008 Esch/Alzetze

Réseau de transport
SOTEG

HP 40-67.5 bar
HP 16 bar
MP

tronçon C

édition : août 2004

échelle : 1 / 10000
indice : plan 8

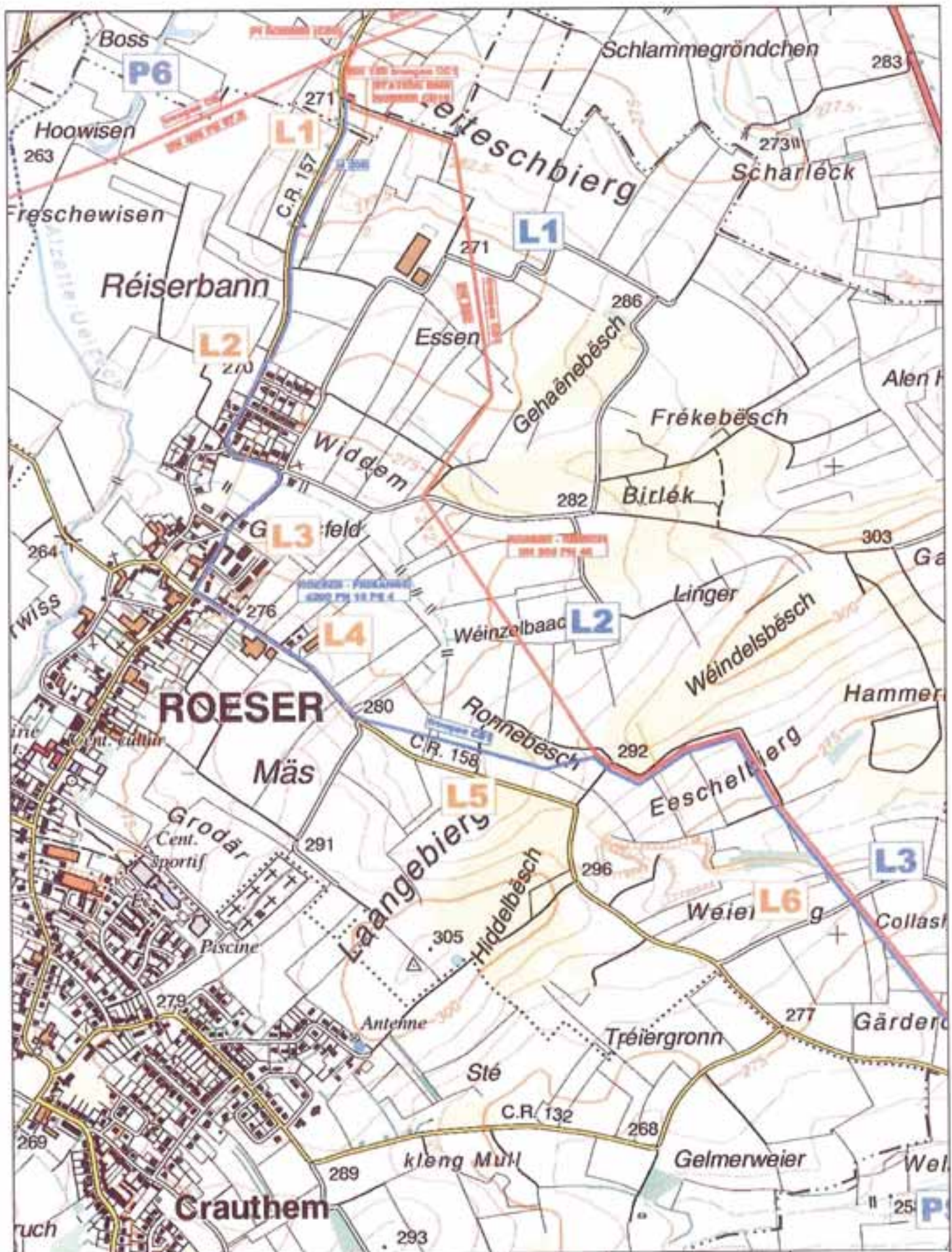

SOTEG
Société Anonyme

SOTEG S.A.
p.la Profiarbed Belval
L - 4008 Esch/Alzette

Réseau de transport
SOTEG

— HP
— IP
— MP

tronçon C

édition : août 2004

échelle : 1 / 10000

indice :

plan 8A

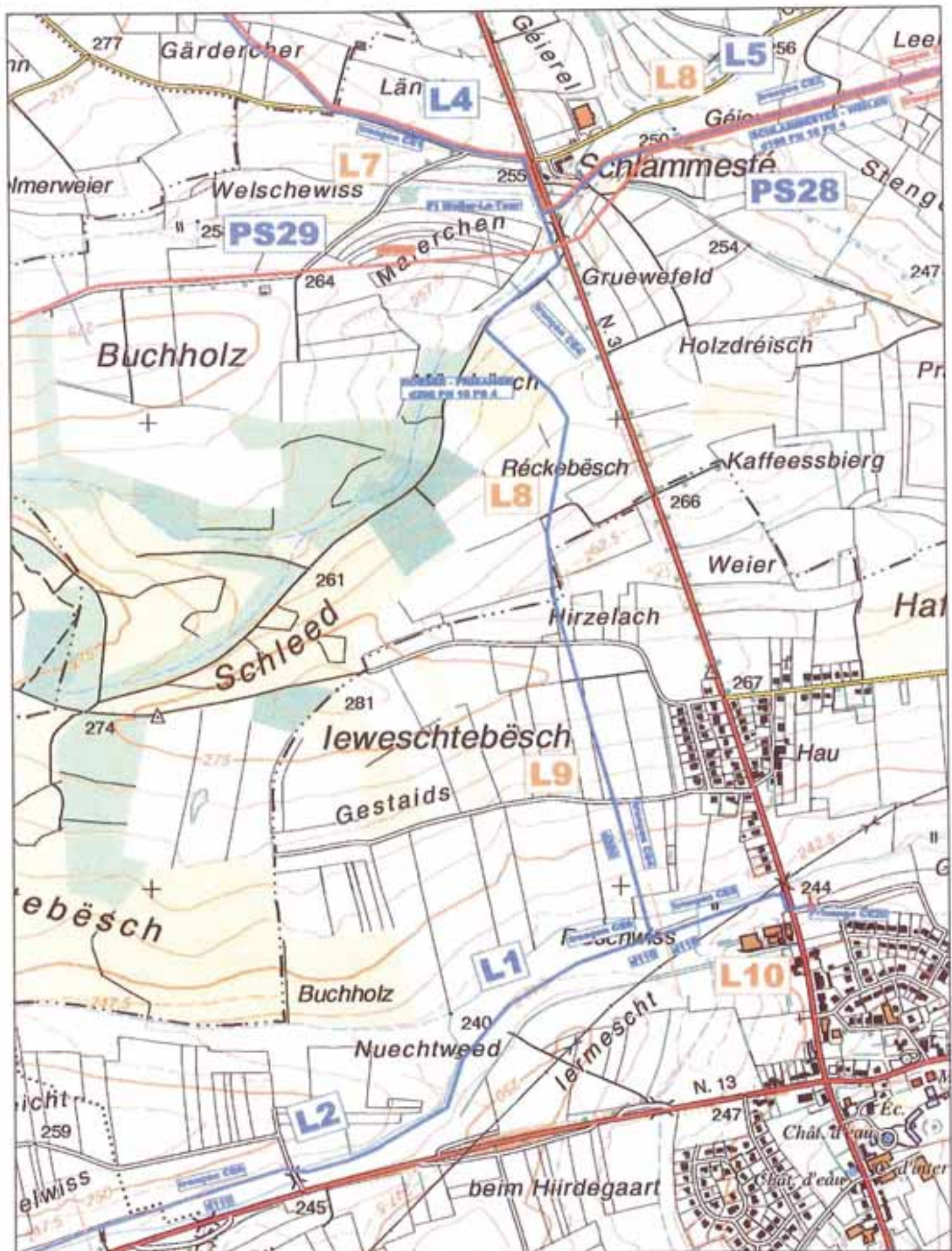

SOTEG
Société Anonyme

SOTEG S.A.
p.la Profiarbed Bolval
L - 4008 Esch/Alzette

Réseau de transport
SOTEG

— HP
— HP
— MP

tronçon C

échelle : 1 / 10000

édition : août 2004

indice :

plan 8C

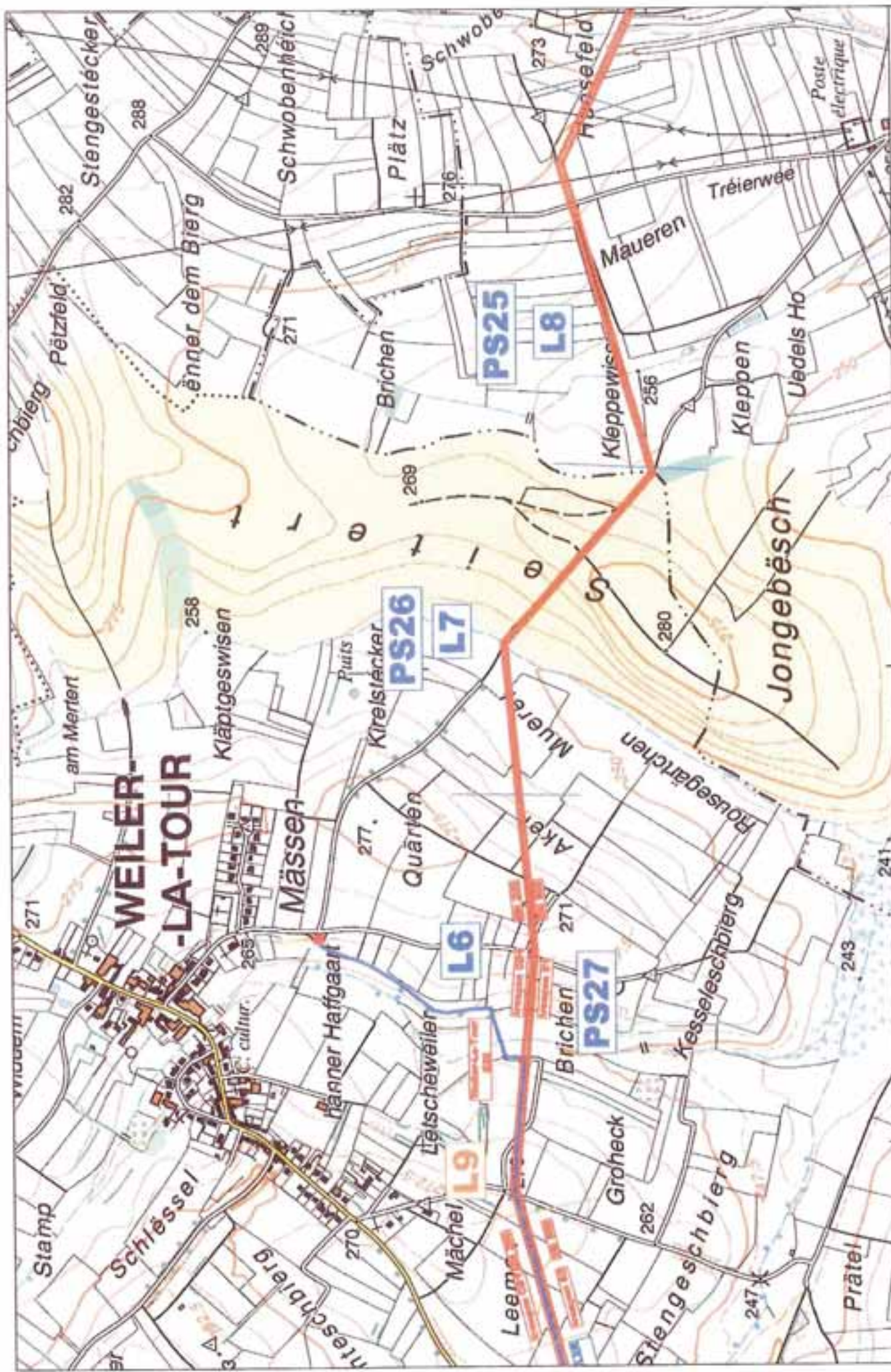

 <p>SOTEG Société Anonyme</p>	<p>SOTEG S.A. p/a PROFILARBED Belval L - 4008 Esch/Alzette</p>	<p>Réseau de transport SOTEG</p>	<p>HP 40-67,5 bar HP 16 bar MP</p>	<p>tronçon C</p>	<p>édition : août 2004</p>	<p>échelle : 1 / 10000 indice : plan 8E</p>
--	--	--------------------------------------	--	------------------	----------------------------	---

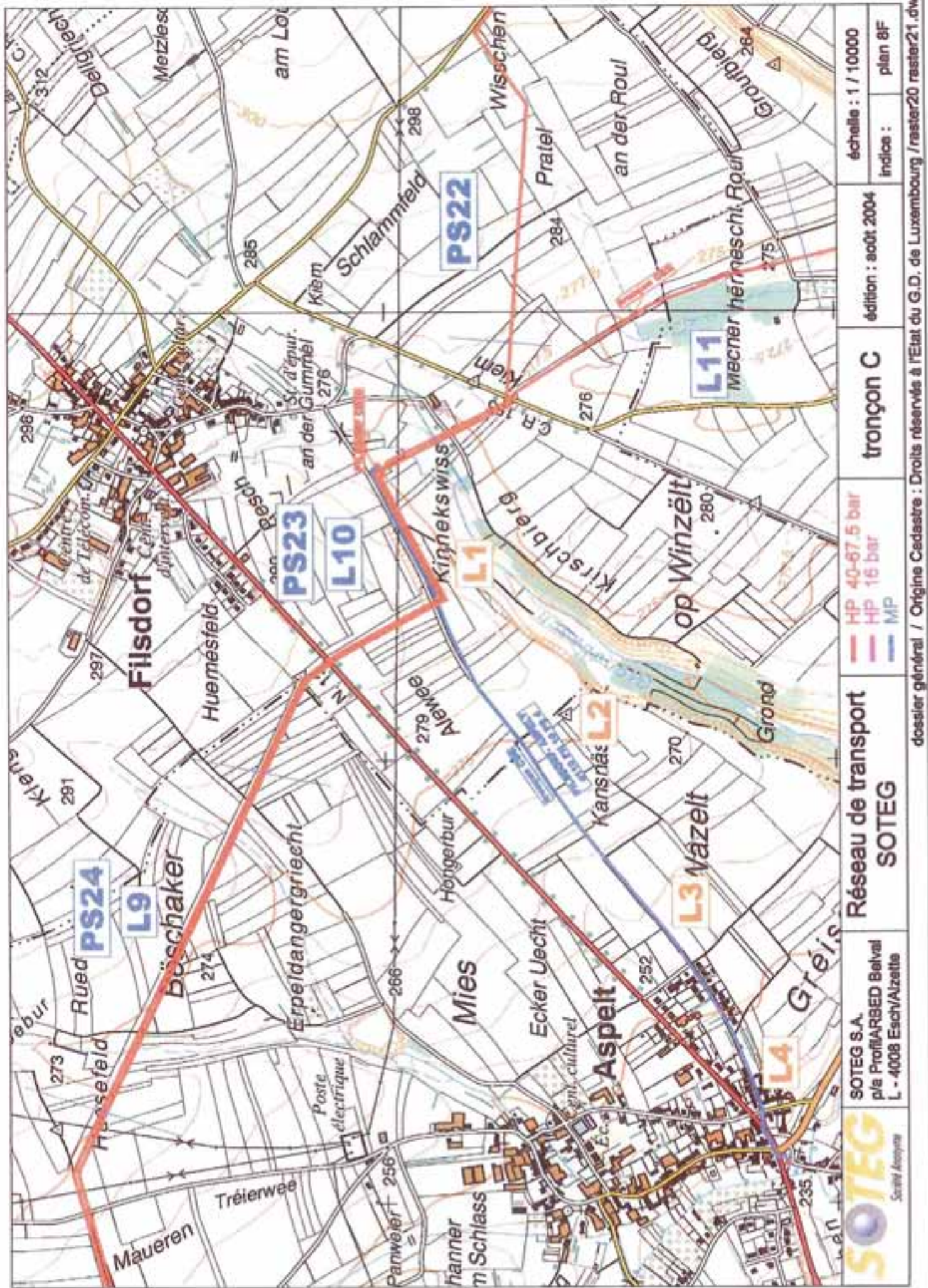

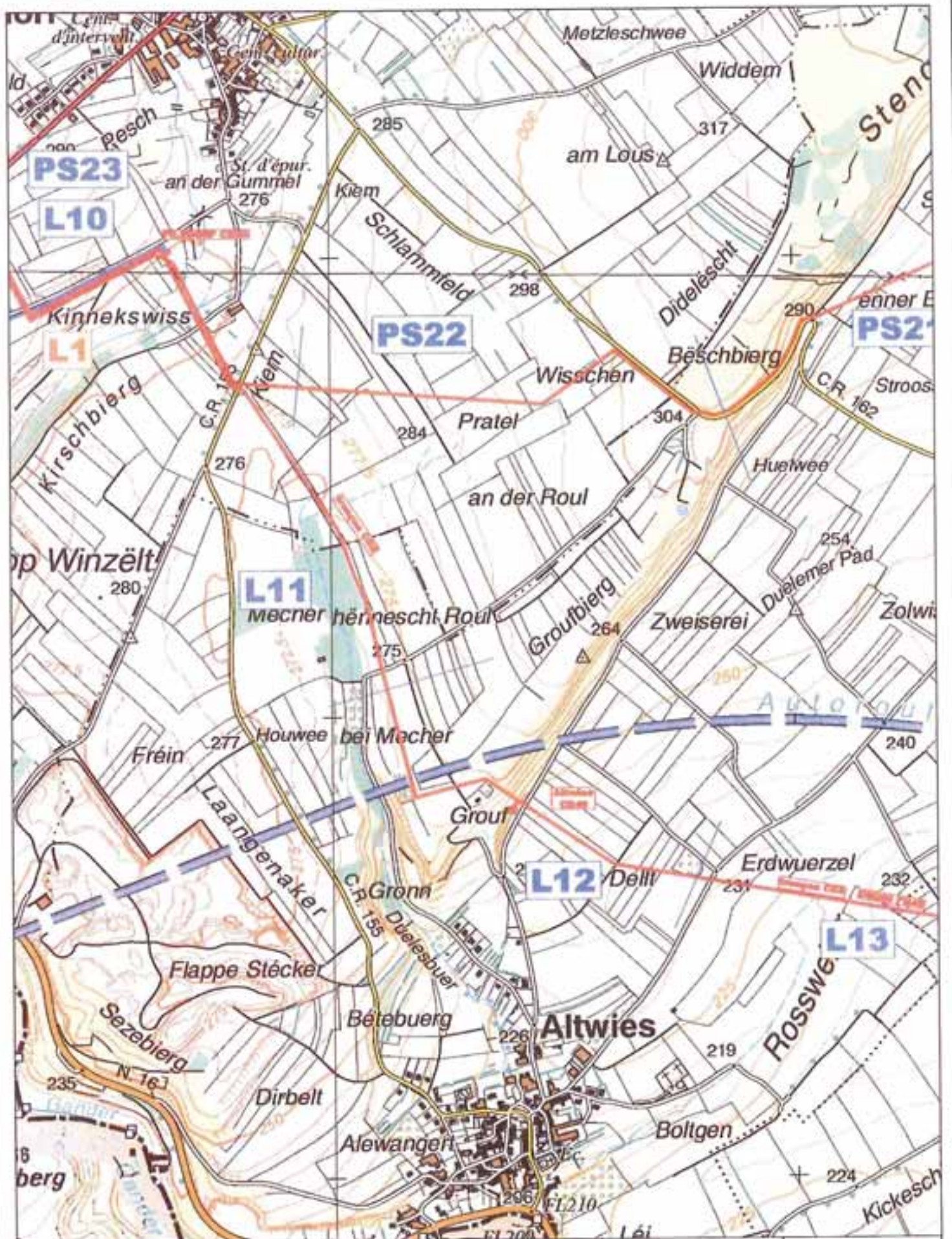

SOTEG
Société Anonyme

SOTEG S.A.
p/ls ProfilARBED Belval
L - 4008 Esch/Alzette

Réseau de transport
SOTEG

— HP
— HP
— MP

tronçon C

édition : août 2004

échelle : 1 / 10000

indice : plan 8G

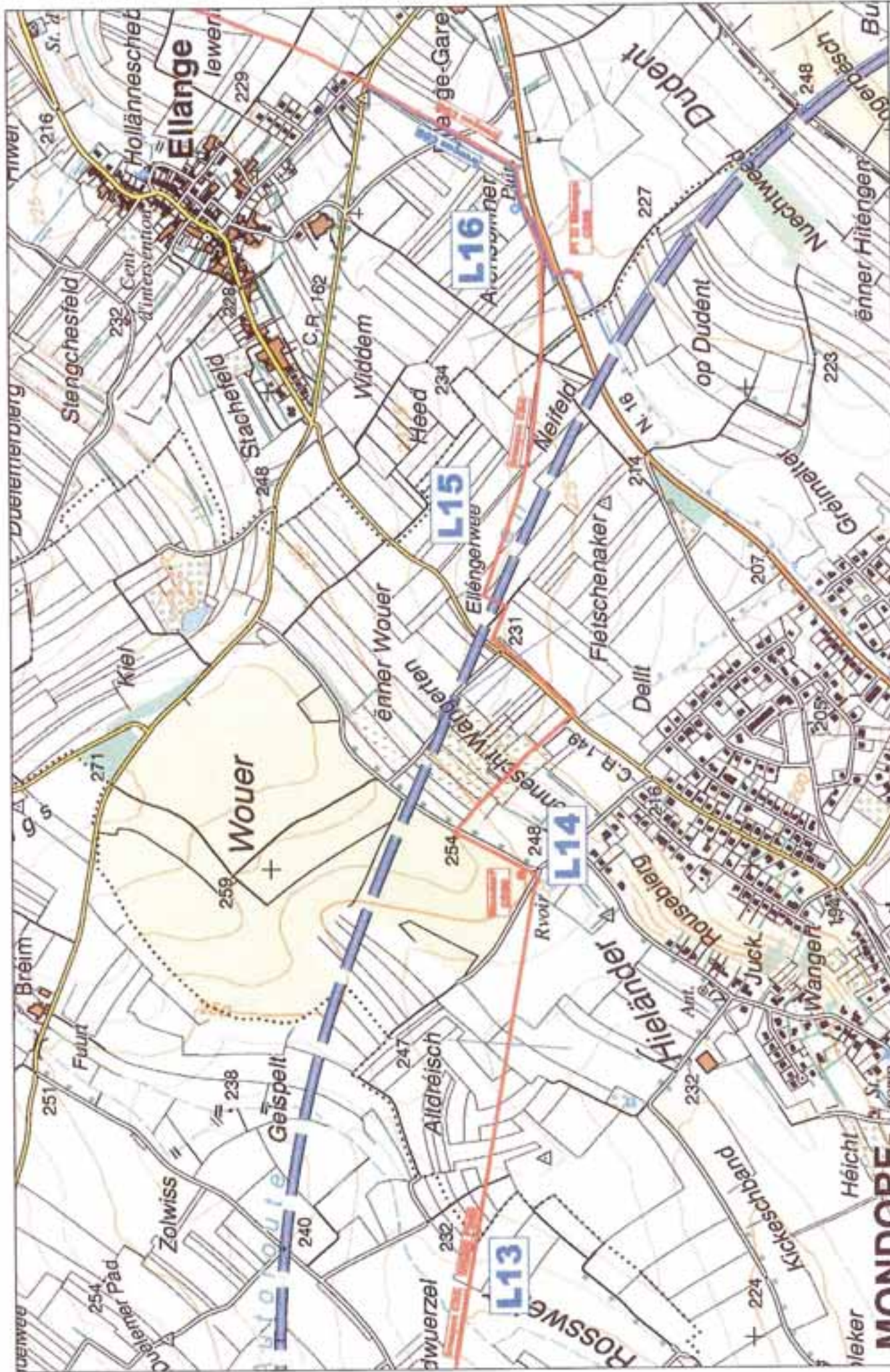

 <p>SOTEG S.A. SOTEG S.A. pla ProfliARBED Belval L - 4008 Esch/Alzette</p>	<p>Réseau de transport</p>	<p>trçon C</p>	<p>édition : août 2004</p>	<p>échelle : 1 / 10000</p>
<p>SOTEG</p>	<p>HP 40-67.5 bar HP 16 bar MP</p>	<p>indice :</p>	<p>plan 8H</p>	<p>dossier général / Origine Cadastre : Droits réservés à l'Etat du G.D. de Luxembourg / raster20 raster21.dwg</p>

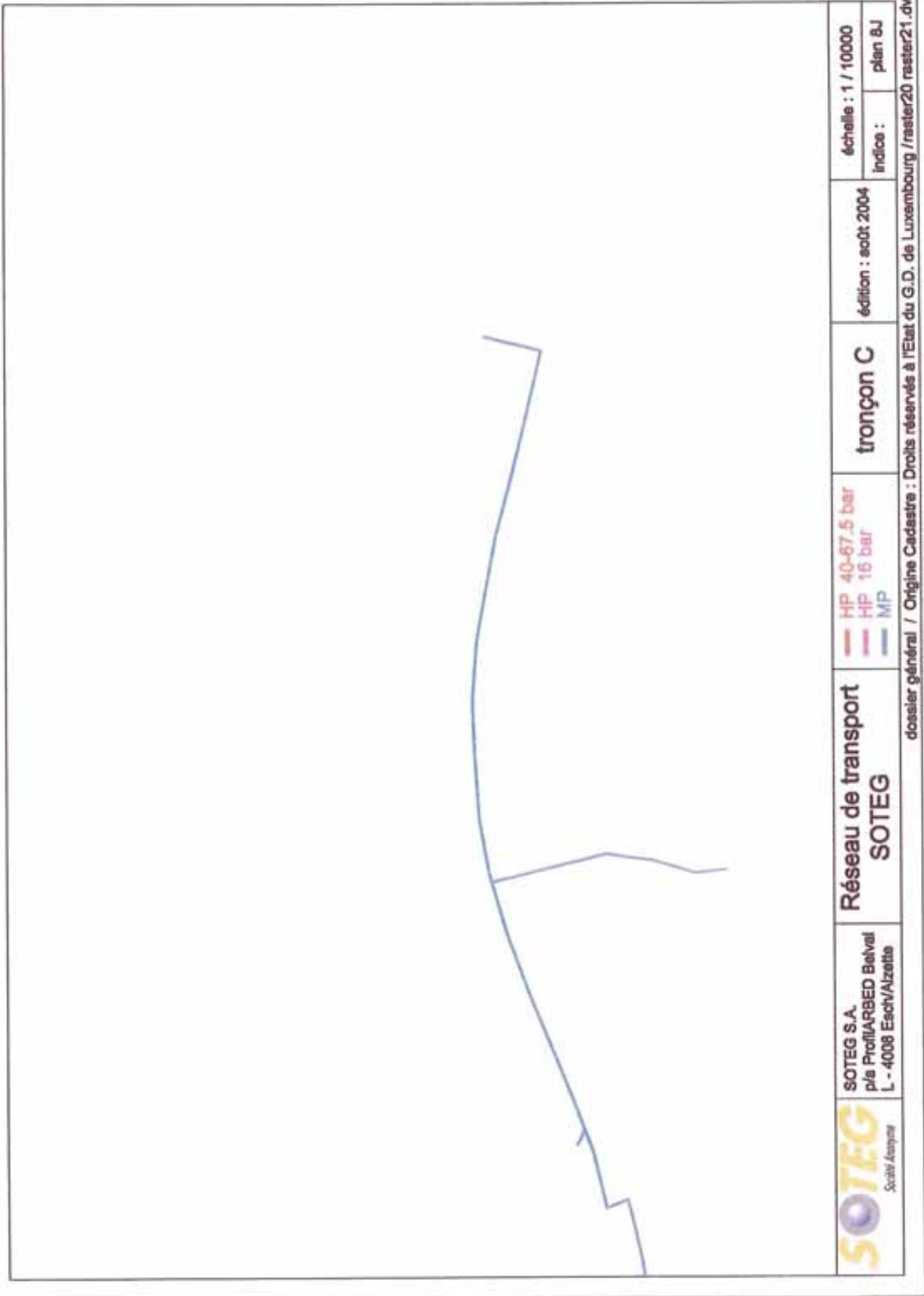

SOTEG S.A.
p/a ProfilARBED Balval
L - 4008 Esch/Aizetla

Réseau de transport
SOTEG

HP 40-67.5 bar
HP 16 bar
MP

tronçon C

édition : août 2004

échelle : 1 / 10000
indice : plan 8J

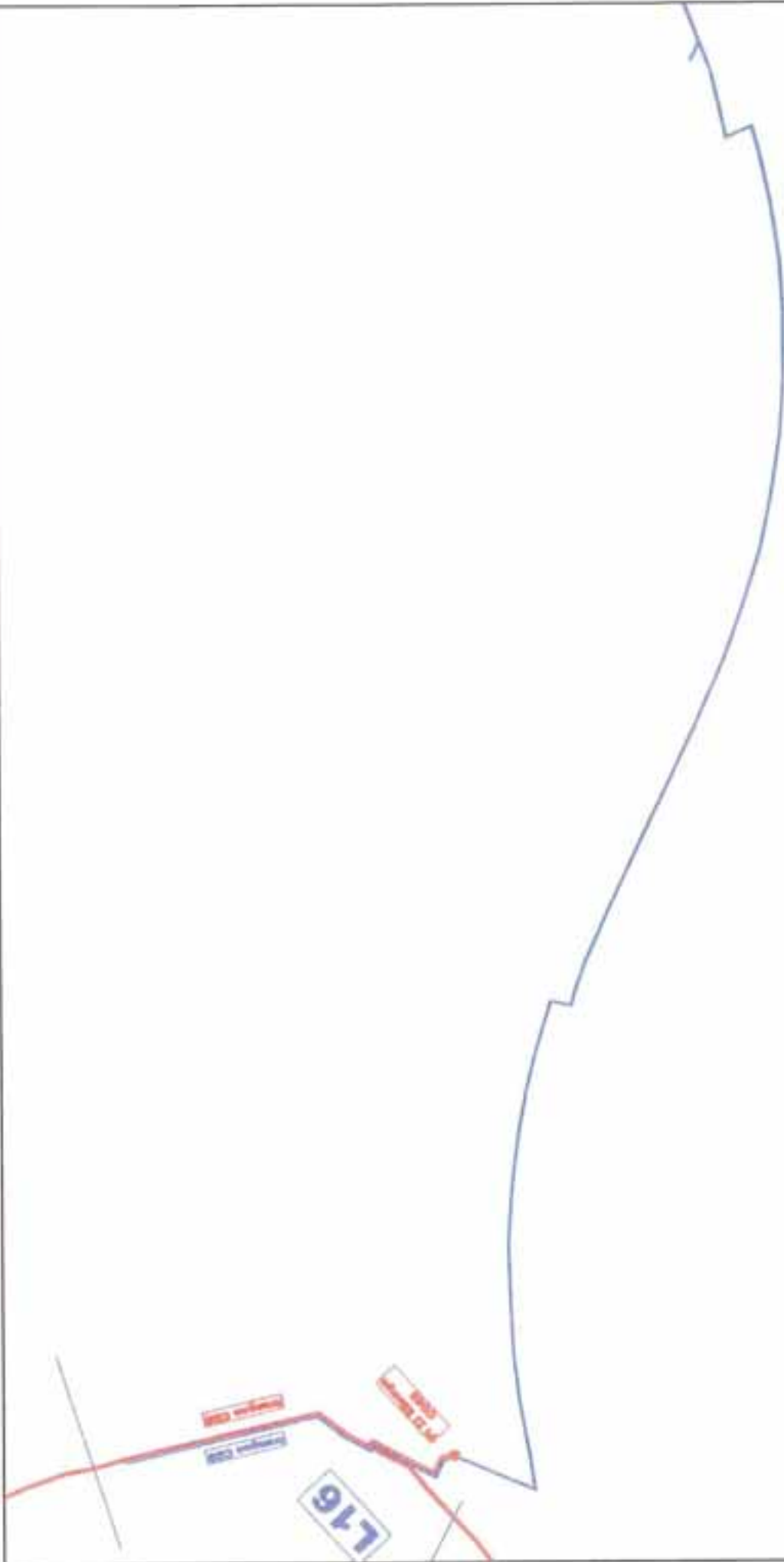

SOTEG S.A.
p/a ProFIARBED Belval
L - 4008 Esch/Alzette

Réseau de transport
SOTEG

HP 40-67,5 bar
HP 16 bar
MP

tronçon C

édition : août 2004

échelle : 1 / 10000

indice : plan 81

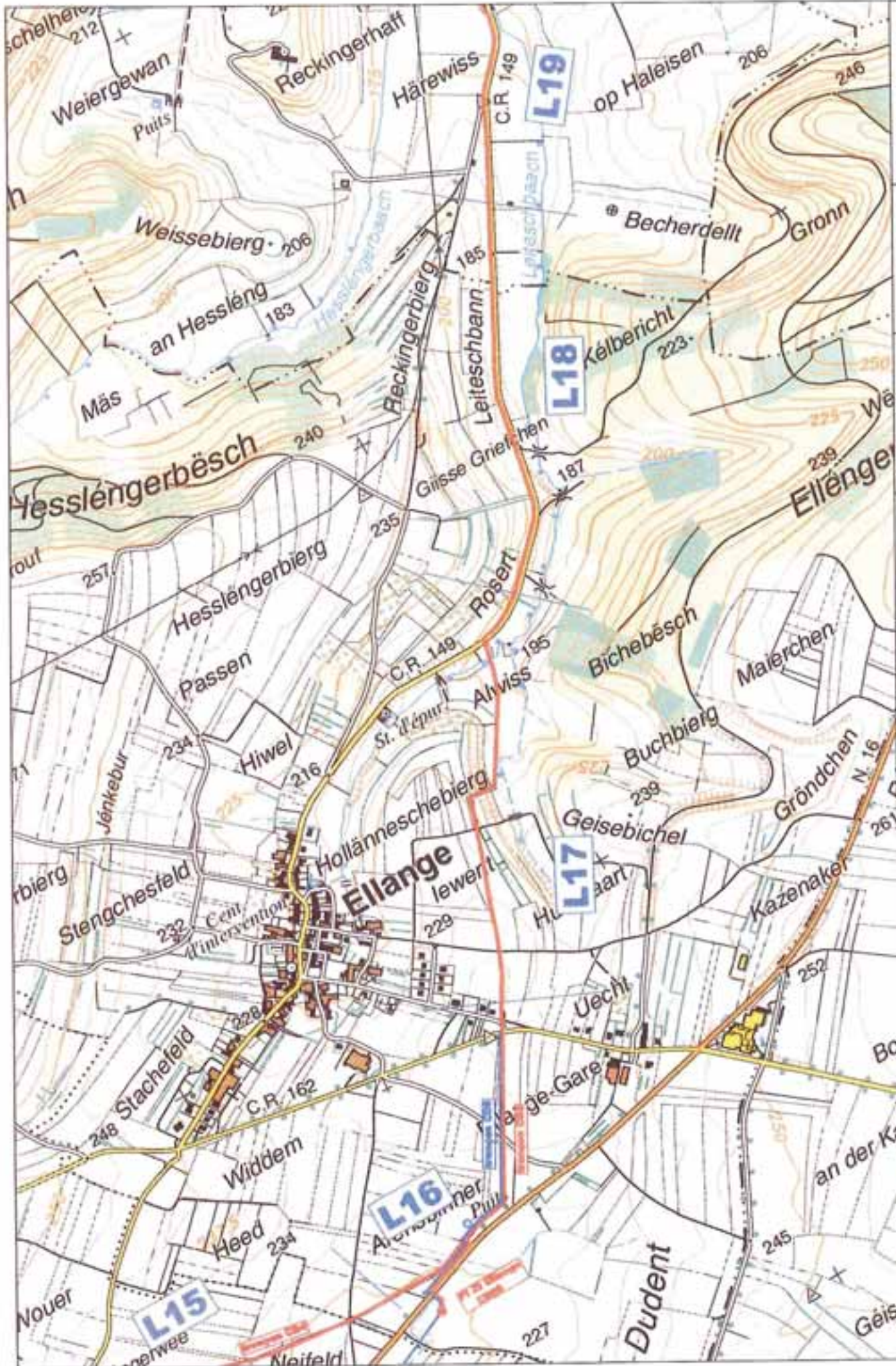

 <p>SOTEG S.A. SOTEG S.A. via ProfilARBED Belval L - 4006 Esch/Aizette</p>	<p>Réseau de transport SOTEG</p>	<p>HP 40-67.5 bar HP 16 bar MP</p>	<p>tronçon C</p>	<p>édition : août 2004</p>	<p>échelle : 1 / 10000 indice : plan 8K</p>
---	--	--	-------------------------	----------------------------	---

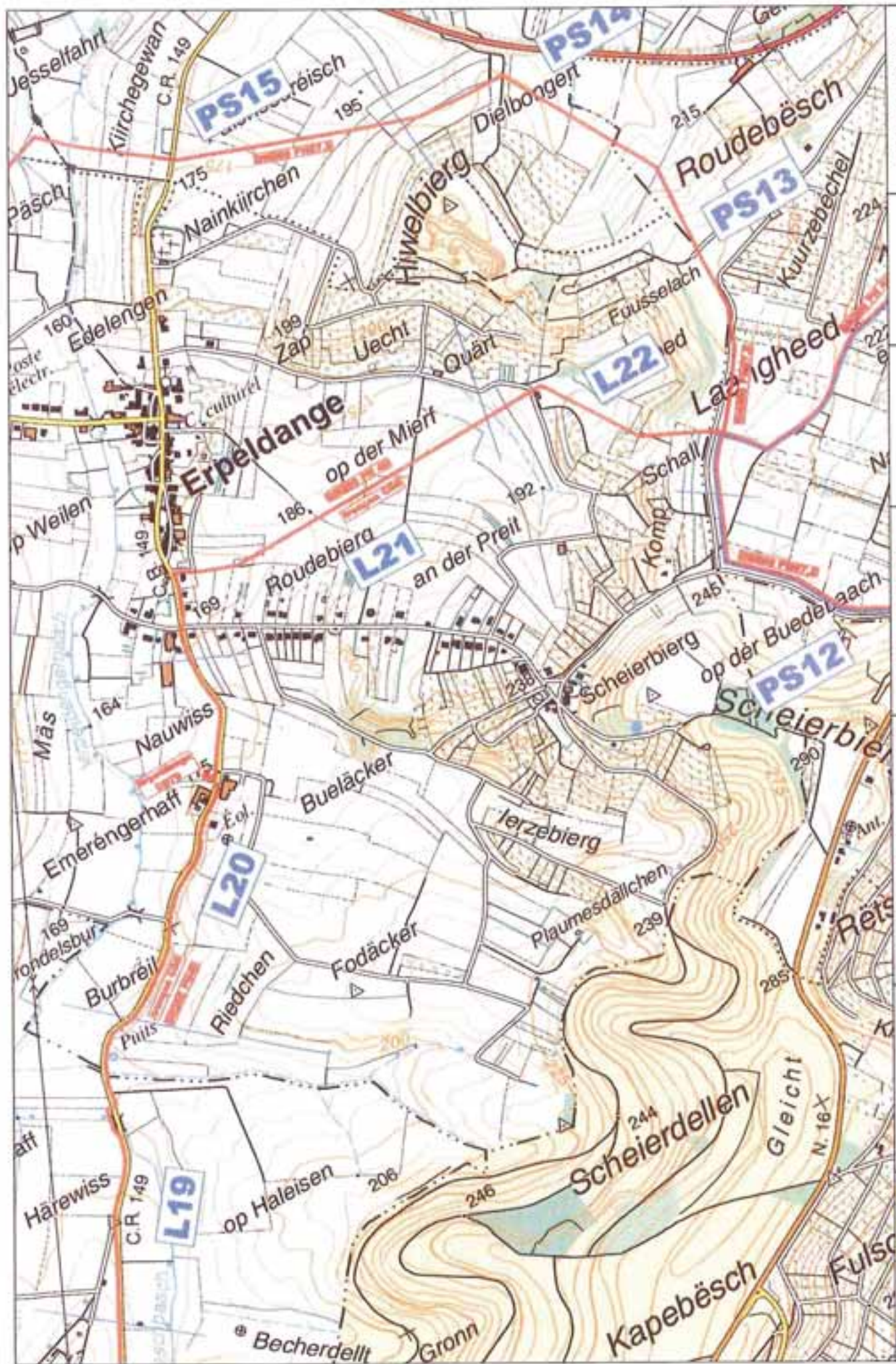

 SOTEG S.A. pla ProfilARBED Belval L - 4008 Esch/Alzette Société Anonyme	Réseau de transport SOTEG	HP 40-67.5 bar HP 16 bar MP	tronçon C	édition : août 2004	échelle : 1 / 10000 indices : plan 8L
	dossier général / Origine Cadastre : Droits réservés à l'Etat du G.D. de Luxembourg / raster20 raster21.dwg				

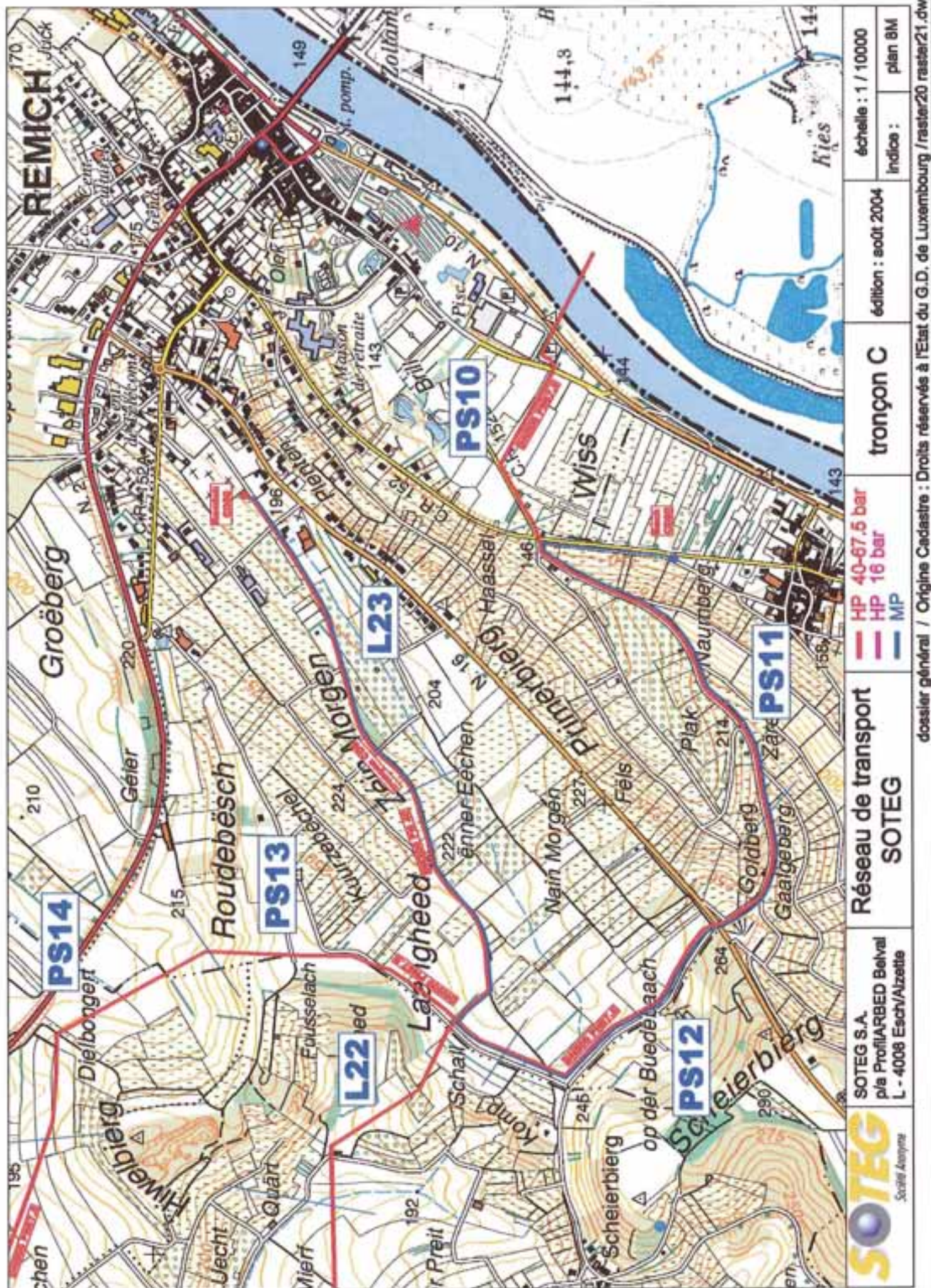

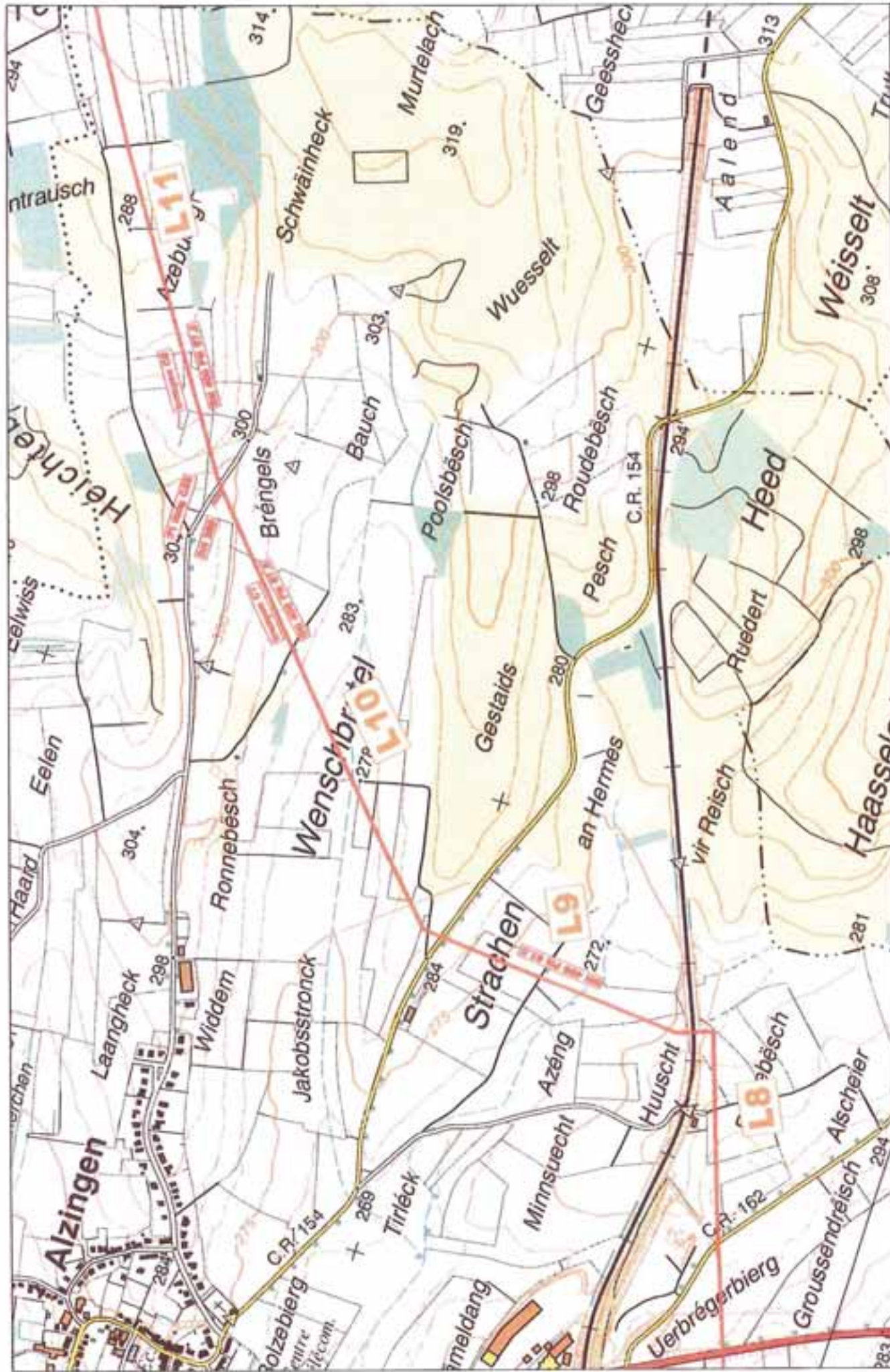

 <p>SOTEG S.A. Société Anonyme SOTEG</p>	<p>SOTEG S.A. Société Anonyme SOTEG</p>	<p>Réseau de transport SOTEG</p>	<p>HP 40-67.5 bar HP 16 bar MP</p>	<p>tronçon C</p>	<p>édition : août 2004</p>	<p>échelle : 1 / 10000</p>	<p>indices : plan 9</p>
---	---	--------------------------------------	--	------------------	----------------------------	----------------------------	-------------------------

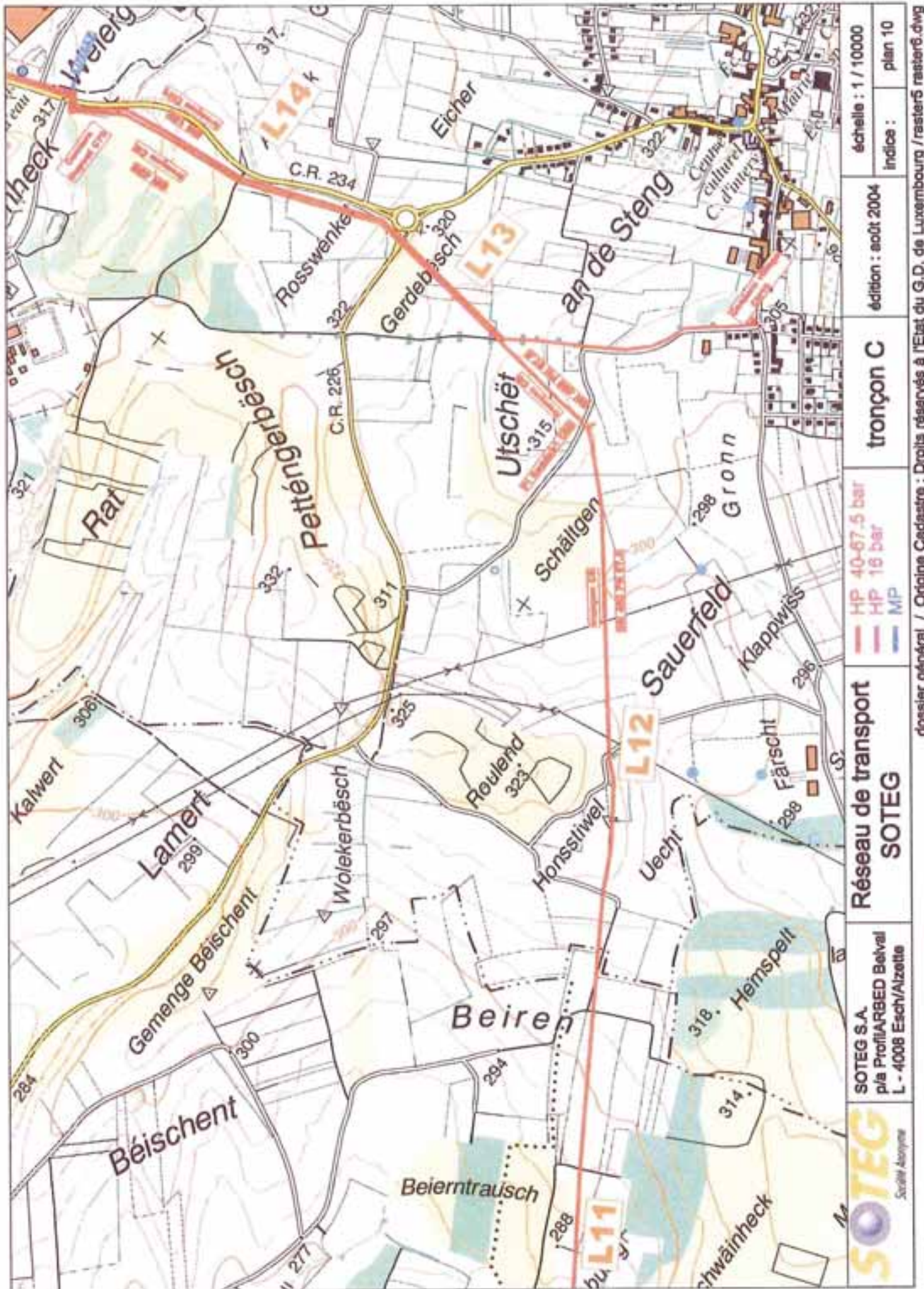

SOTEG S.A.
p/a ProfilARBED Beival
L - 4008 Esch/Alzetle

SOTEG
Société Anonyme

Réseau de transport
SOTEG

HP 40-67.5 bar
HP 16 bar
MP

tronçon C

édition : août 2004

échelle : 1 / 10000
indice : plan 10

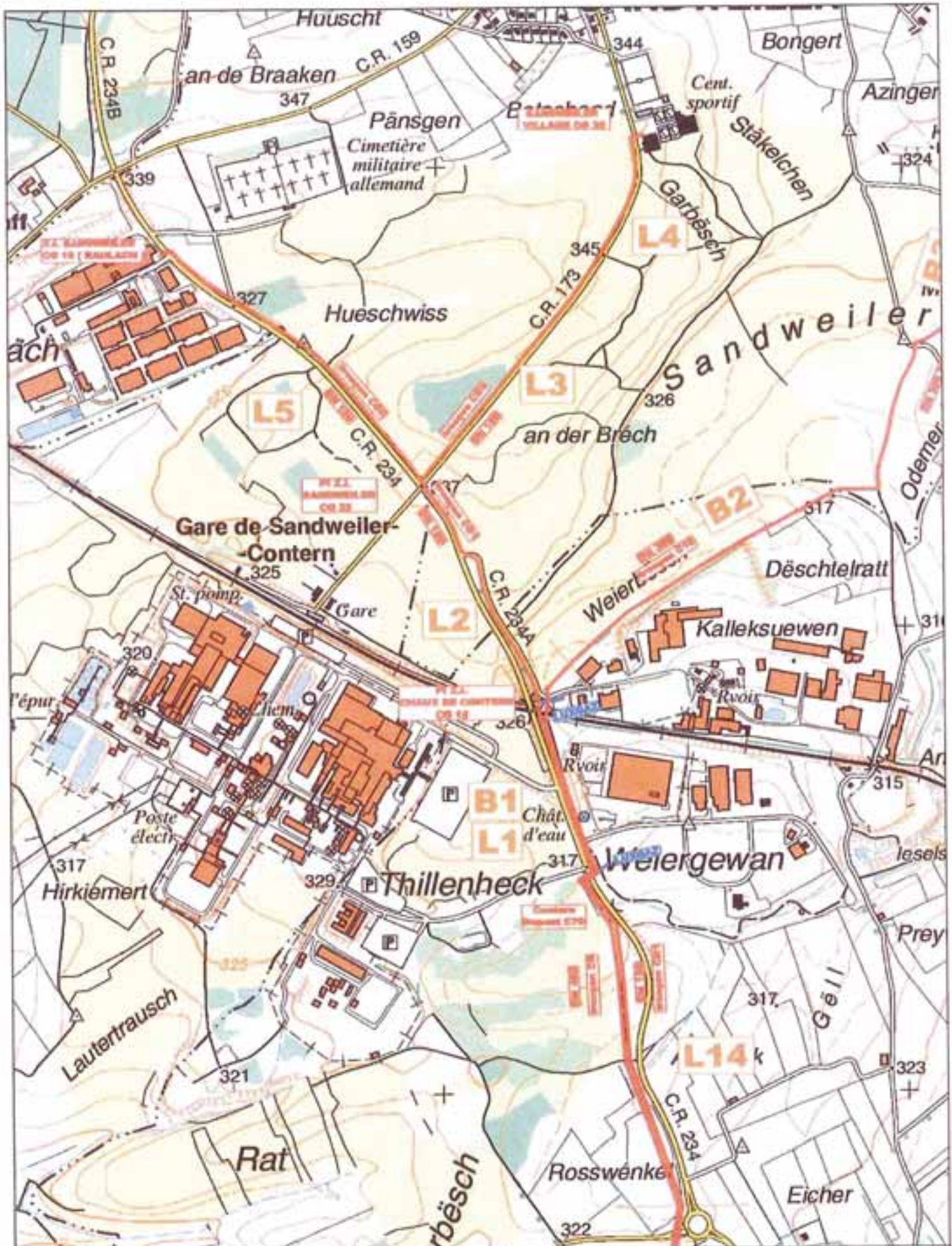

SOTEG S.A.
p.la ProfilARBED Belval
L - 4008 Esch/Alzette

Réseau de transport
SOTEG

- HP
- HP
- MP

tronçon C
édition : août 2004

échelle : 1 / 10000
indice : plan 11

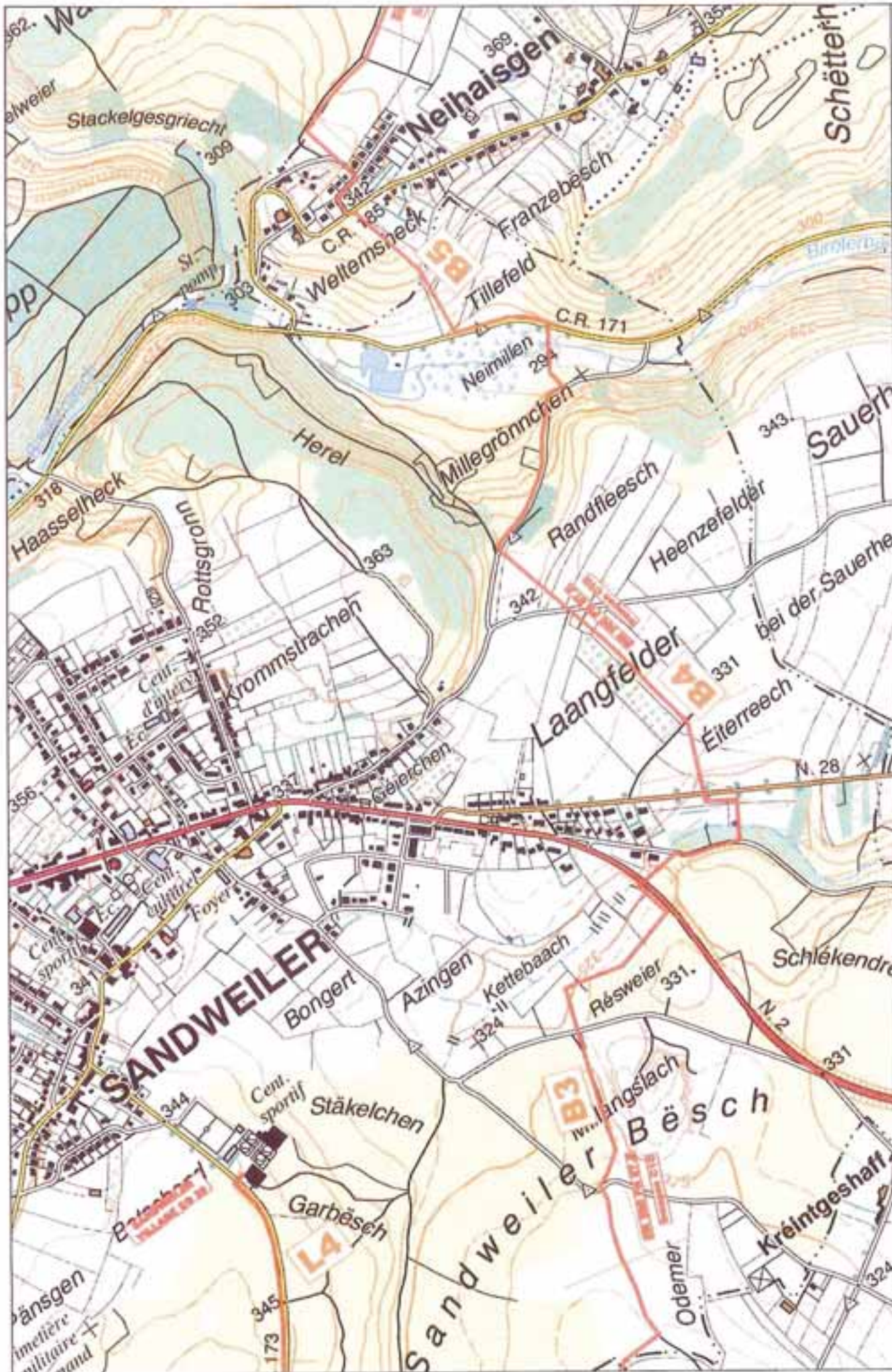

 <p>SOTEG S.A. p/a ProfilARBED Belval L - 4008 Esch/Alzetts</p>	<p>Réseau de transport SOTEG</p>		<p>HP 40-67.5 bar MP 16 bar MP</p>	<p>tronçon C</p>	<p>édition : août 2004</p>	<p>Indice : plan 12</p>	<p>échelle : 1 / 10000</p>
	<p>dossier général / Origine Cadastre : Droits réservés à l'Etat du G.D. de Luxembourg / raster5 raster6.dwg</p>						

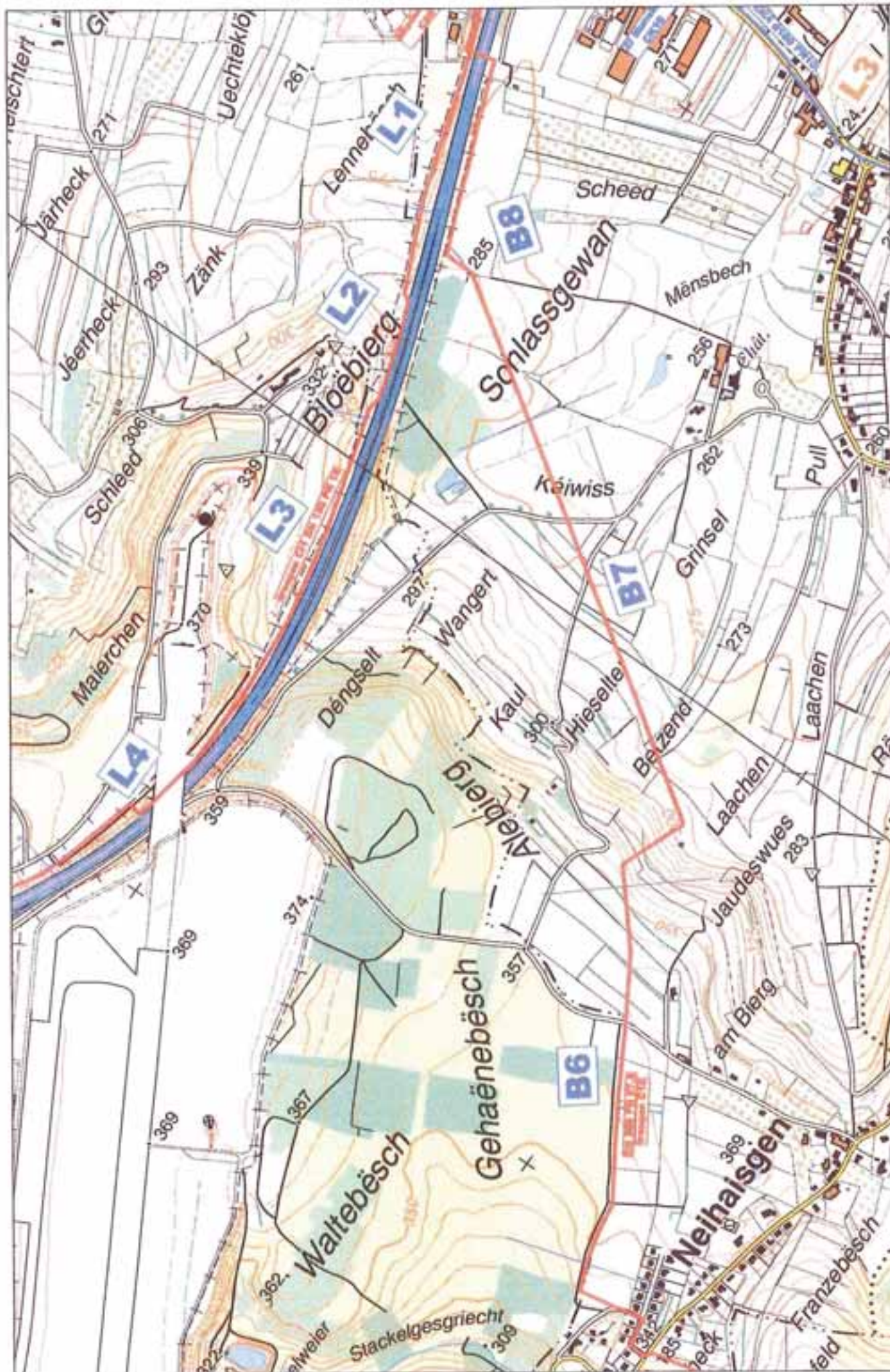

 SOTEG S.A. p/a ProlMARBEED Beival L - 4008 Esch/Alzettes	Réseau de transport SOTEG		HP 40-67.5 bar HP 16 bar MP	tronçon C	édition : août 2004	échelle : 1 / 10000 indice : plan 13
	dossier général / Origine Cadastre : Droits réservés à l'Etat du G.D. de Luxembourg / raster17raster18.dwg					

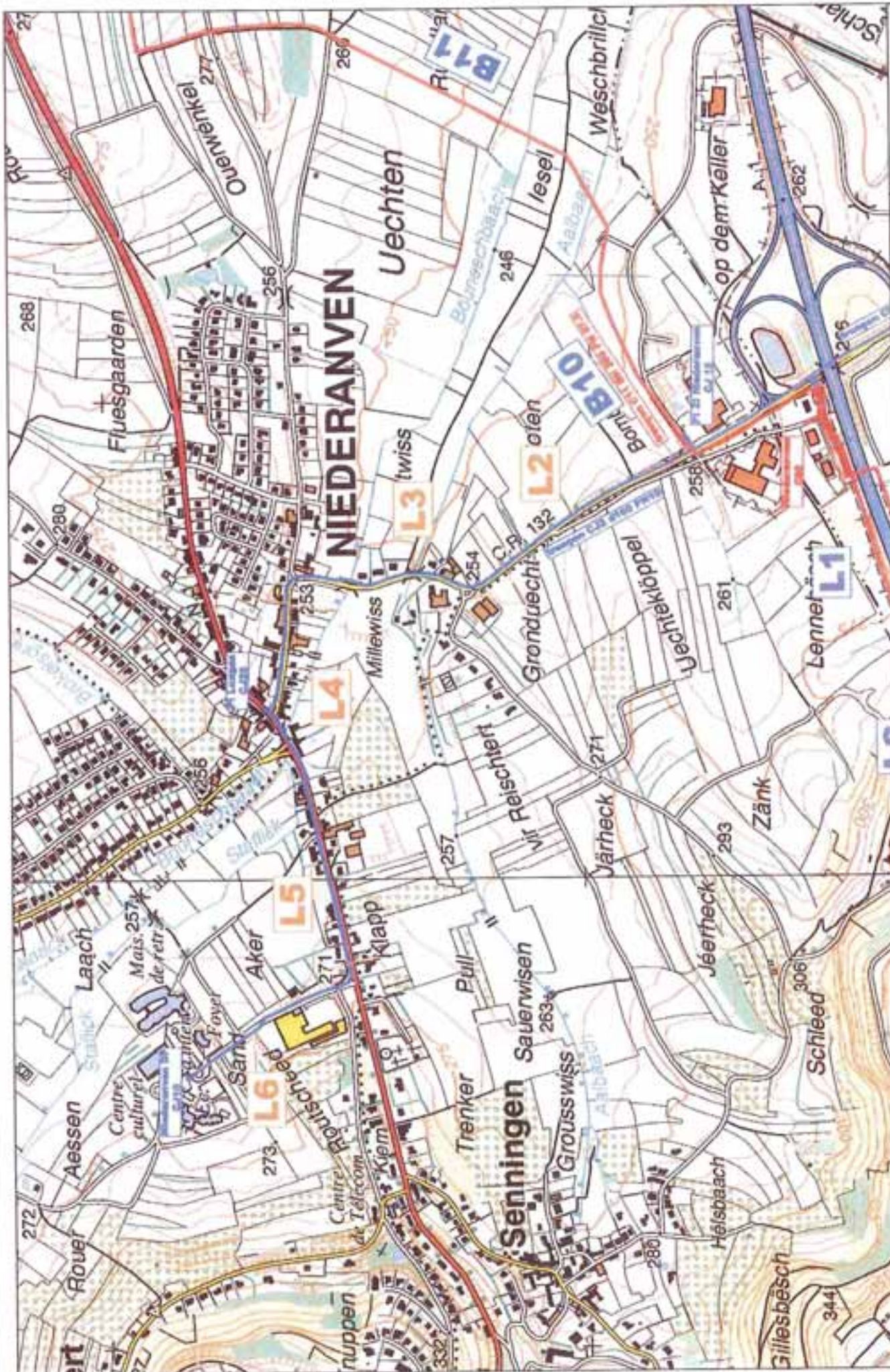

 <p>SOTEG S.A. p/a ProfilARBED Belval L - 4008 Esch/Alzette</p>	<p>Réseau de transport SOTEG</p>	<p>HP 40-67.5 bar HP 16 bar MP</p>	<p>tronçon C</p>	<p>édition : août 2004</p>	<p>échelle : 1 / 10000 Indices : plan 14A</p>
--	---	--	------------------	----------------------------	---

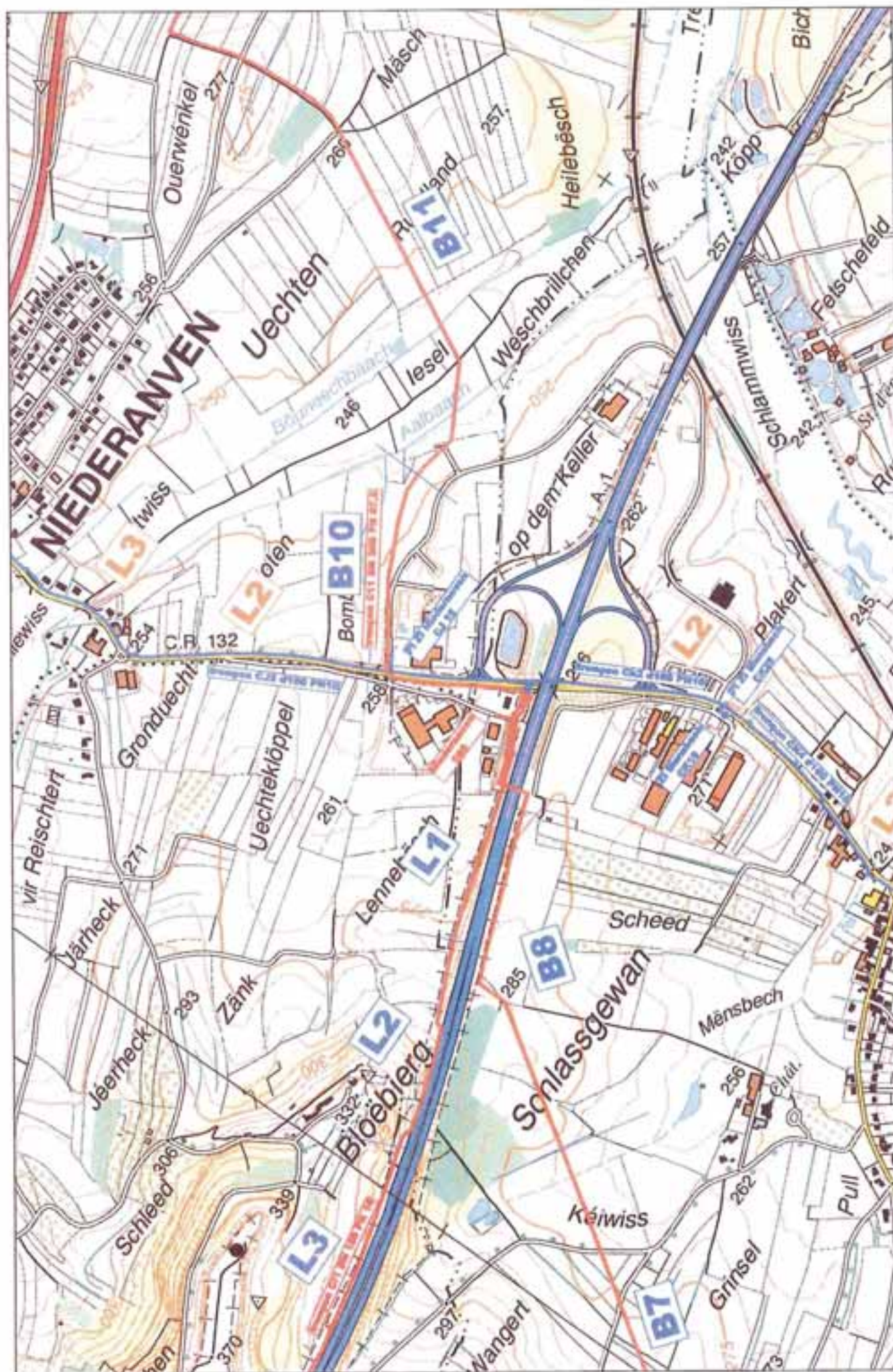

échelle : 1 / 10000

indice : plan 14

édition : août 2004

tronçon C

Réseau de transport

SOTEG

SOTEG S.A.
p/a ProfilARBED Beival
L - 4008 Esch/Alzette

SOTEG
Soteg Asopar

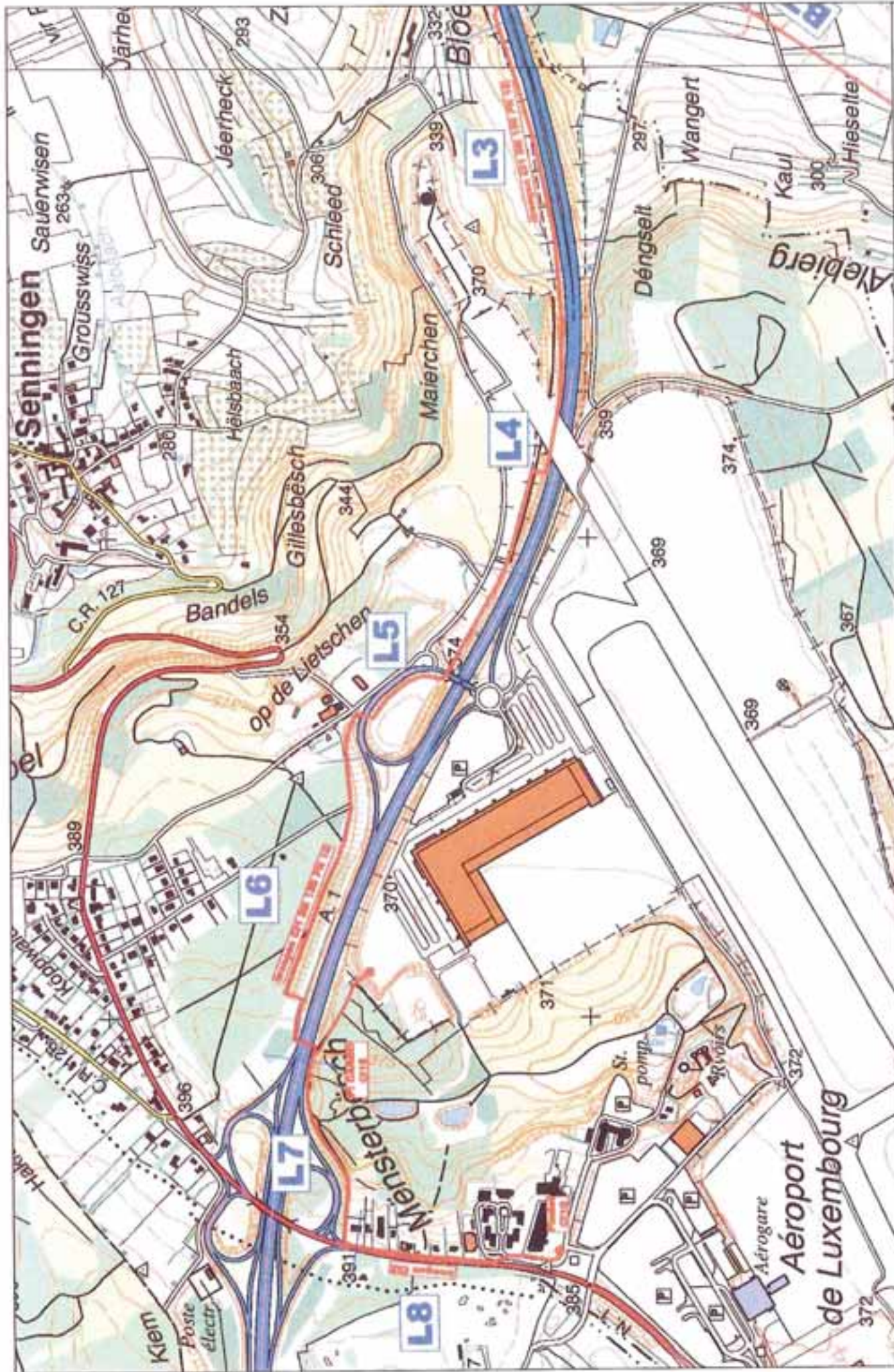

	SOTEG S.A. p/a ProfilARBED Belval L - 4008 Esch/Alzetze	Réseau de transport SOTEG	<ul style="list-style-type: none"> — HP 40-67.5 bar — HP 16 bar — MP 	tronçon C	édition : août 2004	échelle : 1 / 10000 Indices : plan 14B
---	---	--	---	------------------	---------------------	---

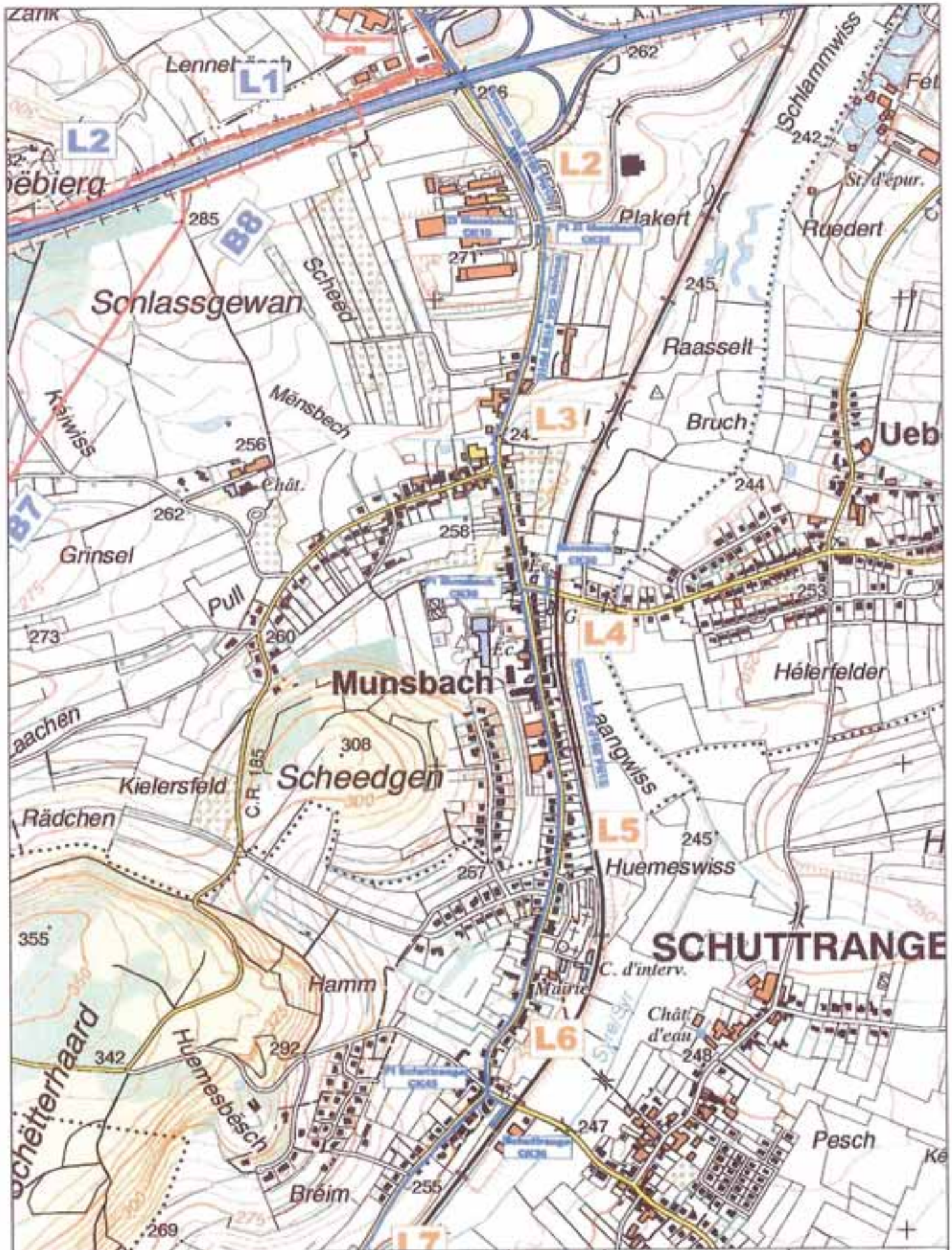

 <p>SOTEG S.A. p/s ProfilARBED Belval L - 4008 Esch/Alzette</p>	<p>Réseau de transport SOTEG</p>	<p>— HP — HP — MP</p>	<p>tronçon C</p>		<p>échelle : 1 / 10000</p>
			<p>édition : août 2004</p>	<p>indice : plan 14C</p>	

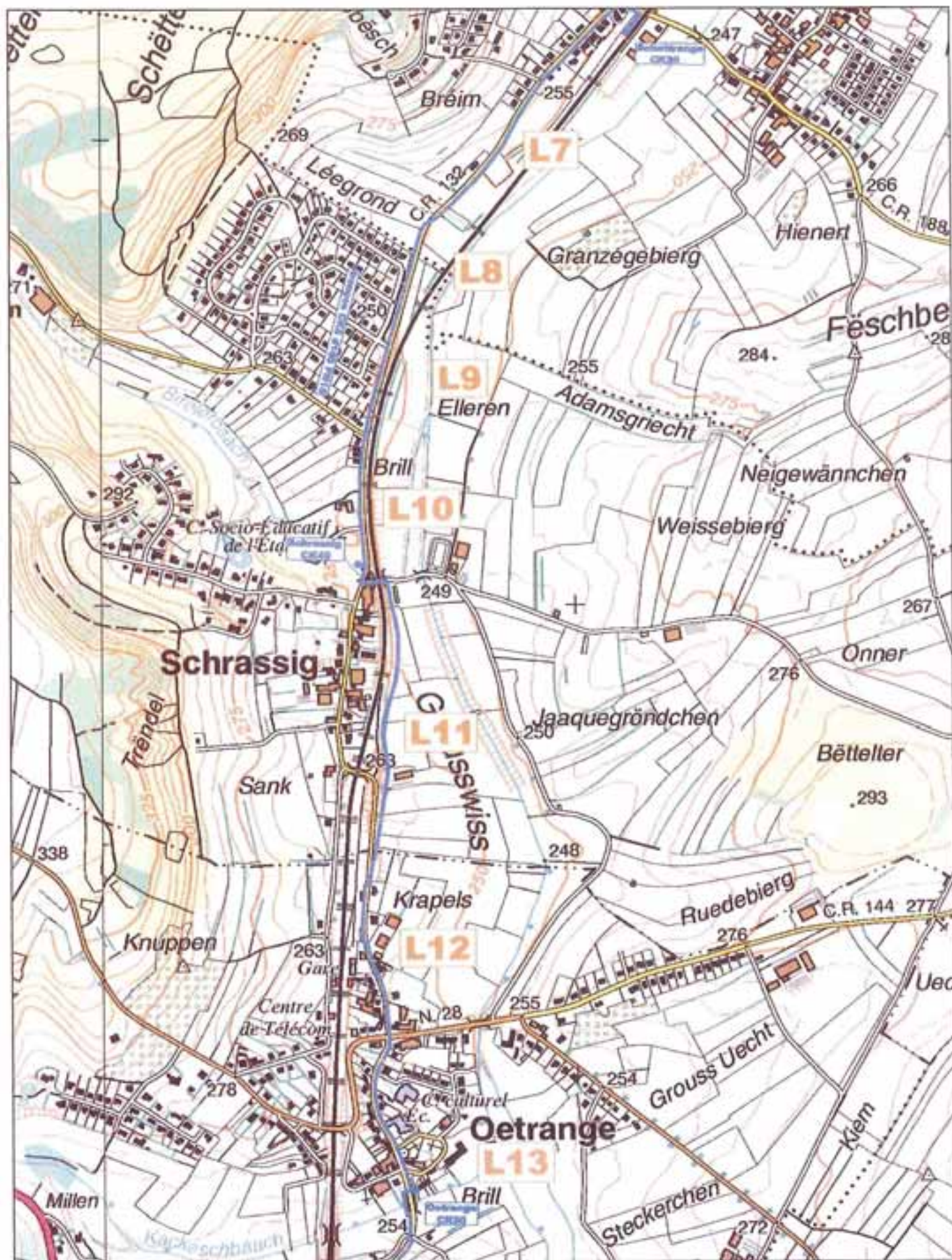

SOTEG
Société Anonyme

SOTEG S.A.
p/la Prof/ARBED Belval
L - 4008 Esch/Wizette

Réseau de transport
SOTEG

— HP
— HP
— MP

tronçon C

édition : août 2004

échelle : 1 / 10000

indice : plan 14D

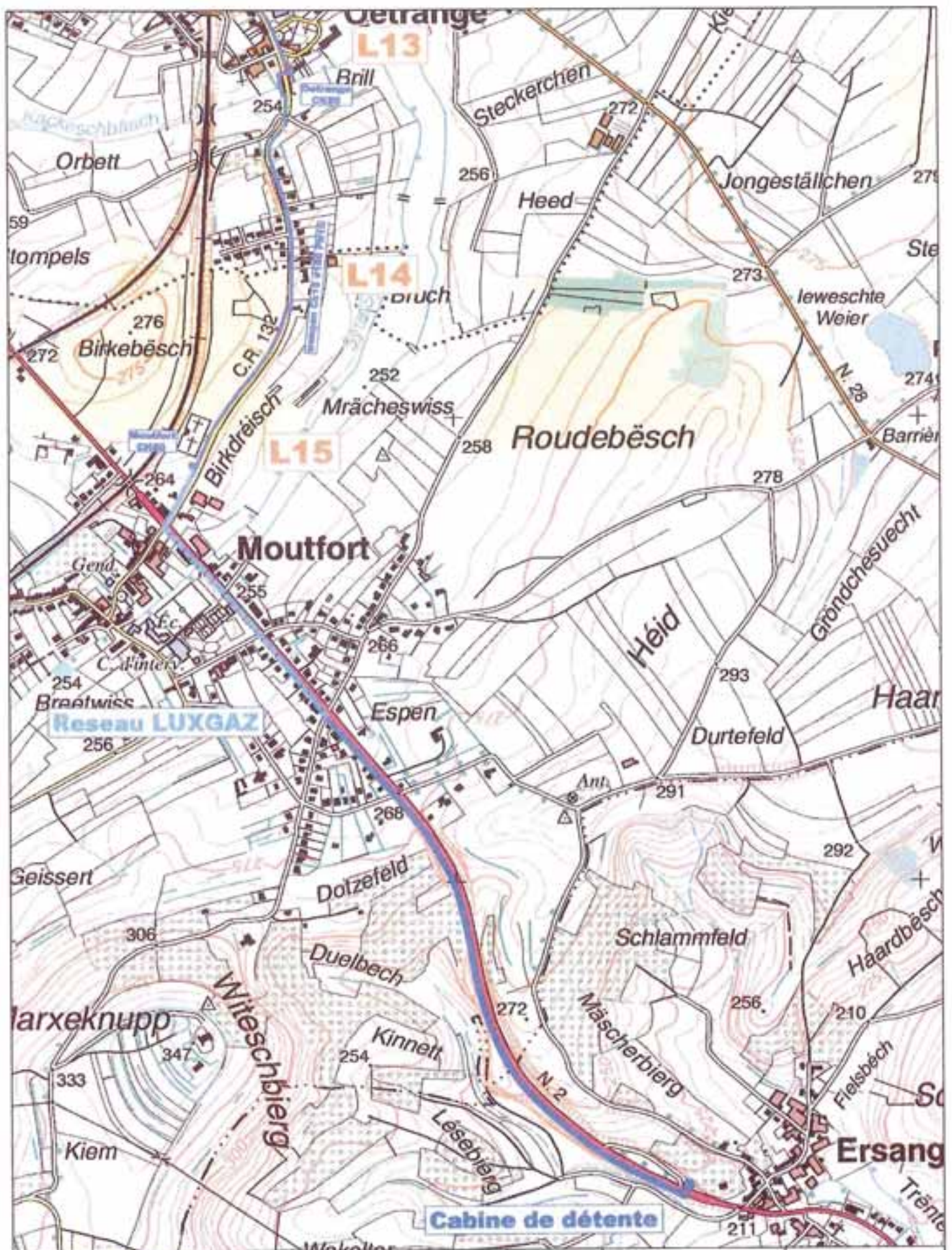

SOTEG S.A.
p/le Prof/ARBED Belval
L - 4008 Esch/Alzette

Réseau de transport
SOTEG



tronçon C

édition : août 2004

échelle : 1 / 10000

Indice : plan 14E

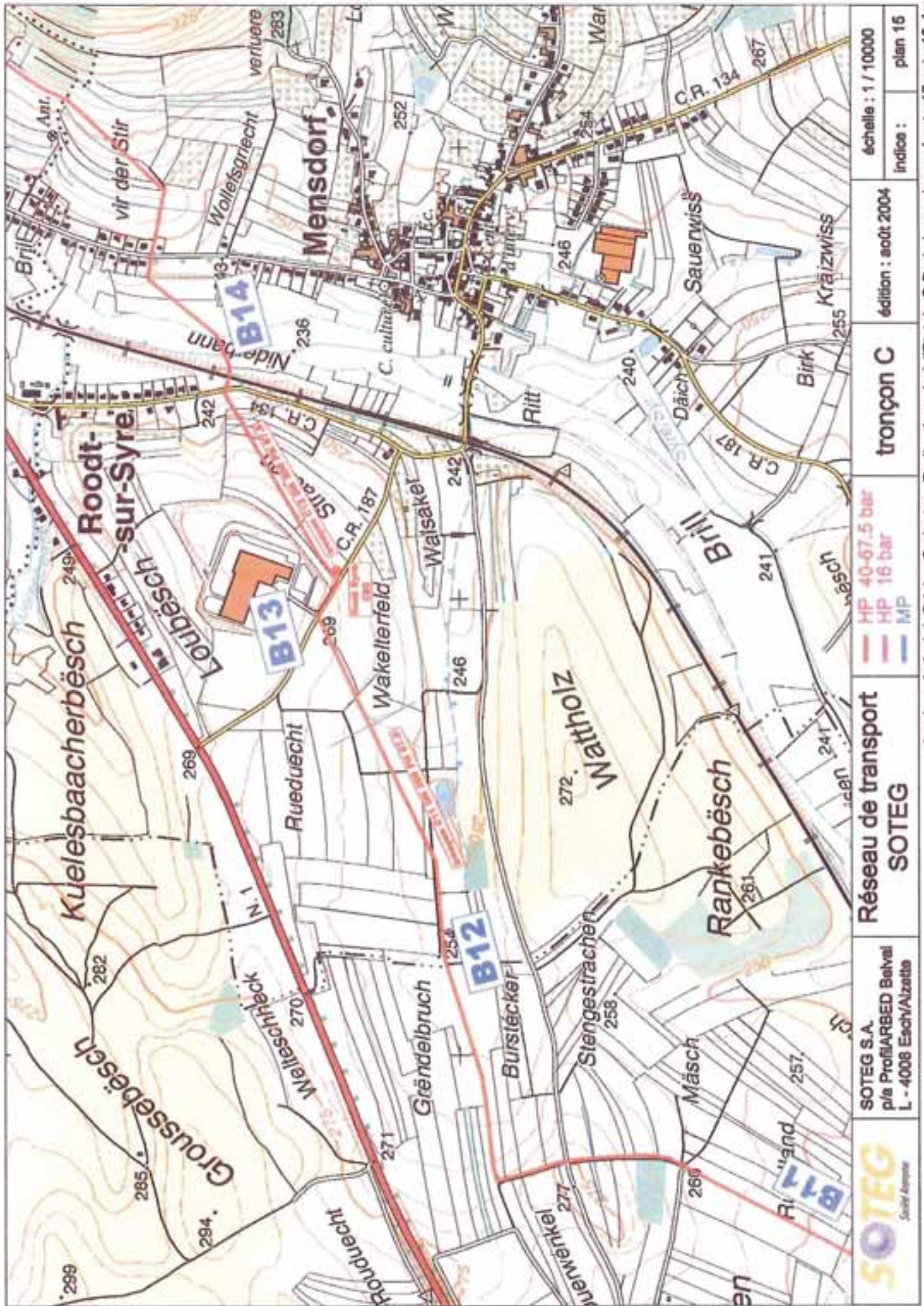

SOTEG
Société Anonyme

SOTEG S.A.
p/a ProfilARBED Belval
L - 4008 Esch/Aizette

Réseau de transport
SOTEG

HP 40-67.5 bar
HP 16 bar
MP

tronçon C

édition : août 2004

échelle : 1 / 10000
indice : plan 15

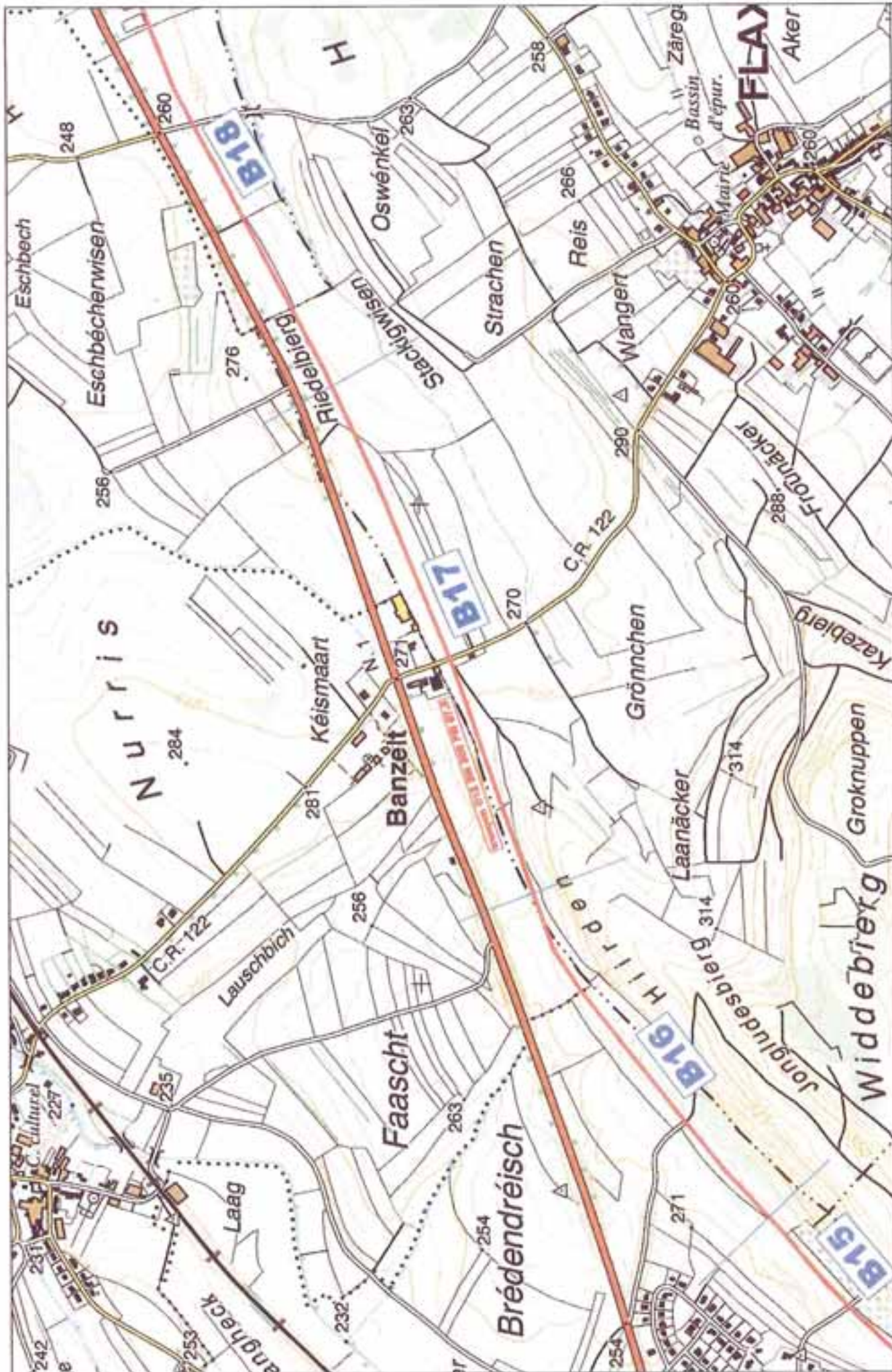

 <p>SOTEG S.A. p/a ProfilARBED Belval L - 4008 Esch/Aizette</p>	<p>Réseau de transport SOTEG</p>	<p>HP 40-67.5 bar HP 16 bar MP</p>	<p>tronçon C</p>	<p>édition : août 2004</p>	<p>échelle : 1 / 10000 Indices : plan 16</p>
--	---	--	------------------	----------------------------	--

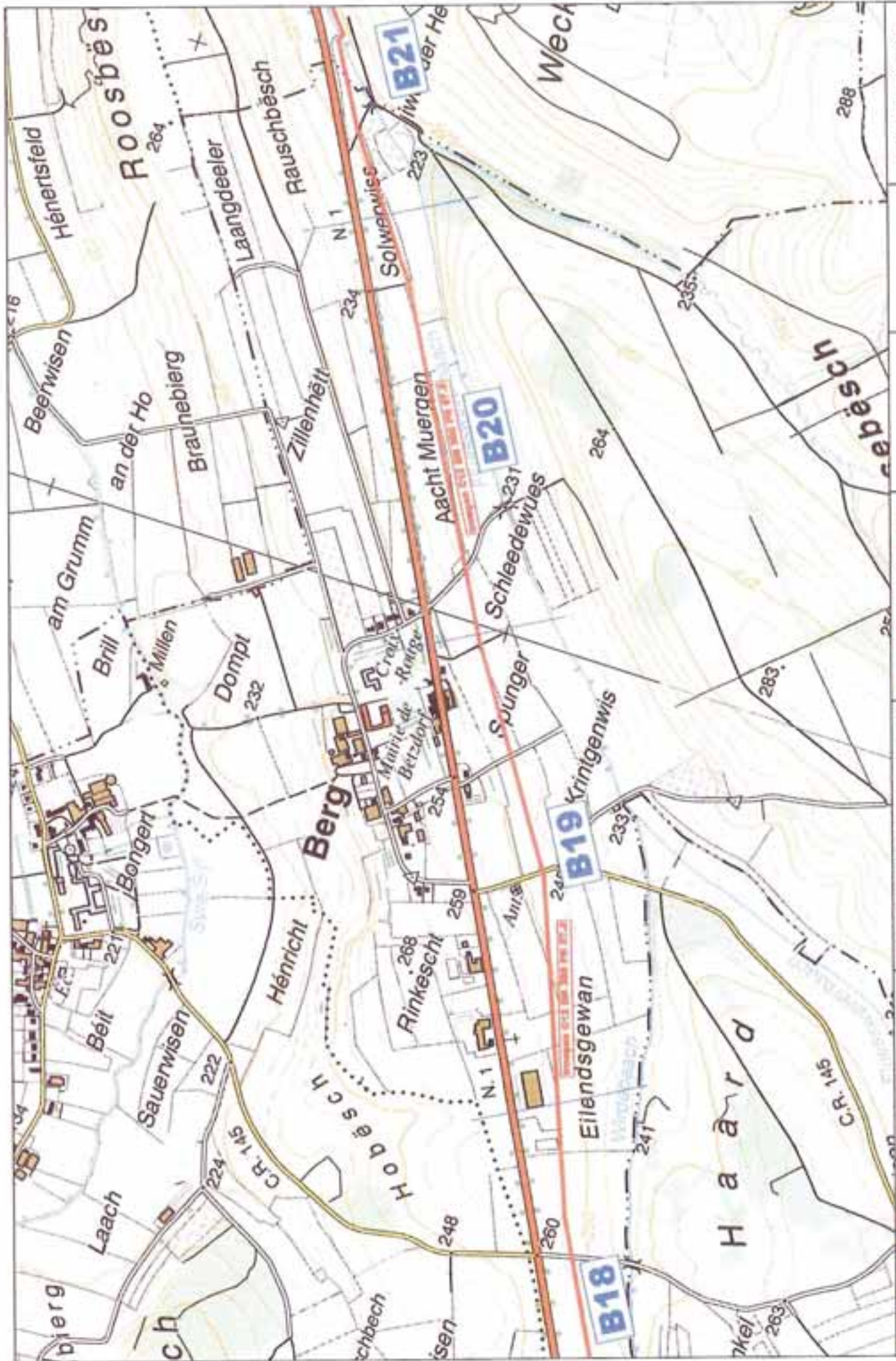

 <p>SOTEG S.A. p/a ProfilARBED Beval L - 4008 Esch/Alzette</p>	<p>Réseau de transport SOTEG</p>	<p>HP 40-67.5 bar HP 16 bar MP</p>	<p>tronçon C</p>	<p>édition : août 2004</p>	<p>échelle : 1 / 10000 indice : plan 17</p>
---	--------------------------------------	--	------------------	----------------------------	---

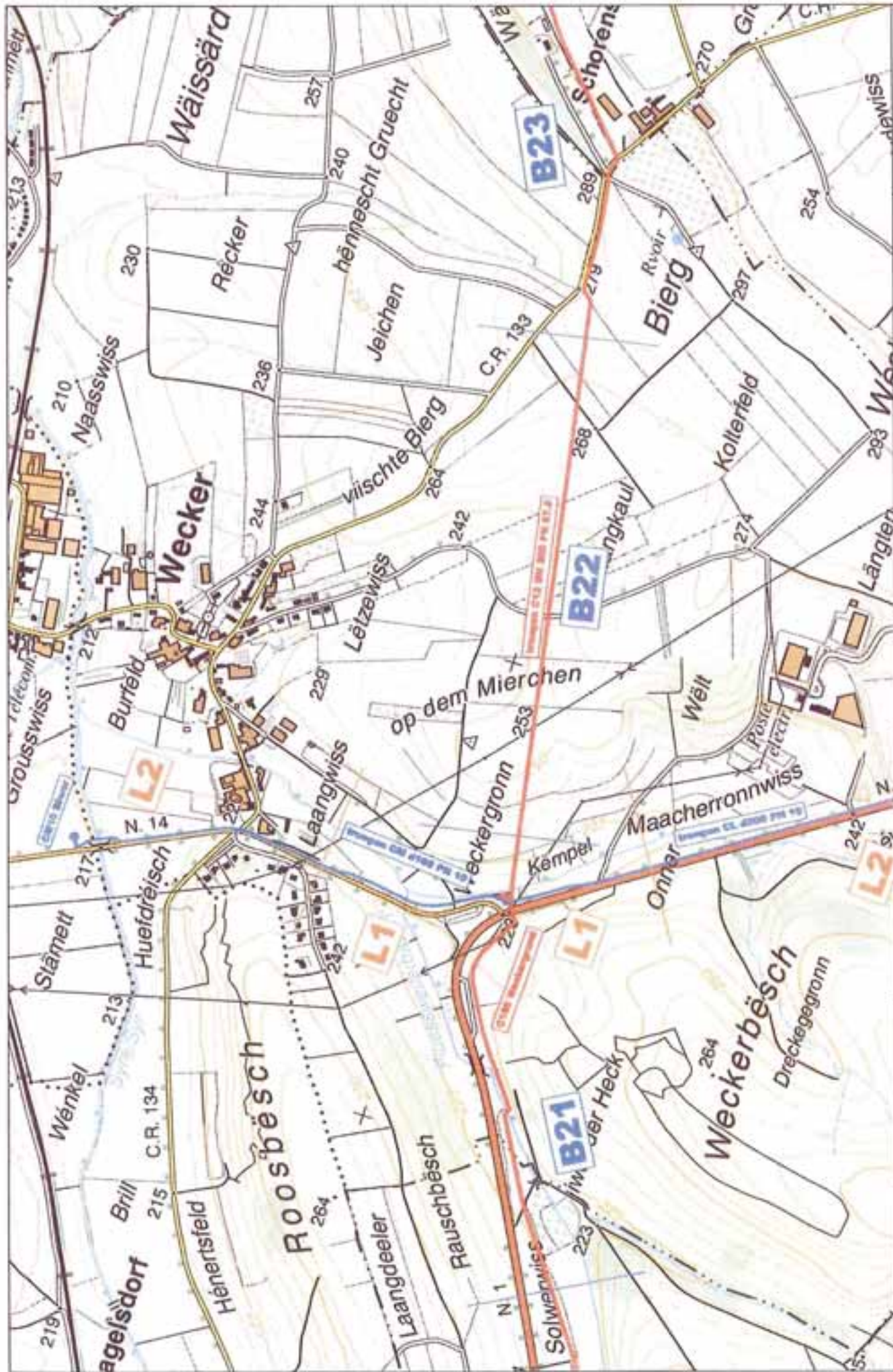

	SOTEG S.A. p/la Profil/ARBED Beival L - 4008 Esch/Aizette	Réseau de transport SOTEG	HP 40-67.5 bar HP 16 bar MP	tronçon C	édition : août 2004	échelle : 1 / 10000 Indices : plan 18
	dossier général / Origine Cadastre : Droits réservés à l'Etat du G.D. de Luxembourg / raster14 raster15.dwg					

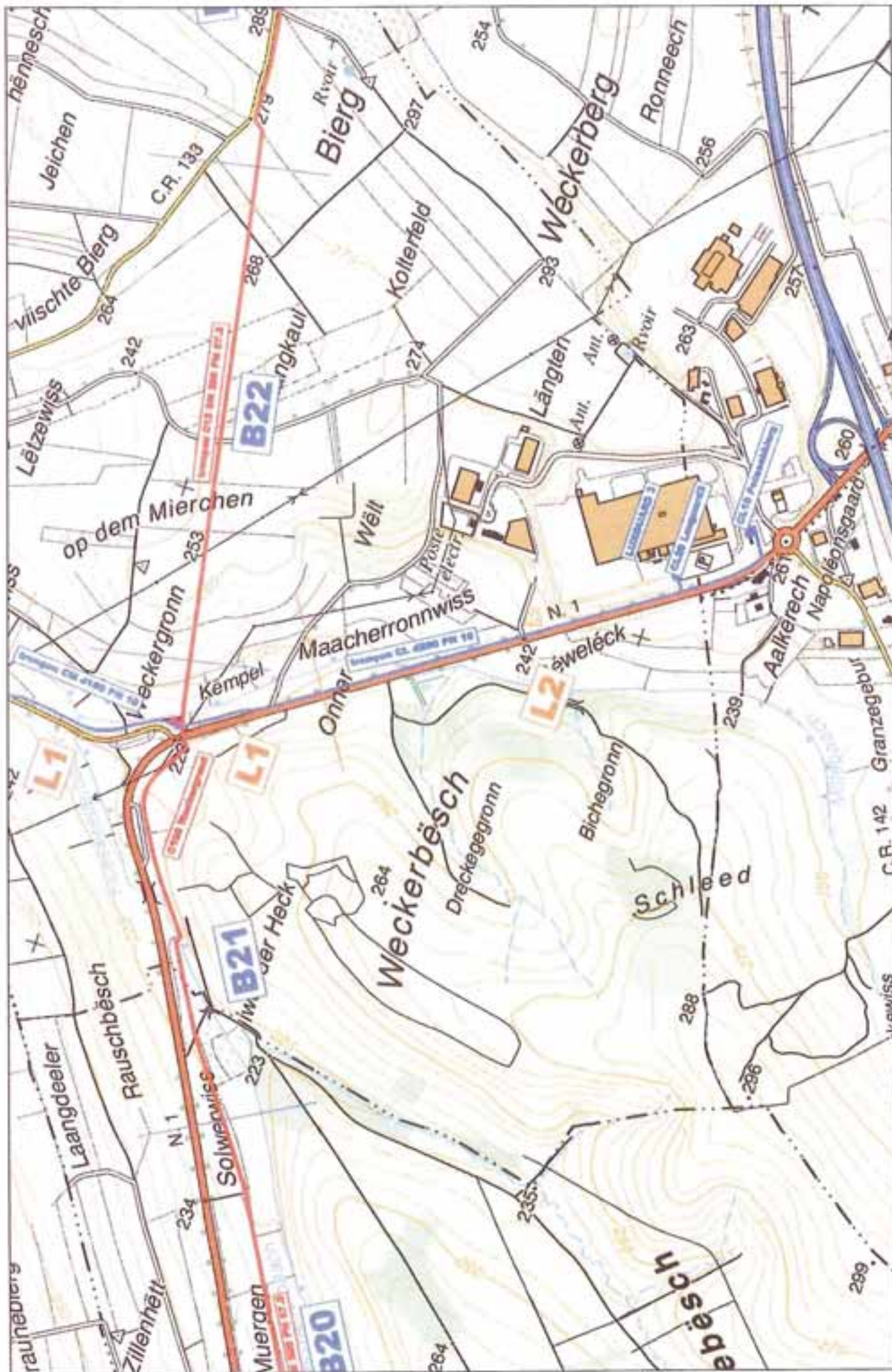

 <p>SOTEG S.A. p/la ProfilARBEED Balval L - 4008 Esch/Aizette</p>	<p>Réseau de transport SOTEG</p>	<p>HP 40-67.5 bar HP 16 bar MP</p>	<p>tronçon C</p>	<p>édition : août 2004 indices : plan 18A</p>	<p>échelle : 1 / 10000</p>
--	--	--	-------------------------	---	----------------------------

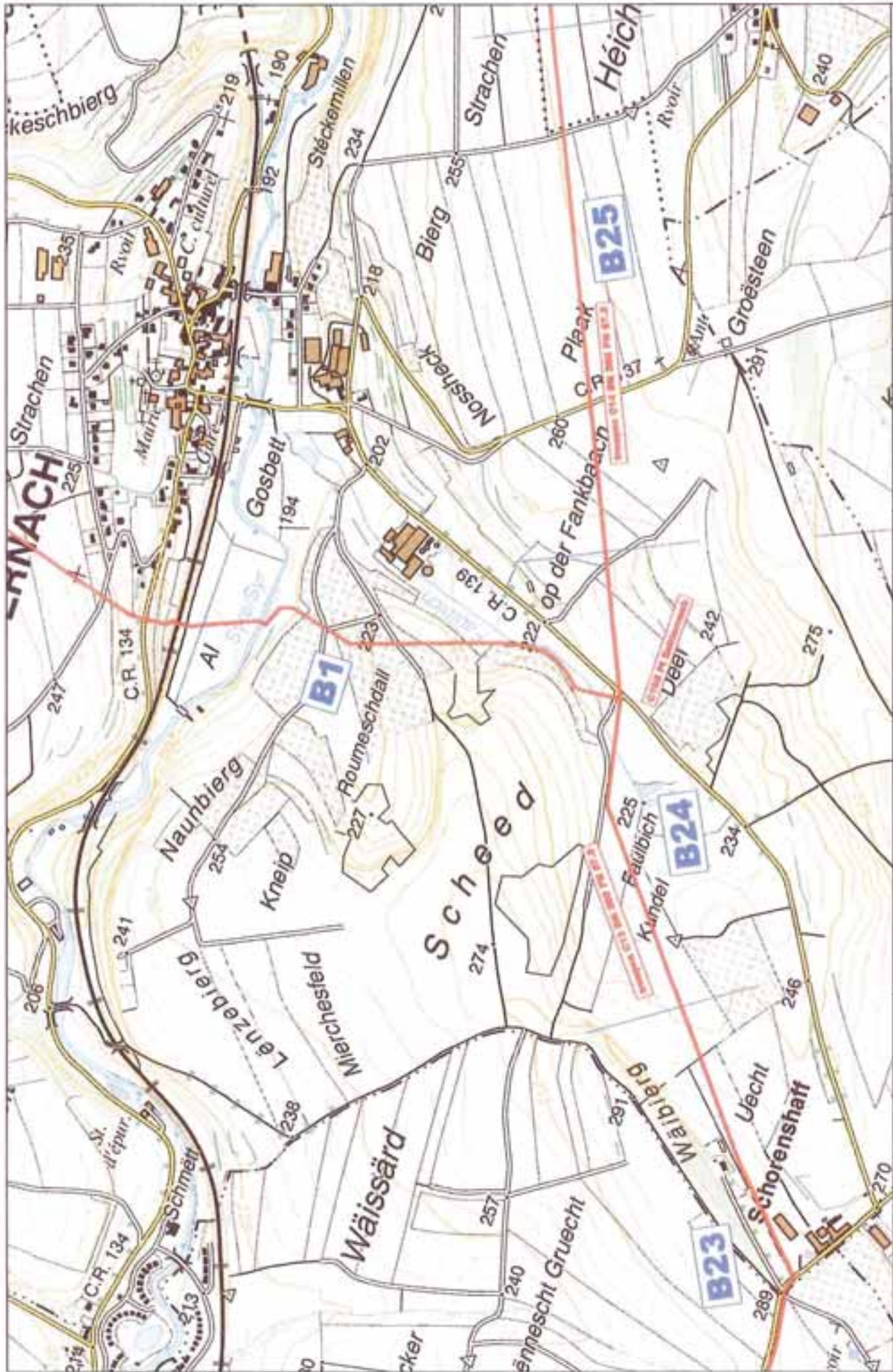

 <p>SOTEG S.A. SOTEG plus PROFILARBEED Behval L - 4008 Esch/Alzette</p>	<p>Réseau de transport SOTEG</p>	<p>HP 40-67.5 bar HP 16 bar MP</p>	<p>tronçon C</p>	<p>édition : août 2004</p>	<p>échelle : 1 / 10000 Indices : plan 19</p>
--	---	--	------------------	----------------------------	--

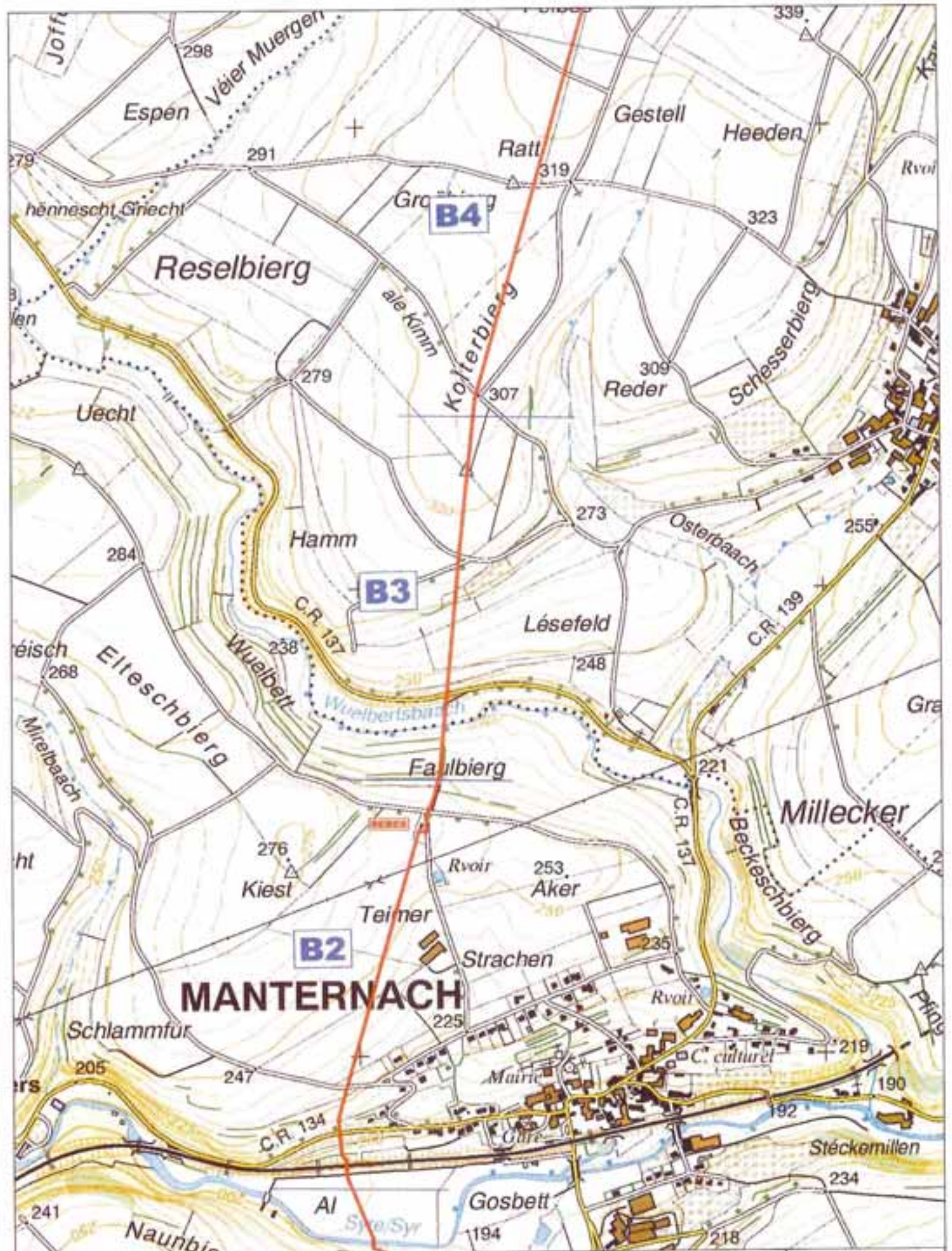

SOTEG
Société Anonyme

SOTEG S.A.
p/la ProfIARBED Belval
L - 4008 Esch/Alzette

Réseau de transport
SOTEG

— HP
— HP
— MP

tronçon C

édition : août 2004

échelle : 1 / 10000

indice : plan 19A

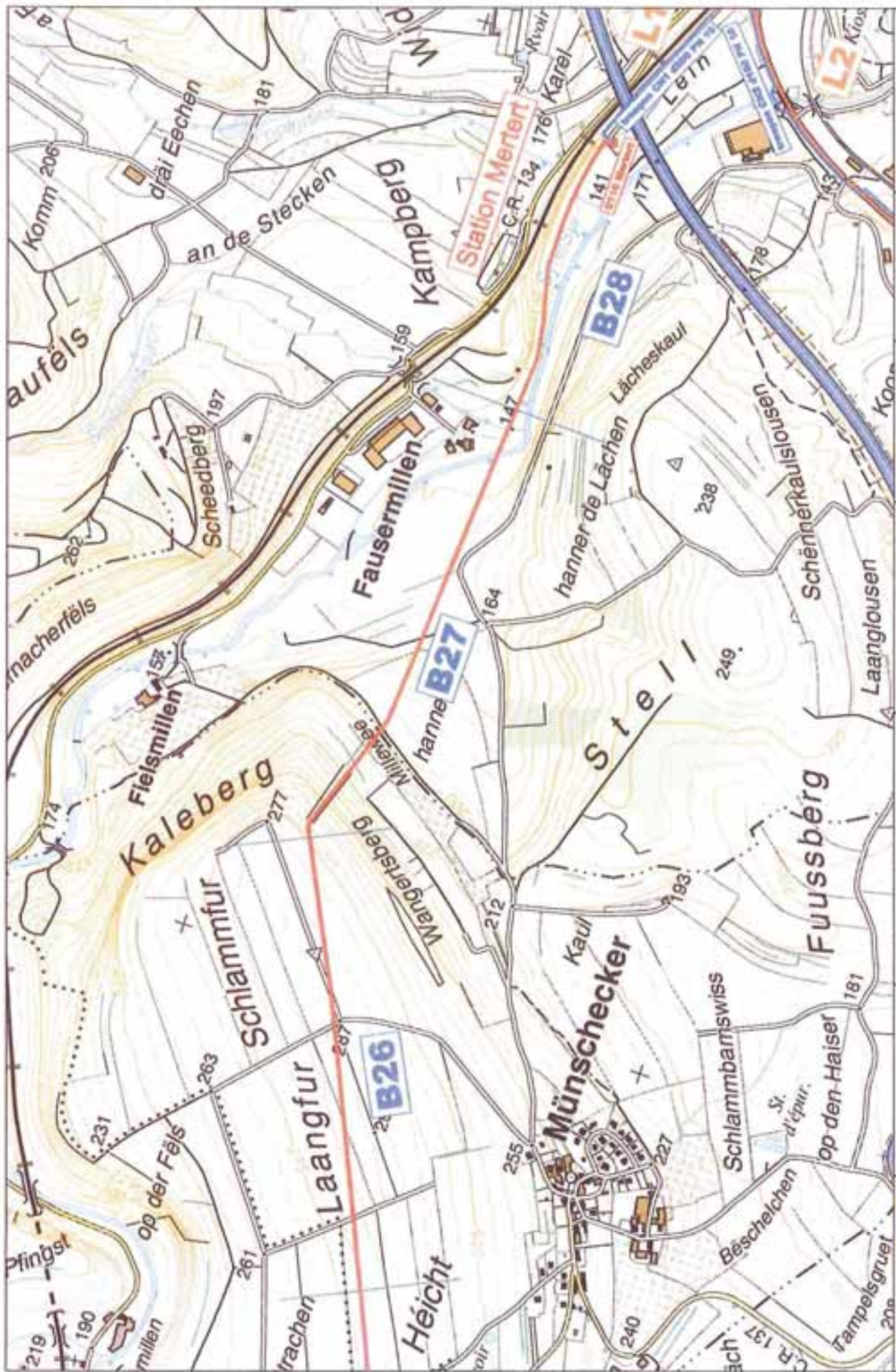

SOTEG S.A.
 p/a PROFILARBED Beval
 L - 4008 Esch/Alzette

Réseau de transport
 SOTEG

HP 40-67.5 bat
 HP 16 bat
 MP

tronçon C

édition : août 2004

échelle : 1 / 10000
 indice : plan 20

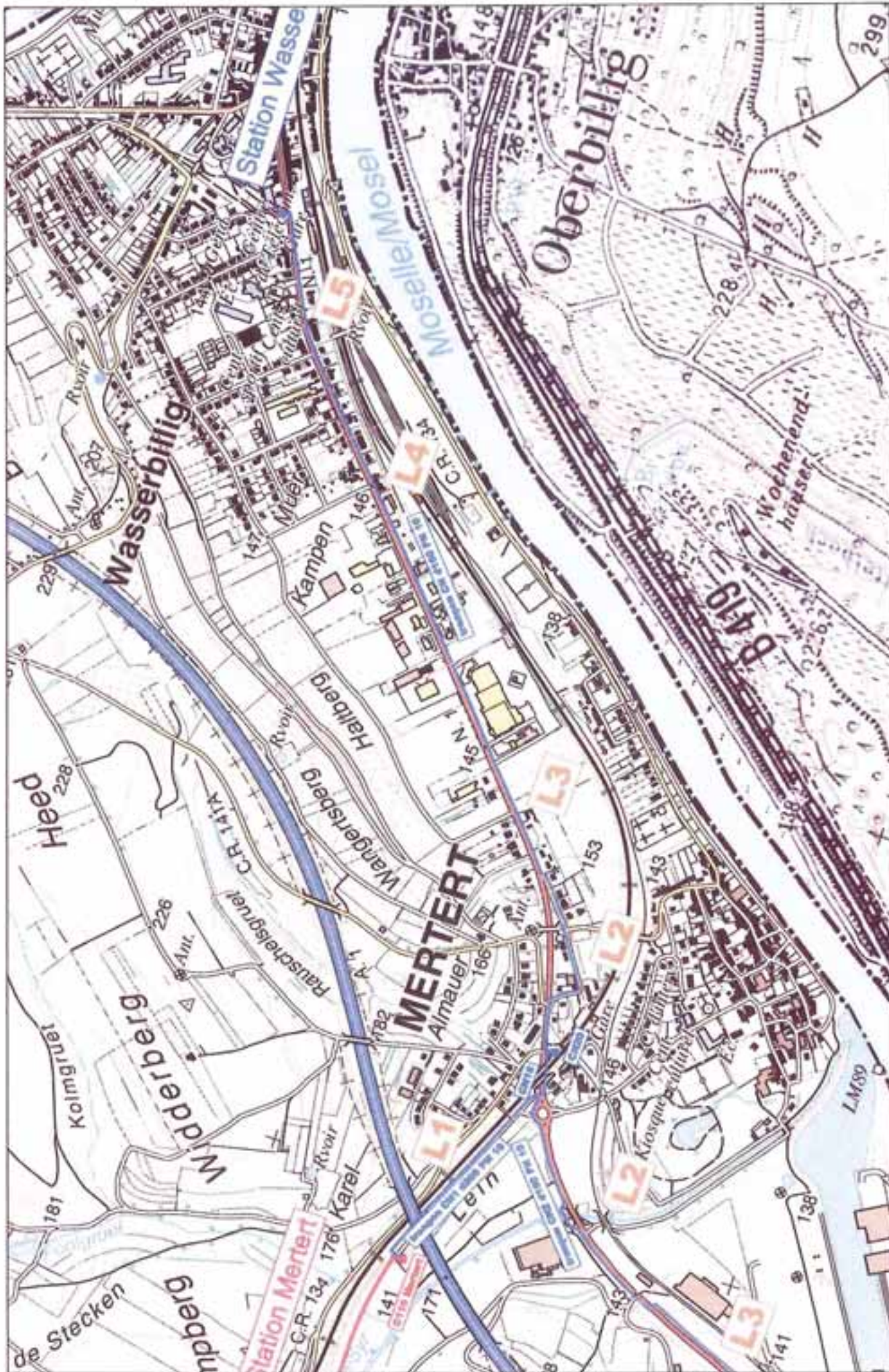

 <p>SOTEG S.A. p/la ProfilARBED Belval L - 4008 Esch/Aizette</p>	<p>Réseau de transport SOTEG</p>	<p>HP 40-67.5 bar HP 16 bar MP</p>	<p>tronçon C</p>	<p>échelle : 1 / 10000 édition : août 2004 indice : plan 20A</p>
---	---	--	------------------	--

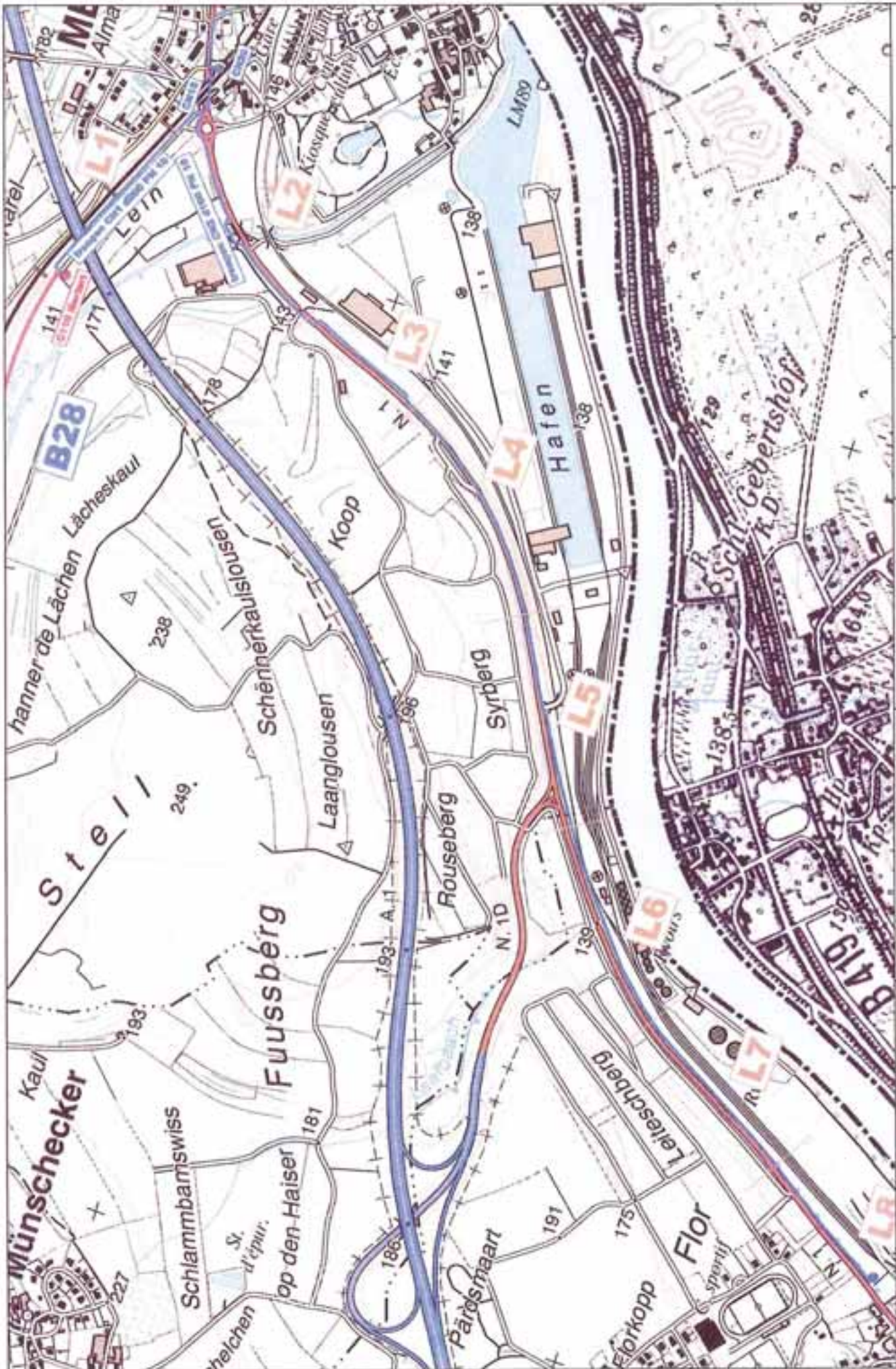

 SOTEG Société Anonyme	SOTEG S.A. pla ProfilARBED Beival L - 4008 Esch/Alzette	Réseau de transport SOTEG	HP 40-67.5 bar HP 16 bar MP	tronçon C	édition : août 2004	échelle : 1 / 10000 indice : plan 20B
---	---	-------------------------------------	-----------------------------------	-----------	---------------------	--

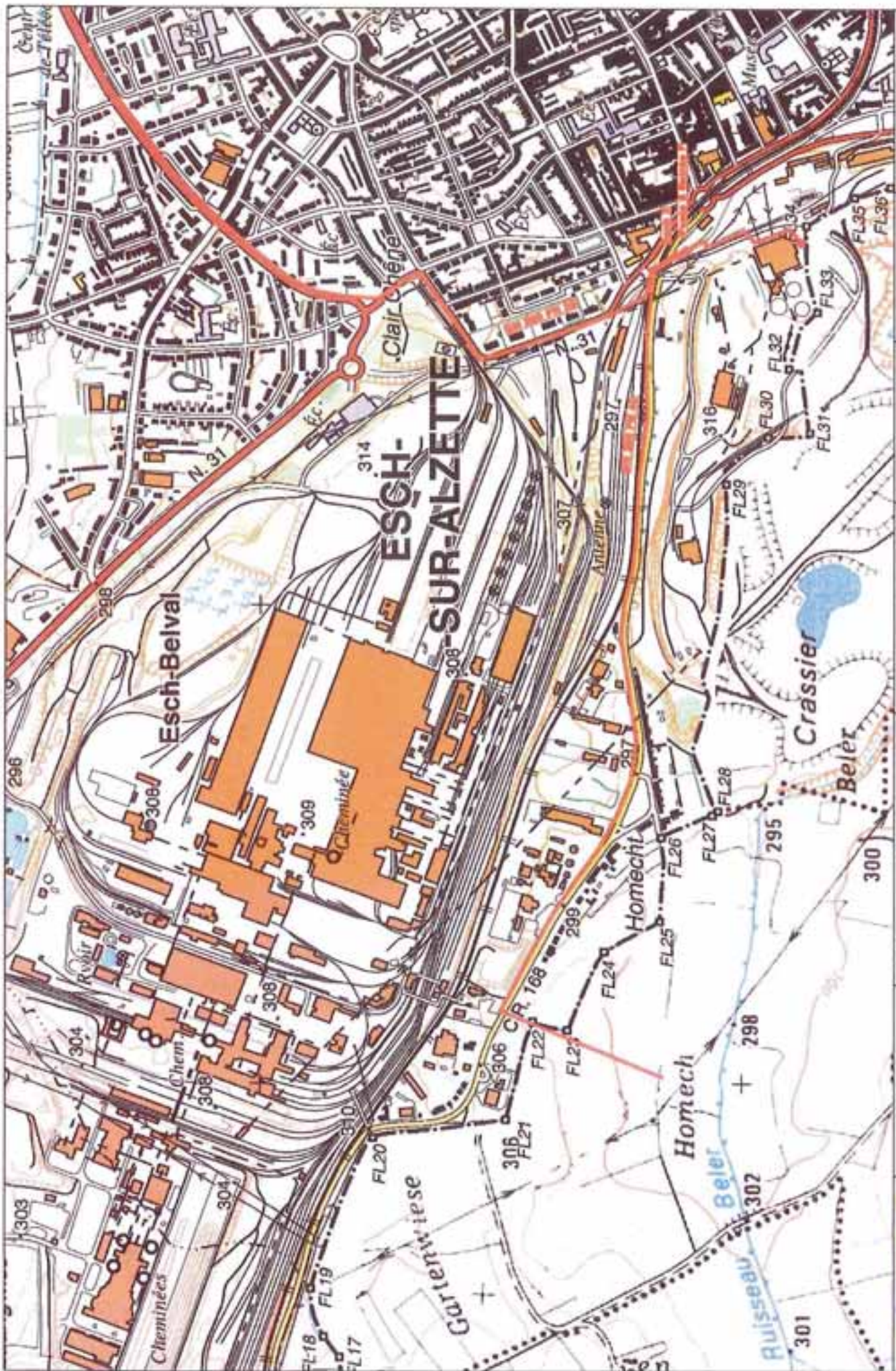

SOTEG S.A.
p/a PROFILARBED Belval
L - 4008 Esch/Alzette

Réseau de transport
SOTEG

HP 40-67.5 bar
HP 16 bar
MP

tronçon D

édition : août 2004

échelle : 1 / 10000
Indices : plan 1



SOTEG S.A.
p/la ProfilARBED Belval
L - 4008 Esch/Alzette

Réseau de transport
SOTEG

- HP 40-67,5 bar
- HP 16 bar
- MP

tronçon D

édition : août 2004

échelle : 1 / 10000
indice : plan 2

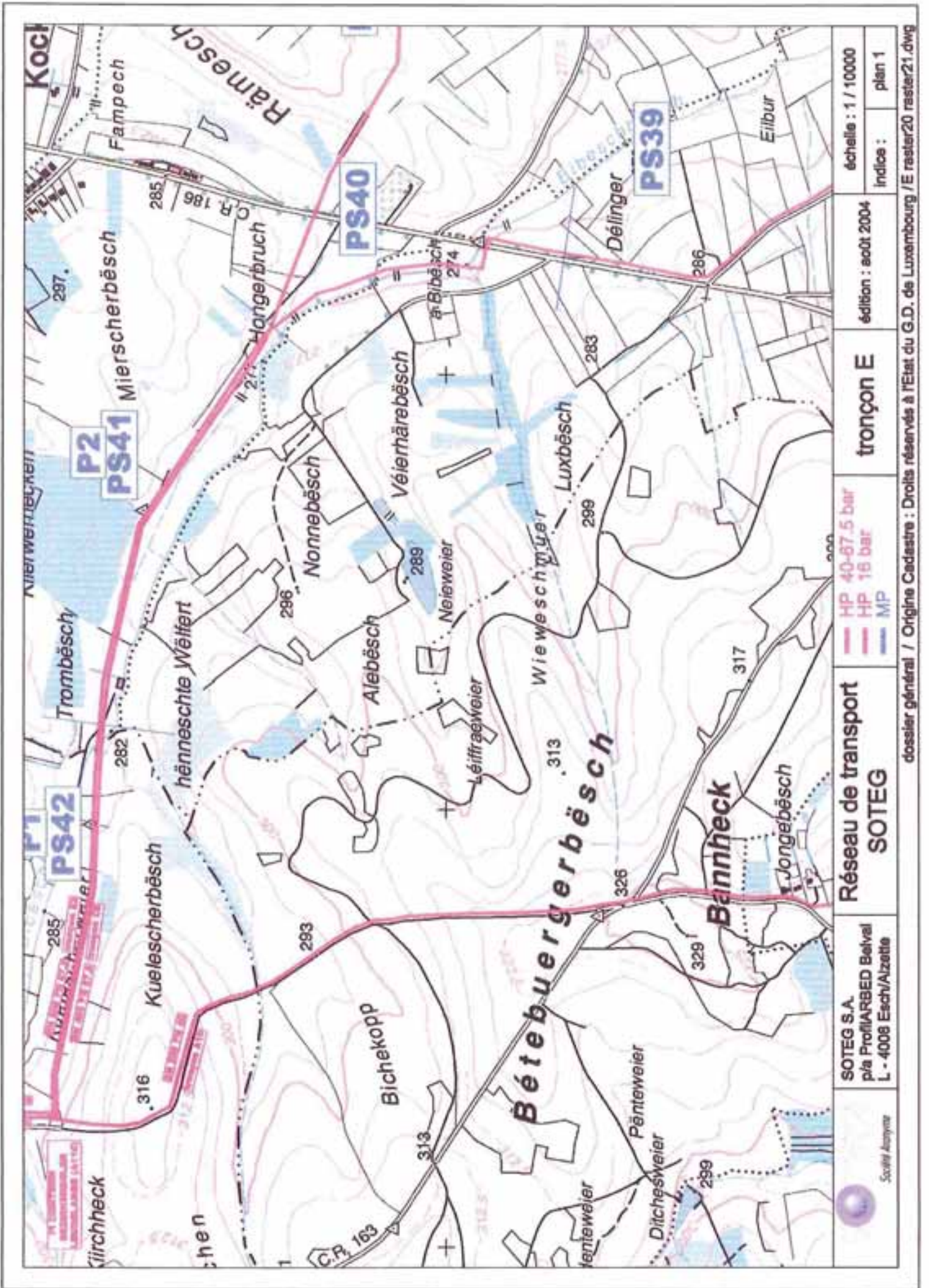

SOTEG S.A.
p/a ProfilARBED Belval
L - 4008 Esch/Aizette

Réseau de transport
SOTEG

HP 40-87.5 bar
HP 16 bar
MP

tronçon E

édition : août 2004

échelle : 1 / 10000
indice : plan 1

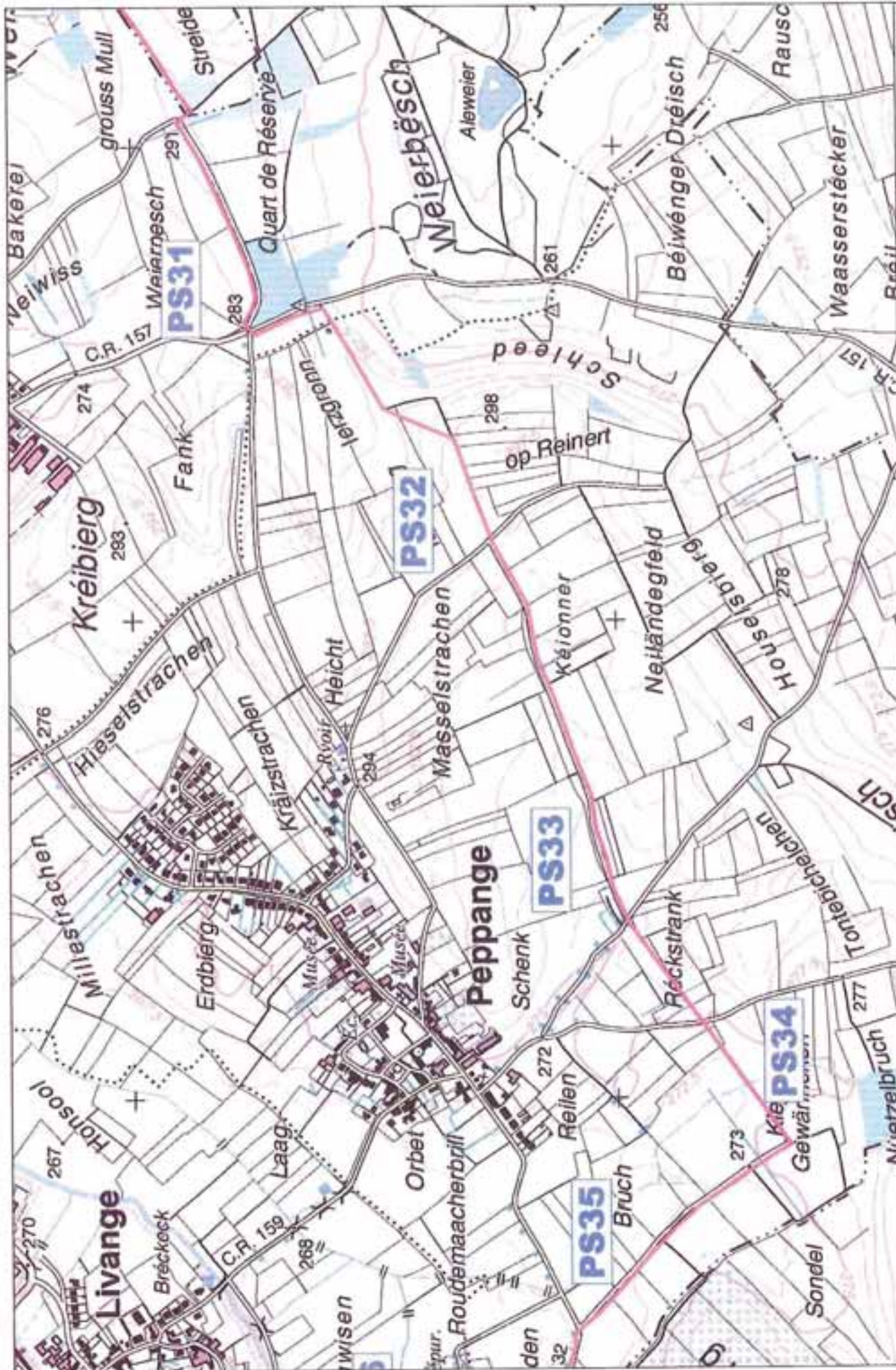

 <p>SOTEG S.A. SOTEG S.A. p/la ProfilARBED Beival L - 4008 Esch/Azette</p>	<p>Réseau de transport SOTEG</p>	<p>trçon E</p>	<p>édition : août 2004</p>	<p>échelle : 1 / 10000</p>
<p>HP 40-67.5 bar HP 16 bar MP</p>		<p>indice : plan 3</p>		
<p>dossier général / Origine Cadastre : Drolis réservés à l'Etat du G.D. de Luxembourg / E raster20 raster21.dwg</p>				



 <p>SOTEG S.A. p/a ProfilARBED Beival L - 4008 Esch/Alzette</p>	<p>Réseau de transport SOTEG</p>	<p>HP 40-67.5 bar HP 16 bar MP</p>	<p>tronçon E</p>	<p>édition : août 2004</p>	<p>échelle : 1 / 10000 indice : plan 4</p>
--	--------------------------------------	--	------------------	----------------------------	--

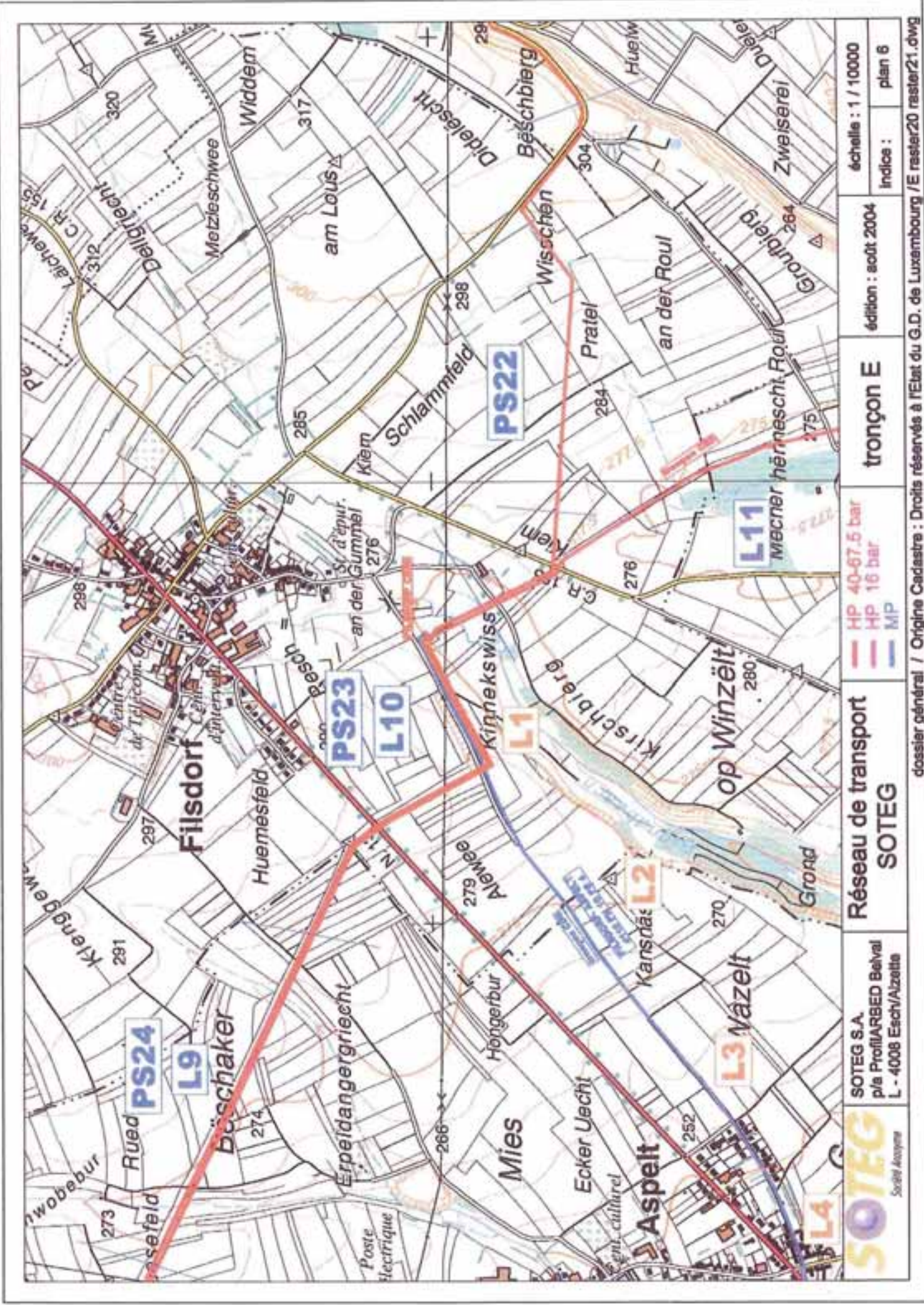

 <p>SOTEG S.A. p/a ProfilARBED Belval L - 4008 Esch/Alzette</p>	<p>Réseau de transport SOTEG</p>	<p>HP 40-67,5 bar HP 16 bar MP</p>	<p>tronçon E</p>	<p>édition : soft 2004</p>	<p>échelle : 1 / 10000 indice : plan 6</p>
--	---	--	------------------	----------------------------	--

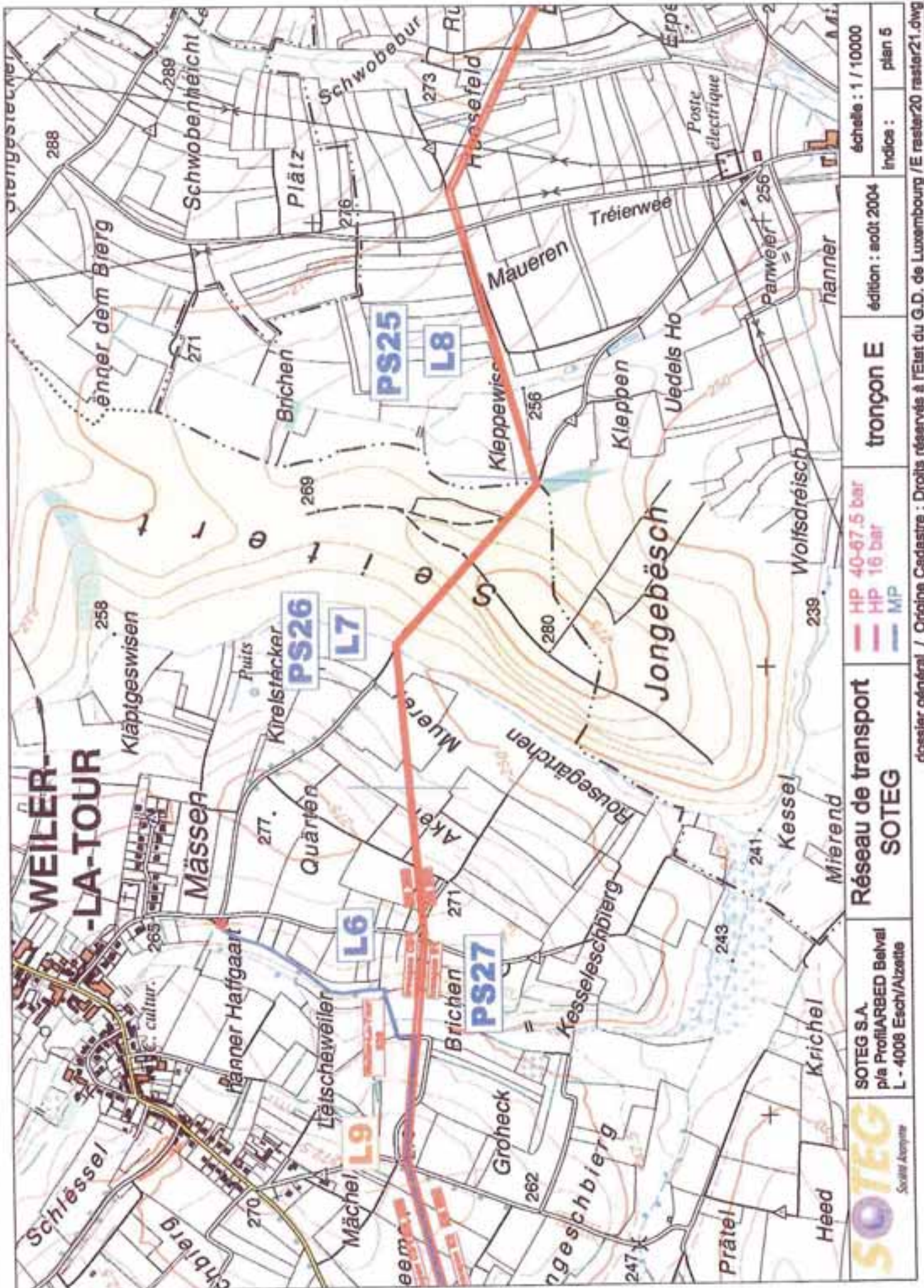

 <p>SOTEG S.A. p/a ProfilARBED Belval L - 4008 Esch/Alzette Société Anonyme</p>	<p>Réseau de transport SOTEG</p>	<p>— HP 40-67.5 bar — HP 16 bar — MP</p>	<p>tronçon E</p>	<p>édition : août 2004</p>	<p>échelle : 1 / 10000 indics : plan 5</p>
--	--	--	-------------------------	----------------------------	--

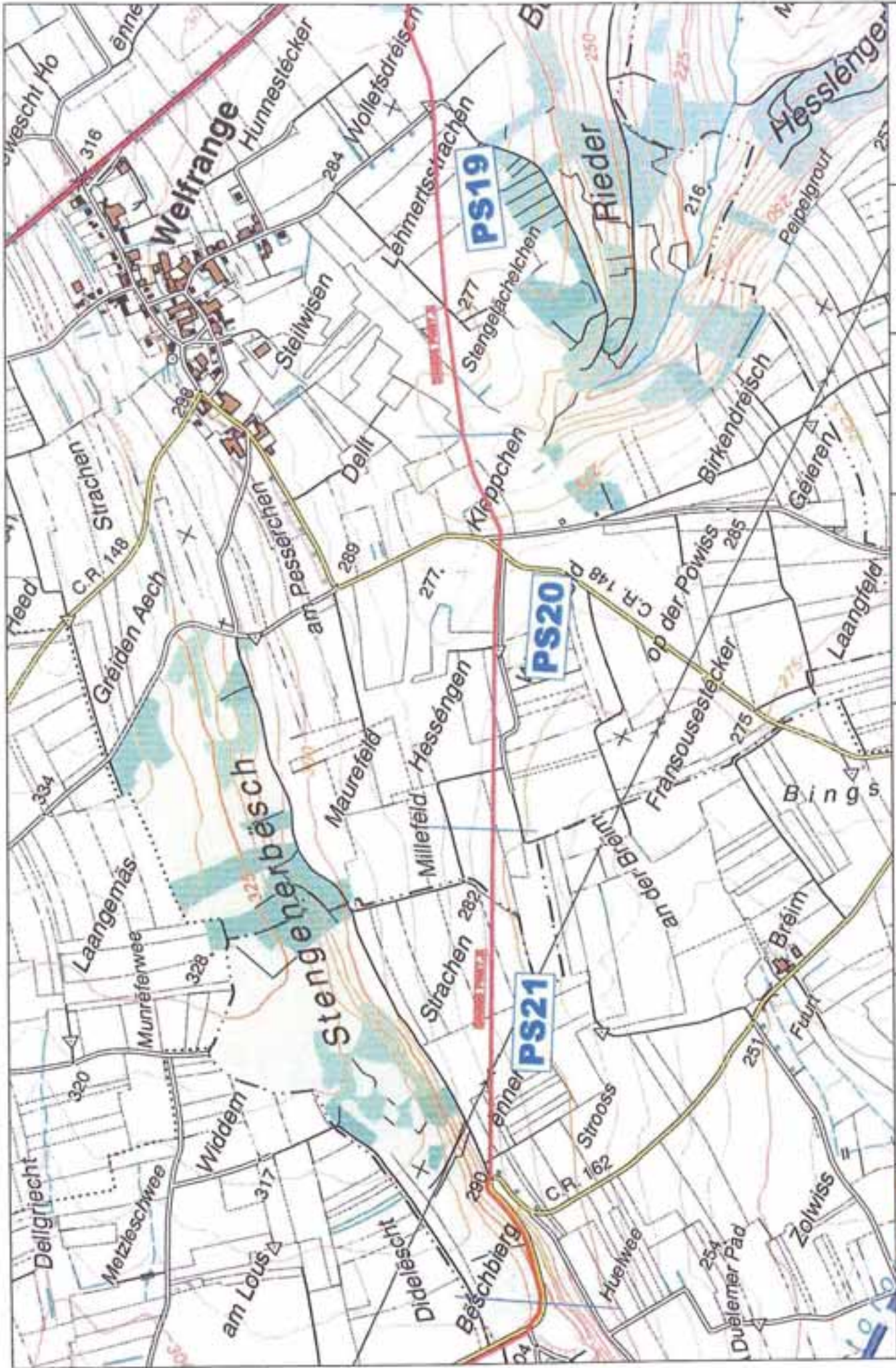

 <p>SOTEG S.A. p/a ProfilARBED Beval L - 4006 Esch/Alzetta</p>	<p>Réseau de transport SOTEG</p>	<p>HP 40-67.5 bar HP 16 bar MP</p>	<p>tronçon E</p>	<p>édition : août 2004</p>	<p>échelle : 1 / 10000 Indices : plan 7</p>
---	---	--	------------------	----------------------------	---

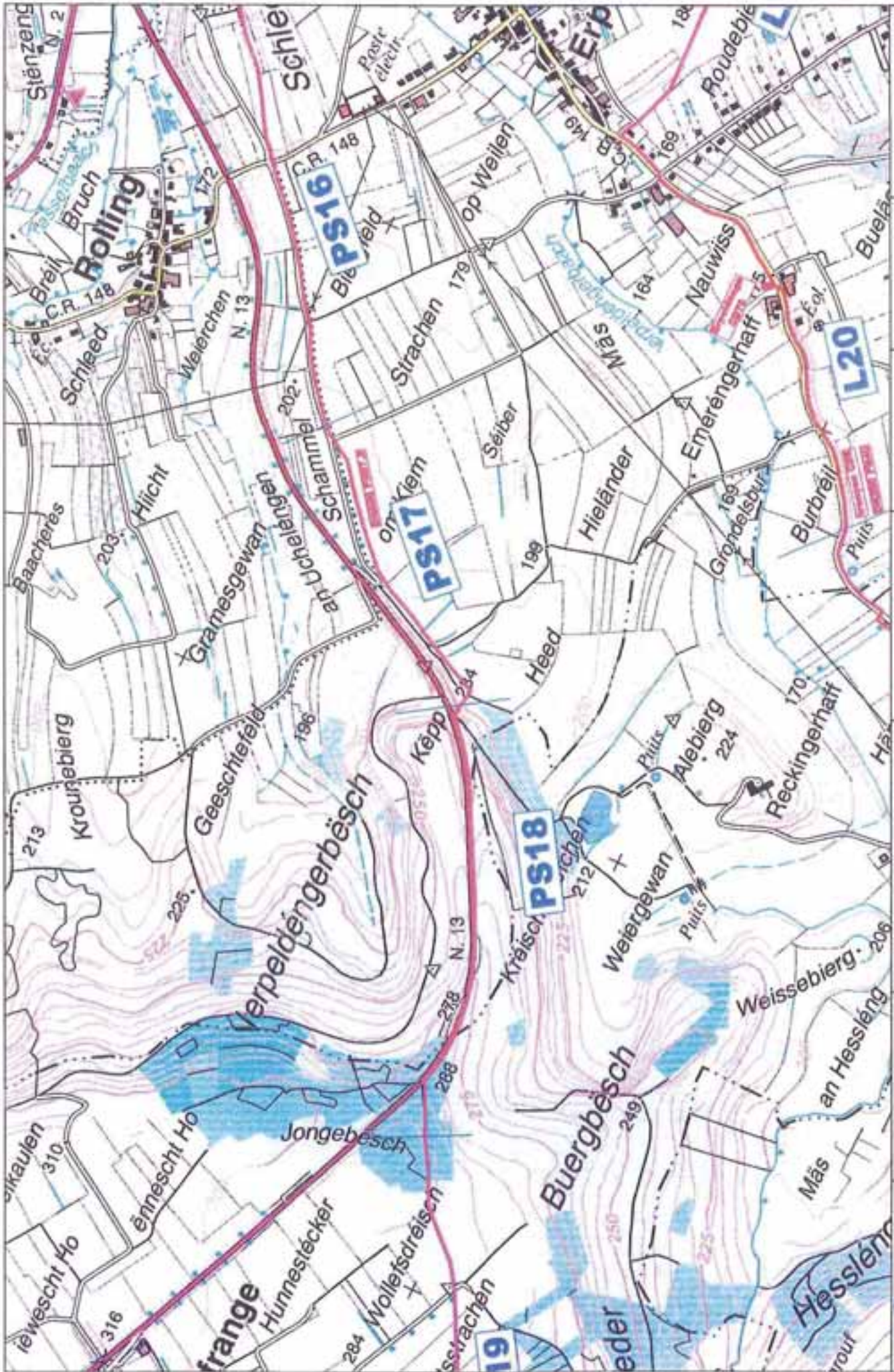

 <p>SOTEG S.A. p/la Profil/ARBEED Belval L - 4006 Esch/Alzette</p>	<p>Réseau de transport SOTEG</p>	<p>HP 40-67.5 bar HP 16 bar MP</p>	<p>tronçon E</p>	<p>édition : août 2004</p>	<p>échelle : 1 / 10000 Indice : plan 8</p>
---	--	--	-------------------------	----------------------------	--

